

EXPRESS

Monatszeitschrift und Veranstaltungskalender für Oberfranken

Ausgabe Mai 2020

14. Jahrgang

Kostenlose Verteilung an alle Haushalte im Raum Selb – Schönwald – Rehau – Regnitzlosau – Marktredwitz – Wunsiedel – Waldershof – Röslau – Niederlamitz – Kirchenlamitz – Marktleuthen – Thiersheim – Thierstein – Höchstadt – Hohenberg a.d. Eger – Schirnding – Arzberg und zusätzliche Auslagestellen in Schwarzenbach/Saale – Oberkotzau – Döhlau – Weißenstadt. Weitere Auslagestellen in Tschechien: Hranice (Roßbach), Aš (Asch), Mokřiny, Františkovy Lázně (Franzensbad), Doubrava (Grün), Cheb (Eger)

In dieser Ausgabe können Sie sich informieren über:

Apothekennotdienste

Senioren Heute – Gut versorgt im Alter

Immobilienangebote

Kleinanzeigenmarkt

Bauen – Renovieren
Schöner Wohnen

Angebote der Mitglieder des Forum
Selb erleben e.V.

Motorisiert durch den Frühling

FACHGESCHÄFT FÜR EDELMETALLE

Rießbeck

Gold- und Silberverkauf ist Vertrauenssache.
Sie werden sehen, Ihr Vertrauen zahlt sich aus, und das in bar.

Wir kaufen zu aktuellen Tagespreisen

Schmuck (auch defekt), Altgold, Münzen, Medaillen, Barren, Uhren, Zahngold (auch mit Zähnen), Platin, Silberbestecke (auch Einzelteile), Bernsteinketten, Zinn usw.

Sprechen Sie mit uns, Ihrem Fachmann vor Ort und lassen Sie sich kostenlos beraten.

Auf Wunsch kommen wir auch zu Ihnen nach Hause.

Telefon: 0171/98 26 101

Selb
Marienstraße 17
Mo., Mi., Fr.
10.00 – 17.00 Uhr

Münchberg
Kulmbacher Str. 11
Di. 10.00 – 13.00 Uhr
Do. 10.00 – 18.00 Uhr

Bad Steben
Schützenstraße 4
Di. 14.00 – 18.00 Uhr
Sa. 10.00 – 13.00 Uhr

Wir haben wieder GEÖFFNET!

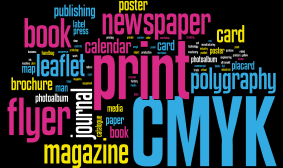

Wir machen Druck und noch viel mehr!

Broschüren, Einladungen,
Prospekte, Visitenkarten,
Briefbögen, Flyer, Mappen,
Etiketten, Plakate,
Mailings, Handling,
Copy-Shop, Büromarkt,
Stempel, Banner, Planen,
Schilder, Beschriftungen,
Digitaldruck,
Die Monatszeitung „EXPRESS“

Persönliche
Beratung inclusive

Druck- und Werbezentrums
Hohenberger Str. 49
95100 Selb
Tel.: 0 92 87/21 63
Fax: 0 92 87/31 16
www.druckereiselb.de
www.buromarktselb.de

Entspannt (aus)sehen mit
Sonnenbrillen in Sehstärke



Edle Sonnenbrillen in Sehstärke schützen und schonen Ihre Augen und sind idealer Blendschutz bei schwierigen Lichtverhältnissen.

Kommen Sie vorbei, wir beraten Sie gerne!

Amon Uhren Schmuck Optik e.K. * Ludwigstr. 39 * 95100 Selb

Not- und Hilfsdienste

Notarzt / Rettungsdienste 112

Apotheken-Notdienst

**Schwarzenbach/Rehau/Oberkotzau/
Regnitzlosau/Kirchenlamitz Marktleuthen/
Selb/Schönwald/Hof/Wunsiedel**

Apothek C. Burger (Rehau) · Maxplatz 3 · Tel. 0 92 83 / 74 51
1./12./23. Mai 2020

Schloß-Apothek (Schwarzenbach) · Jean-Paul-Str. 1
Tel. 0 92 84 / 94126 · 2./13./24. Mai 2020

Stadt-Apothek (Kirchenlamitz) · Weißenstädter Str. 4
Tel. 0 92 85 / 15 32 · 3./14./25. Mai 2020

Regnitz-Apothek (Regnitzlosau) · Inselweg 4
Tel. 0 92 94 / 9 41 11 · 3./14./25. Mai 2020

Markt-Apothek (Oberkotzau) · Marktplatz 2
Tel. 0 92 86/69 19 · 4./15./26. Mai 2020

Stadt-Apothek (Marktleuthen) · Humboldtstr. 13
Tel. 0 92 85/4 80 · 4./15./26. Mai 2020

Saale-Apothek (Schwarzenbach) · Kirchenlamitzer Straße 1
Telefon 0 92 84/9 49 00-0 · 5./16./27. Mai 2020

Perlenbach-Apothek (Rehau) · Bahnhofstr. 10
Tel. 0 92 83/59 12 05 · 6./17./28. Mai 2020

Steinbock-Apothek (Oberkotzau) · Schulstr. 1a
Tel. 0 92 86/2 57 · 7./18./29. Mai 2020

Ludwig-Apothek (Selb) · Ludwigstraße 21
Tel. 0 92 87/ 28 29 · 7./18./29. Mai 2020

Strauß-Apothek (Schönwald) · Schulstraße 11
Tel. 0 92 87/55 24 · 8./19./30. Mai 2020

Hubertus-Apothek (Rehau) · Ludwigstr. 14
Tel. 0 92 83/13 17 · 9./20./31. Mai 2020

Neue Apothek (Selb) · gegenüber Finanzamt
Tel. 0 92 87/26 93 · 10./21. Mai 2020

Alte Apothek (Selb) · Ludwigstraße 9 · Tel. 0 92 87/7 73 33
11./22. Mai 2020

Hospiz-Initiative Selb e.V., Telefon 0 92 87/76 05 22 • **Gift-Notruf** Krankenhaus Selb, Telefon 0 92 87/97 10 • **Polizei, Überfall 110** • **Feuerwehr 112** • **Aids-Beratung**, Tel. 0 92 32/ 97 10 • **Notruf für Frauen**, Frauenhaus Selb, Tel. 0 92 87/7 71 11 • **Psychologische Beratungsstelle für Erziehungs-, Ehe- u. Lebensfragen** Hauptstelle Selb 0 92 87/27 70 • **Technisches Hilfswerk** 0 92 87/7 73 10 • **Telefonseelsorge** 09 21/1 11 01 • **Polizeiinspektion Selb** Tel. 0 92 87/ 99 14 - 0 • **Krankenhaus Selb** Tel. 0 92 87/ 97 10 • **Johanniter-Unfall-Hilfe, Patientenfahrtdienst, Hausnotruf, Menüdienst** Dienststelle Wunsiedel, Tel. 09232/8814-53 • **Malteser Hilfsdienst**, Hausnotruf, Essen auf Räder, etc., Tel. 09287/91225 • **Bayarisches Rotes Kreuz, Kreisverband Wunsiedel i.F.**, Hauskrankenpflege, Tagespflegestätte, Patientenfahrtdienst, Essen auf Rädern, Hausnotruf, Betreuungsverein, Betreuung zu Hause, Tel. 09231/96260

Landkreis Wunsiedel

Adler-Apothek (Neusorg) · Jahnstr. 13 · Tel. 0 92 34/28 88
1./12./23. Mai 2020

Neue Apothek (WUN) · Ludwigstr. 34 · Tel. 0 92 32/22 26
6./17./28. Mai 2020

Marien-Apothek (MAK) · Kolpingstr. 2 · Tel. 0 92 31/5160
3./14./25. Mai 2020

Stadt-Apothek (Weißenstadt) · Kirchenlamitzer Str. 38
Tel. 0 92 35 / 2 72 · 7./18./29. Mai 2020

Stadt-Apothek (Arzberg) · Marktplatz 3 · Tel. 0 92 33 / 16 25
1./12./23. Mai 2020

Adler-Apothek (MAK) · Markt 35 · Tel. 0 92 31/ 20 10
8./10./20./21. Mai 2020

Sonnen-Apothek (MAK) Markt 11 · Tel. 0 92 31/22 03
5./16./27. Mai 2020

Apothek in Nagel (Nagel) · Zehntweg 1 · Tel. 0 92 36/9815-0
11./22. Mai 2020

Stadt-Apothek (Waldershof) · Ringstr. 27 · Tel. 0 92 31/7 13 13
9./31. Mai 2020

Sonnen-Apothek am Klinikum (MAK) · Nansenstr. 9
Tel. 0 92 31/9 73 93 10 · 7./18./29. Mai 2020

Kronen-Apothek (Röslau) · Brückenstr. 2 · Tel. 0 92 38/329 89
9./20./31. Mai 2020

Marien-Apothek am Klinikum (MAK) · Jean-Paul-Str. 33
Tel. 0 92 31/50 77 680 · 4./15./26. Mai 2020

Brunnen-Apothek (WUN) Bibersbacher Str. 2
Tel. 0 92 32/9 95 90 · 2./13./24. Mai 2020

Burg-Apothek (Thierstein) · An der Kirche 13
Tel. 0 92 35/4 87 · 11./22. Mai 2020

Stadt-Apothek (WUN) · Maximilianstr. 31 · Tel. 0 92 32/20 33
19./30. Mai 2020

**Versicherungsverein
Selb und Umgebung**

gegründet im Jahr 1831

**über 185 Jahre
Leichenkasse Selb
Kirchleinsgrund 3**

95100 Selb
☎ (0 92 87)
28 09

Bestattung

**„HEIMKEHR“
GmbH**

**beim Friedhof
Feuer- und Erdbestattungen
Überführungen
Erledigung aller Formalitäten
Vorsorgen für die eigene Bestattung
Nach Geschäftsschluss:**
Tel.: 01 72/1 07 57 74
Tel.: 01 72/1 49 54 26

IMPRESSUM:

Herausgeber: Druck + Verlag Reiner Zörnlein, Hohenberger Straße 49, 95100 Selb, Tel.: 09287/2163, Fax: 3116, mail: druckzentrum@aol.com, St.-Nr. 258/293/20056. Satz und Gestaltung: Druck + Verlag Reiner Zörnlein. Verteilung: Prosega Kultmbach. Zuschriften sind erwünscht, für unverlangt eingesandte Beiträge kann jedoch keine Haftung übernommen werden. Namentlich gekennzeichnete Artikel geben nicht unbedingt die Meinung der Redaktion wieder. Kürzungen vorbehalten. Titel und Gestaltung - auch von Anzeigen - sind urheberrechtlich geschützt. Nachdruck, auch auszugsweise, nur mit schriftlicher Genehmigung des Verlags. Für Irrtümer wird keine Haftung übernommen. Zuschriften unter: Druck + Verlag Reiner Zörnlein, Hohenberger Straße 49, 95100 Selb. Redaktionsschluss für Anzeigen und Beiträge für die Ausgabe Juni 2020 ist der 15. Mai 2020.

Ihr Hofer 
Sanitätshaus
SperSchneider
Orthopädie +
Rehatechnik

GUTSCHEIN
für eine kostenlose Wohnfeldberatung
für Senioren und pflegende Angehörige
inkl. gratis Lieferung!
Jetzt Beratungstermin vereinbaren:
☎ 09281-777 97 66
2x Hof - Selb - Naila

Im Monat Mai finden Sie den EXPRESS in den Gebieten Wunsiedel und Weißenstadt an den folgenden Auslegestellen:
Wunsiedel, E-Center Enders, Karl-Sand-Str. 1; Avia-Tankstelle, Marktredwitzer Str. 44.
Weißenstadt, Tankstelle Färber, Bayreuther Straße 36. Im restlichen Erscheinungsgebiet kostenlose Verteilung an alle erreichbaren Haushalte.

WEISS KÜCHEN

seit 45 Jahren Ihr starker Partner mit eigener Schreinerei

Arzberg, Bahnhofstr. 20

Selb, Bahnhofstr. 10

www.kuechen-weiss.de

Kleine Winkelküche ganz groß inszeniert. Diese Küchenplanung im Frontdesign Pergamon und im Dekor Mali Wenge bietet ausreichend Platz und Stauraum. Besonderes Highlight sind die opulenten Griffe in Edelstahloptik. **Küchenmaß: ca. 150 x 345 cm inkl. Ansetztisch.**

Mit integriertem Ansetztisch

ALLE INKLUSIVE

- Einbauherd EEK* A
Gorenje BC615E19XK-2
- Glaskeramik-Kochfeld
Gorenje ECD610X
- Kühl-Gefrierkombination EEK* A+
Gorenje RF34121AW
- BEST Edelstahl-Kamin-Dunstesse EEK* D
Best BETA 07PC0002
- Geschirrspüler, vollintegriert EEK* A+/A
Gorenje GV60110
- Edelstahl-Einbauspüle
*EEK = Energie-Effizienzklasse

INFOBOX

- Küche in 24 Fronten erhältlich!
- Glasische gegen Mehrpreis möglich!
- inklusive Ansetztisch ohne Barhocker! (Detailbild)

2.799,-
Ohne Dekoration. Montage gegen Aufpreis.



Robert
FISCHER

ORTHOPÄDIE-SCHUHTECHNIK
SANITÄTSHAUS

Fischer
Gesunde Schuhe

Der Partner für Ihre Gesundheit



**Orthopädische Schuhe nach Maß,
nach Ihren Vorstellungen und
Wünschen individuell gefertigt.**



**Computergefräste Einlagen
Ganganalyse zur exakten
Bestimmung
der Fußproblematik**

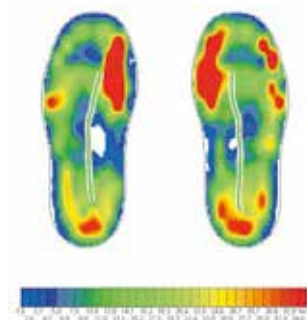

**Modische
Kompressionsstrümpfe**



SCHUHREPARATUREN ALLER ART | PREISWERT UND SCHNELL

95615 Marktredwitz

Leopoldstraße 32 im KEC
Telefon: (0 92 31) 55 33

95615 Marktredwitz

Nansenstr. 9 im Ärztehaus
Telefon: (0 92 31) 87 99 02 0

95652 Waldsassen

Prinz-Ludwig-Straße 34
Telefon: (0 96 32) 55 20

95632 Wunsiedel

Bibersbacher Str. 2 im Ärztehaus
Telefon: (0 92 32) 91 78 55

95643 Tirschenreuth

Schmellerstr. 14
Telefon: (0 96 31) 60 04 00

95686 Fichtelberg-Neubau

Fichtelseestraße 9
Telefon: (0 92 72) 824

www.orthopaedie-fischer.de

• Zertifiziert für Diabetiker-Versorgung

• Präqualifiziert

- Anfertigen von ORTHOPÄDISCHEN SCHUHEN für sämtl. Fußdeformationen
- Einlagen für Knick,- Senk- und Spreizfüße
- Schuhzurichtungen an Konfektionsschuhen
- Zugelassen für alle Krankenkassen, Versorgungsstellen, Berufsgenossenschaften
- Schuhreparaturen aller Art



Orthopädie-schuhtechnik

Unglaub

Inh. Jürgen Unglaub
95100 Selb Bahnhofstr. 41
Tel.: 09287 / 3340
E-Mail: OST.Unglaub-Selb@t-online.de

ÖFFNUNGSZEITEN:

Montag, Dienstag, Donnerstag

7.00 - 12.00 und 13.30 - 18.00 Uhr

Mittwoch: 7.00 - 12.00 Uhr

Freitag:

7.00 - 12.00 und 13.30 - 17.00 Uhr

Wir sind zu den Öffnungszeiten Montag – Freitag in gewohnter Weise für Sie da!



Wir fertigen Automatik-Stempel und Holzstempel nach Ihren Wünschen



**Druck- und Werbezentrum Hohenberger Str. 49 · 95100 Selb
Telefon: 09287-2163**

E-Mobilität – Lebensqualität



Mit dem Rad durch unsere wunderschöne Natur fahren – das macht Spaß, bringt Entspannung und Erholung.

Das richtige Rad dazu finden Sie bei

Elektroräder
Ausstellungsräder
Fahrradzubehör



Inh.: Robby Busnelli
Friedrich-Ebert-Str. 12 · 95111 Rehau
Telefon: 09283 8989420

Aktion zu Ostern für unsere Senioren in Rehau

Dank zahlreicher Spenden konnten heute Cynthia Reiff und Reinhard Maschewski von der ehrenamtlichen Helfergruppe „Rehau hilft sich!“ fast 100 Blumenstöcke, drei große Oster-Nester und viele Gutscheine von Rehauer Geschäften an die Bewohner und Mitarbeiter des Mehrgenerationenhauses, des Martin-Luther-Hauses und an das Wohnheim der Rummelsberger in Rehau überbringen. Ein herzlicher Dank des Organizers Reinhard Maschewski geht an die zahlreichen Menschen, die mit ihren Spenden



Vlnr: 3 Mitarbeiter MGH Rehau (ohne Namen), Einrichtungsleitung Karin Baumgärtner, Bewohnerin, Reinhard Maschewski, vorne Margit Hornfeck (Margits Blumenlädla)

die ganze Aktion erst möglich gemacht haben. Mit dieser Aktion will man ein Zeichen setzen, in diesen Zeiten in Rehau zusammen zu halten. Mit der Aktion brachte man Freude an die derzeit doch leider stark isolierten älteren Menschen in den Einrichtungen und stärkte gleichzeitig die Rehauer Geschäfte.



Christin's
rollender Mittagstisch

MAHLZEIT

Fahnstraße
31

95100
Selb



www.mahl-zeit.eu
09287/3652

www.druckereiselb.de
www.büromarktself.de

Gottesdienste

Die Herz Jesu Kirche teilt mit, dass Gottesdienste über die Homepage Herz Jesu Selb, Selb-Live oder facebook.com/Pfarreiengemeinschaft-Herz-Jesu-Heilig-Geist-114072093570359 angesehen werden können.

Physiotherapie
Pro Human Care

D. Kaufenstein

Greimweg 1
95691
Hohenberg a.d. Eger
Tel. 0 92 33 / 71 44 98

• Krankengymnastik	• KG-Bobath
• Massage/Bindegewebsmassage	• CMD-Kiefergelenk
• Manuelle Therapie	• Migränetherapie
• Fußreflexzonen-Therapie	• Taping
• Manuelle Lymphdrainage	• Rückenschule
• Diverse Wellnessangebote	• Aromamassage

Termine nach Vereinbarung.

Persönliche Checkliste Wohnumfeldverbesserung

09281 - 7779766

Liegen

- Pflegebett/Niedrigpflegebett
- Lattenrost
- Anti-Dekubitus-Matratze
- Bett-Tisch
- Lagerungshilfsmittel
- Transferhilfe
- Kissen
- Bettleiter

Bad und WC

- Toilettensitzerhöhung mit/ ohne Armlehne
- Haltegriffe
- Badewannenlift
- Duschhocker-/bank
- Toilettensstuhl, fest/fahrbar
- Duschsitz
- Badebrett/Badewannensitz
- Wannensitz
- Duschstuhl-/rollstuhl

Bewegen

- Rollator, auch Leichtgewicht
- Gehhilfen, Krücken, Gehstock
- Zweitrollator für unterschiedliche Ebenen
- Pflegerollstuhl

- Rollstuhl/E-Antrieb
- Aufstehhilfe
- Elektrorollstuhl
- Treppenlift, Hebelift
- Rollstuhlrampe
- Schiebehilfe
- Scooter (Elektromobil)
- Treppensteiger
- Türschwellenrampe
- Aufstehfernsehessel
- Pedal-/Bewegungstrainer gut für Schlaganfall-, MS- und Parkinsonpatienten
- Sitzkissen (auch Auto)

Pflegen

- Pflegehilfsmittel der Pflegekasse (für monatlich bis zu 40 Euro, ab Pflegegrad 1)
- Desinfektionsmittel
- Schutzkleidung (Handschuhe, Mundschutz, Schutzschürze)
- Bettschutzeinlage Wiederverwendbar/Einmalgebrauch
- Inkontinenzversorgung aufsaugend/ableitend (Katheter)
- Hüftprotektorhöschen
- Pflegewäsche

Alltagshilfen

- Kompressionstrümpfe
- Rückenbürste
- Anziehilfen (für Schuhe, Strümpfe...)
- Bequemschuhe
- Verbandsschuhe
- Stechbecken/Nachtopf
- Urinflasche,-halter,-bürste
- Haarwaschwanne
- Hausnotruf
- Greifzange
- Medikamentenbox
- Tablettenzerkleinerer
- Besteck
- Trinkbecher
- Speiseschürze
- Flaschenöffner
- Therapieketten,-bälle,-bänder

Hinweis: Diese Liste gibt Anhaltspunkte Hilfestellung und ist eine kleine Übersicht für Pflegende und Angehörige.



Im Alter können Treppen zu einem unüberwindlichen Hindernis werden. Ein Treppenlift hilft auf dem Weg nach oben.



95028 Hof, Königstraße 17
Telefon 09281 77797-77 • Fax 09281 77797-55
95028 Hof, Ludwigstraße 8
Telefon 09281 840844 • Fax 09281 1406850

95119 Naila, Kronacher Straße 33
Telefon 09282 5784 • Fax 09282 931436
95100 Selb, Ludwigstraße 11
Telefon 09287 77851 • Fax 09287 5009794

Leben im Seniorenheim, in Zeiten von Corona

Jeden Tag sind die Zeitungen voll von Schreckensmeldungen zum Thema Corona-Krise. Um Mut zu machen, beschreibt Elke Schertel, Sozialdienstleiterin im Seniorenheim im AWO Sozialzentrum Marie Bauer in Selb, dass es auch anders sein kann:

Wir hatten bisher großes Glück, dass alle Bewohnerinnen, Bewohner und Beschäftigten wohlauf sind und nach aktuellem Kenntnisstand keine nachgewiesenen Covid-19 Infektionen haben.

Wir vom Personal tun alles, um unseren Bewohnerinnen und Bewohnern einen normalen, unterhaltsamen und schönen Alltag zu bieten. Dies ist umso wichtiger, da sie das Besuchsverbot sehr hart trifft. Natürlich dürfen wir in Zeiten der Kontaktbeschränkungen keine Feste mit externen Musikern oder anderen Künstlern feiern. Aber mit etwas Kreativität gelingt es trotzdem, Highlights zu setzen:

Ein ehrenamtlicher Mitarbeiter, der vor den Kontaktbeschränkungen einmal

wöchentlich für unsere Seniorinnen und Senioren Musik gemacht hatte, gab vor Ostern bei Kaiserwetter in unserer Feuerwehrzufahrt mit seiner Gitarre alte Schlager zum Besten. Natürlich ganz korrekt, weit entfernt und ohne Kontakt zu den Bewohnerinnen, Bewohnern und Mitarbeiterinnen, die alle auf den Balkonen oder den Terrassen lauschten. Das war eine tolle Überraschung. Denn Musik verbindet. Die mitreißende Art unseres Ehrenamtlichen verführte dann auch Viele, die alten Gassenhauer mitzuschmettern.

Am Ostersonntag bereitete uns ein Trompetenspieler vom evangelischen Posaunenchor Selb eine ähnliche Überraschung. Auch er spielte in der Feuerwehrzufahrt für die Menschen bei uns den Ostergruß und noch viele andere Stücke. In Zeiten, in welchen die Pfarrerinnen und Pfarrer nicht ins Heim kommen können, spendete dieses Konzert gerade an Ostern viel Trost. Eingefädelt hatte diese Dar-

bietung die Kantorin Constanze Schweizer-Elser.

Unser großer Dank gilt den beiden Musikern und Frau Schweizer-Elser.

Gottesdienste werden derzeit von Mitarbeiterinnen gehalten. Durch die fertigen

Schertel. Sie freut sich, wenn an ihren Gottesdiensten viele Heimbewohnerinnen und -bewohner teilnehmen. Natürlich immer in einem angemessenen Abstand. Die Menschen, die im Heim leben, schätzen dieses Angebot sehr. Auf die

Die täglichen Angebote zur Beschäftigung laufen wie gewohnt weiter. Es ist uns sehr wichtig, den uns anvertrauten Menschen die Zeit nicht lang werden zu lassen. Der Kontakt untereinander hilft den hier lebenden Menschen, die Kontaktsperre nach außen gut mitzutragen.

Um das Besuchsverbot abzumildern, bieten wir ab sofort die Möglichkeit der Videotelefonie über WhatsApp an. Auskünfte zur Nutzung bekommen Sie von Montag bis Freitag zwischen 8.15 Uhr bis 16.00 Uhr unter der Nummer 09287/979537.

Jetzt, wenn das Wetter so schön ist, nutzen wir gerne unseren wunderschönen Garten, wenn es warm genug ist, auch für Gruppenangebote.

Unsere Maßnahmen haben bisher dem gefürchteten „Lagerkoller“ gut vorgebeugt. Wir hoffen, dass sich die Situation bald zum Besseren wenden wird und dass wir es weiterhin schaffen, unbeschadet durch diese Krise zu kommen.

AWO Sozialzentrum Marie Bauer in Selb

- Senioren- und Pflegeheim
- Ergotherapie u. Sozialdienst
- vielfältiges Kultur- u. Veranstaltungsprogramm
- fachlich begleitete Selbsthilfegruppe für Angehörige von Demenzkranken
- Angebote für Demenzkranke
- Mittagstisch für Gäste
- Seniorenwohnanlage
- Sorgentelefon für Betroffene u. Angehörige

Wir informieren Sie jederzeit gerne.

95100 Selb · Plößberger Weg 6 · Telefon 0 92 87 / 979 - 0
Fax 0 92 87 / 97 91 99 · E-Mail: awo.sozialzentrum.selb@awo-ofr-mfr.de
www.awo-selb.de

Gottesdienste der Selber Kirchengemeinden, die als PDF heruntergeladen werden können, gelingt dies ganz leicht. „Und die Lieder lese ich vor, denn ich kenne leider die Melodien nicht gut genug, um sie sicher singen zu können“, sagt Sozialdienstleiterin Elke

christliche Begleitung zu verzichten, wäre keine Option für sie. Und gerade in Krisenzeiten ist diese Unterstützung notwendig. Die Pfarrer und Pfarrerinnen stehen jederzeit mit Rat und Tat zur Seite und beliefern das Heim mit Materialien.



PORZELLAN. OUTLET-SHOPPING. KULTUR. ERHOLUNG. DESIGN.

PORZELLANWELT SELB



FACTORY OUTLET SHOPPING

In Selb können Sie Porzellan und Glas in den Werksverkäufen von **Rosenthal**, **Hutschenreuther**, **Villeroy & Boch**, **Arzberg**, **Bohemia Cristal** und **Rona Glas** zu günstigen Preisen kaufen.

Besuchen Sie das Outlet Center Selb und das Rosenthal Outlet Center!

Internationale Modemarken zu Outletpreisen finden Sie in der **NoBasics** Modefabrik.

PORZELLANSTADT

Porzellangässchen, Porzellanbrunnen, Porzellanglockenspiel am Rathaus

PORZELLANIKON

Staatliches Museum für Porzellan, Europas größtes Porzellanmuseum, wechselnde Sonderausstellungen

TOLLE FREIZEIT- MÖGLICHKEITEN

zum **Radeln** und **Wandern** z.B. im Weller- und Egertal, auf den Großen Kornberg, dem Skatepark Wavegarden und Pumptrack Selb u.v.m.



Tourist-Information

Telefon: 09287 956385 . E-Mail: info@selb.de . www.selb.de

Feine Weine & Spirituosen
Hackl
seit 1932 95100 Selb · Mühlstraße 1
Zustelldienst 09287 / 2135
www.getraenke-hackl.de
info@getraenke-hackl.de

PORZELLAN. OUTLET-SHOPPING.
KULTUR. ERHOLUNG. DESIGN.

**TOURIST-
INFORMATION
IM GOLDENEN LÖWEN**

Selb
in Bayern

Ludwigstr. 29, 95100 Selb
Telefon: 09287 956385
Telefax: 09287 956384
www.selb.de | info@selb.de

Petzoldt
BRILLEN · CONTACTLINSEN

- Brillen + Kontaktlinsen aller Art
- ausführliche Sehschärfepfung
- umfangreiche Sehberatung

Ludwigstraße 42 · 95100 Selb
Telefon: 09287/2229

**TRADITIONSMETZGEREI
SANDNER**
Ludwigstraße 45 - 9500 Selb
Tel. 09287 / 23 93
www.metzgerei-sandner.de

Möcker
Auto mobile Kompetenz

**Das ist MEINE
Werkstatt!**

Autohaus Mocker GmbH
Schlachthofstraße 5
95100 Selb
Tel.: 09287 70836
www.autohaus-mocker.de

KFZ-Reparaturen aller Fabrikate

**Schreinerei
Gulden**
95100 Selb · Tannenweg 10
Tel./Fax: 09287/6150 · Mobil: 0175/4434153

Wir fertigen für Sie

- Haus- und Zimmertüren
- Fenster
- Rollos/Insektenschutz
- Holzdecken
- Bodenbeläge
- Zaun/Terrassenbau

mit Lieferung und Montage

GESCHENKTIPP!
Sie brauchen eine Geschenkidee?
Dann überraschen Sie doch mit einem **Selber Einkaufsgutschein**, der bei über 50 Mitgliedsgeschäften eingelöst werden kann.

Kauf in SELB

* Den Gutscheine erhalten Sie in der Geschäftsstelle des Forum „Selb erleben!“.

**GÄRTNEREI
KUHLE**
Bernd Rödel
Hohenberger Str. 48 · 95100 Selb · Telefon: 09287/2497

- Blumen u. Topfpflanzen
- Beet- u. Balkonpflanzen
- vorgepflanzte Balkonkästen
- Floristik für alle Anlässe
- Trauerbinderei
- Grabpflege, Grabneuanlage
- Lieferservice Selb, Schönwald und Umgebung

www.gaertnerei-kuhle.de

DRUCK- U. WERBEZENTRUM SELB

**Bei einem Einkauf
ab 20,- €
in unserem Büromarkt erhalten
Sie eine Mundschutzmaske gratis!**

www.buromarkt.selb.de
Hohenberger Straße 49 · 95100 Selb
Telefon: 09287/2163 · Telefax: 09287/3116

RONA
5 Star Glass
RONA Deutschland GmbH
Heinestraße 6
95100 Selb
Tel.: 09287 / 99 88 490
E-Mail: verkauf@ronaglas.de

**5-Sterne-Glas für
Hotels & Restaurants**

- ★ gezogene, nahtlose Stiele und hohe Bruchfestigkeit
- ★ lasergeschnittener Mundrand
- ★ hohe Spülmaschinenbeständigkeit
- ★ lange Nachkaufmöglichkeit

Nutzen Sie als Gastronom Ihren Vorteil beim Einkauf in unserem Werksverkauf !

GRILLSPEZIALITÄTEN:
Steaks · Bratwürste
Spare Ribs
Pulled Pork

Auch für Veganer haben wir eine reichhaltige Auswahl

KORNBLUME
Ihr Bio-Markt in Selb
kornblume-naturkost.de

Marktplatz 13
Tel. 09287-70436

LEO'S TEE & MEHR
LEONORE SCHMIDLING
Ludwigstraße 27
95100 Selb
Tel. 09287/4524
Fax 09287/890233

Wir haben wieder geöffnet!



Energiespar-Tipps

Licht: Wer Glüh- oder Halogenlampen für Arbeitsplatzbeleuchtung verwendet, verbraucht fünf bis sechsmal so viel Strom wie mit LED-Lampen. Die Umrüstung lohnt sich in der Regel auch finanziell. Nach dem Austausch alter Leuchtmittel durch sparsamere, lässt sich das Geld nach weniger als zwei Jahren wieder einsparen.

Heizung: Der Wärmeenergieverbrauch lässt sich reduzieren, wenn die Raumtemperatur gezielt nach Bedarf eingestellt und nachts und bei längeren Arbeitspausen im Arbeitszimmer reduziert wird. Die benötigte Temperatur wird am Thermostatventil des Heizkörpers eingestellt. Besonders komfortabel

ist das bei einem elektronischen Heizkörperthermostat. Es kann programmiert werden und regelt dann die gewünschte Raumtemperatur nach den vorab eingestellten Uhrzeiten. Ein Irrglaube ist, dass ein auf die höchste Stufe eingestellter Heizkörper am schnellsten den Raum erwärmt. Regelmäßiges Lüften ist für ein angenehmes Raumklima zusätzlich wichtig. Zimmertüren zu weniger beheizten Räumen sollten, außer beim Lüften, geschlossen bleiben.

Herd und Backofen: Wer viel zuhause ist, kocht wahrscheinlich auch mehr. Frische Lebensmittel statt Tiefkühlkost zuzubereiten, verbraucht weniger Energie. Man spart sich das Tiefkühlen und Wie-

derauftauen. Wasser bringt man am energiesparendsten mit dem Wasserkocher zum Kochen, statt mit dem Herd. Nur ein Induktionsherd kann das genauso effizient. Der Wasserkocher sollte aber nur die benötigte Menge Wasser aufheizen und nicht immer maximal gefüllt werden. Durch die gleiche Größe von Kochgeschirr und Durchmesser der Kochstelle, lässt sich zusätzlich Energie sparen. Es lohnt sich außerdem die Restwärme des Herds zu nutzen und Kochstellen früher auszustellen.

Beim Backofen sollte man wenn immer möglich die Heiß- oder Umluftfunktion nutzen. Damit spart man sich das Vorheizen und kann in der Regel eine 20 bis 30 Grad niedrigere Backtemperatur wählen.

Barra Haustechnik GmbH



Buchbacher Str. 31 / 95173 Schönwald
E-Mail: info@barra-haustechnik.de
Tel.: 09287 5376

DAS HANDWERK

FRANK HÖRL

▶ SANITÄR ▶ HEIZUNG ▶ FLASCHNEREI

Komplettbäder • Alternative Energien
Solaranlagen • Rohrreinigung mit Rohrkamera

95100 Selb/Erkersreuth · Bergstraße 15
Tel. 0 92 87/50 0164 · Fax 0 92 87/50 01 65

Mobil: 0160/8411517

Meisterbetrieb für Sanitärinstallation und Heizungsbau



Die Holzwürmer

Inh. André Beier

Hammergut 35, 95100 Selb

Telefon (09287) 500 40 30, Fax (09287) 500 40 31

Mobil 0160 945 467 10

- Kunststofffenster
- Rollos/ Jalousien
- Bodenbeläge
- Trockenbau
- Lassen Sie sich einfach ein unverbindliches Angebot zukommen
- Haus- und Zimmertüren
- Garagentore
- Holzdecken
- Gartenzäune

**In Zukunft Barrierefrei
Bei Umbaumaßnahmen auch an übermorgen denken**

(djd). Barrierefreiheit ist nicht erst ein Thema, wenn Alter oder gesundheitliche Einschränkungen Umbauten in den eigenen vier Wänden unumgänglich machen. Wer im Haus oder in der Wohnung eine größere Renovierung plant, sollte barrierefreien Komfort im Auge haben. Denn im Rahmen einer Modernisierung lassen sich Barrieren oft mit kleinem Zusatzaufwand beseitigen. Auch Vorkehrungen, die spätere Anpassungen mit geringem Aufwand möglich machen, können dabei mit vorgesehen werden.

Barrierefrei modernisieren mit unabhängiger Beratung und staatlicher Förderung

Barrierefrei zu renovieren, kann sich auch finanziell auszahlen. Denn im Rahmen ihrer Programme zum altersgerechten Umbau fördert die KfW-Förderbank entsprechende Maßnahmen. Voraussetzung dafür ist die rechtzeitige Beantragung der Fördergelder noch vor dem Beginn der Umbaumaßnahmen. Die KfW rät, für die Beratung und Dokumentation des Vorhabens einen Sachverständigen hinzuzuziehen, zum Beispiel einen Architekten oder Bauingenieur. Entsprechende Fachleute bietet etwa die Verbraucherschutzorganisation Bauherren-Schutzbund e. V. (BSB). Der Baufachmann kann über den gesamten Projektzeitraum hinweg darauf achten, dass die technischen



Im Rahmen der KfW-Förderungen für altersgerechte Umbauten wird auch die Beseitigung von Barrieren zwischen den Räumen bezuschusst. Foto: djd/Bauherren-Schutzbund

So gut wie alle Lebensbereiche lassen sich verbessern

Unterstützt wird eine Vielzahl von Maßnahmen in so gut wie allen Lebensbereichen des Hauses. Dazu gehört die Reduzierung von Barrieren auf Zuwegen und in Eingangsbereichen, Wetterschutzmaßnahmen sowie Hilfen zur Überwindung von Treppen, Veränderungen von Raumzuschnitten und Türbreiten sowie der Abbau von Hindernissen zwischen den Räumen. Auch Terrassen, Loggien und Balkone sowie ihre Zugänge werden gefördert. Eine besondere Rolle nimmt das Bad ein, in dem bodengleiche Duschen ebenso wie Änderungen des Raumzuschnitts sowie die Modernisierung von Sanitärgegenständen auf der Liste stehen. Assistenz- und Smart-Home-Systeme, die das Haus sicherer machen, sind ebenfalls förderfähig.

Mindestvoraussetzungen für die Gewährung der Förderung in der Planung erfüllt sind und auf der Baustelle entsprechend umgesetzt werden. Kontaktdaten sind unter www.bsb-ev.de zu finden.

Beseitigung der Brandruine in Spielberg

Im Juni 2015 musste ein Großaufgebot von rund 300 Einsatzkräften ausrücken, um einen Gebäudebrand in dem Selber Ortsteil Spielberg zu bekämpfen. Trotz des schnellen Löscheinsatzes fraßen sich die Flammen durch das gesamte Anwesen. Mit dem Anblick dieser Brandruine direkt am Ortseingang mussten die Spielberger seitdem leben. Durch die Beantragung von Fördermitteln im Rahmen der Förderoffensive Nordostbayern konnte das Grundstück zwischenzeitlich von der Stadt Selb gekauft werden und das Gebäude abgebrochen werden. Oberbürgermeister Pöttsch freut sich, dass nun ein

Parkplatz für die Nutzer des neuen Mountainbike-Basecamps am Kornberg auf dem Grundstück entstehen kann und das Ortsbild in Spielberg nicht mehr durch die Brandruine beeinträchtigt wird.

Über
80.000
AUGEN
SEHEN IHRE
WERBUNG!

Polsterei Bertram
Fichtig 2
95111 Rehau
Tel.: 09283/2382
Fax: 09283/591573

Ihr Fachmann für modernes Polstern

Ich bin für Sie da
von 8.00 bis 13.00 Uhr u. 14.00 bis 17.30 Uhr
Sonnenschutz- / Beschattungsanlagen

Farben und EBE GmbH

Groß- und Einzelhandel von Farben und Malerzubehör

95111 Rehau · Wallstraße 22 · Tel. 0 92 83/59 88 739

Fax: 0 92 83/59 88 674 · Mobil: 0151/12 43 40 06

Web: www.farben-ebe-rehau.de · Mail: farben-ebe@gmx.de

Öffnungszeiten: Mo. – Fr. 7.30 – 16.00 Uhr · Sa. 9.00 – 12.00 Uhr

ILKA®-Iikona 70 Flächendesinfektionsmittel mit besonderer Duftnote, hochwirksam gegen Viren, Bakterien, Pilze und Protozoen. Hochkonzentrat.

Stellungnahme des Fördervereins Fichtelgebirge zur Absage der Sommerlounge 2020



Es ist schon zu einer kleinen Tradition geworden. Seit 2014 veranstalten wir jährlich unter Federführung des Fördervereins Fichtelgebirge mit verschiedenen Partnerorganisationen und Kommunen an wechselnden Orten die Sommerlounge als größte After-Work-Party und grenzüberschreitendes Begegnungsfest im Fichtelgebirge. Erstmals wären wir mit dem Veranstaltungsformat am 6. August dieses Jahres im Landkreis Tirschenreuth zu Gast gewesen – in der Gemeinde Brand. Ein Ort, den wir in den zurückliegenden Monaten der Vorbereitung mit seiner Vielfalt an kulturellem Leben und dem konstruktiven Miteinander seiner engagierten Bürger sehr schätzen gelernt haben. Nach reiflicher Überlegung und Beratung haben wir uns

aufgrund der bestehenden Unwägbarkeiten um die Entwicklung der Corona-Pandemie im Kern-Orgateam in der vergangenen Woche dazu entschieden, die diesjährige Sommerlounge für den 6. August 2020 abzusagen. Dieser Schritt ist uns nicht leichtgefallen. Die Vorbereitungen rund um Programm und Regionalpräsentation waren schon sehr weit fortgeschritten und das Interesse an der Veranstaltung war – insbesondere auch dank der intensiven Mitarbeit und Werbung durch das Team aus Brand – sowohl im Landkreis Tirschenreuth als auch im gesamten Fichtelgebirge sehr groß. Aber – die Gesundheit und Sicherheit der Menschen geht vor. Und wenn man der Einschätzung der Virologen folgt, kann es in diesem Sommer leider keine

Großveranstaltungen geben. Mit dem aktuellen Beschluss von Bund und Ländern, Großveranstaltungen bis mindestens zum 31.08.2020 zu untersagen, sehen wir uns in unserer Entscheidung bestätigt. Wir hoffen auf das Verständnis der interessierten Aussteller und Besucher. Aufgeschoben ist nicht aufgehoben! Nachdem im 2021 in Brand turnusgemäß wieder das traditionelle Schaffest als Großveranstaltung des örtlichen Fichtelgebirgsvereins stattfindet, wird die Sommerlounge Fichtelgebirge in Brand dem Wunsch der örtlichen Verantwortlichen gemäß auf den 4. August 2022 verschoben. Wir werden zu gegebener Zeit die vorhandenen Planungen für die Sommerlounge in Brand wieder aufgreifen und weiterführen. Für 2021 ist die Festspielstadt Wunsiedel als möglicher Austragungsort in Rede. Hier könnte die grenzüberschreitende Veranstaltung Sommerlounge Fichtelgebirge vielleicht als ein Teil des Programms „Kulturstadt Bayern-Böhmen“ des Centrums Bavaria-Bohemia geplant werden. Dies ist jedoch noch nicht final entschieden. Wir bedanken uns ganz herzlich bei allen, die bis hierher am Projekt „Sommerlounge Fichtelgebirge 2020“ mitgewirkt und unterstützt haben. Bereits heute freuen wir uns auf das „Schwebende Schlachthaus“ in Brand, das als Good-Practice-Projekt und Symbol für Revitalisierung und Ortsentwicklung mit gelebten Werten von Gemeinschaft und Kultur auch bei der Veranstaltung im Jahr 2022 im Fokus stehen wird wie auch das übergreifende The-

ma „Innovation und Nachhaltigkeit im Fichtelgebirge“. Gelebte Werte von Gemeinschaft und Kultur, Innovation und Nachhaltigkeit – verbunden mit Solidarität und Wertschätzung für das, was für ein gutes Leben in der Zukunft wirklich wichtig ist und was wir davon hier vor Ort im Fichtelgebirge bereits haben. Vielleicht nehmen wir dieses Bewusstsein aus dem Jahr 2020 für die Zukunft mit. Unabhängig von der Absage der Sommerlounge arbeiten wir im Förderverein aktuell an der nächsten Ausgabe des Magazins „ZUKUNFT Fichtelgebirge“, die Mitte des Jahres erscheinen soll. Diesmal mit dem Schwerpunkt „Werte & Nachhaltigkeit“ und vielen weiteren Themen aus dem Fichtelgebirge, unserem #FreiraumFürMacher.

Das Zuhause als Steuersparmodell

(djd). Die Wärmedämmung für ältere Gebäude war schon immer eine gute Idee, um dauerhaft die Heizkosten zu senken und gleichzeitig etwas für Umwelt- und Klimaschutz zu tun. Jetzt ist das energetische Modernisieren auch finanziell nochmals attraktiver geworden. 20 Prozent der Kosten bis maximal 40.000 Euro zahlt der Staat über die Einkommensteuererklärung zurück - verteilt auf drei Jahre. Eine Wärmedämmung der Außenwände dient übrigens nicht nur der Umwelt. Sie verbessert auch ganzjährig das Wohlfühlklima im Zuhause und stellt zugleich eine Investition in die langfristige Wertsteigerung der Immobilie dar. Die wichtigsten Fragen rund um das Förderprogramm beantwortet die Broschüre „Steuern sparen“, die es als kostenfreien Download unter www.vdpm.info gibt.



Die Fassadendämmung ist eine der wichtigsten Maßnahmen, um im Altbau die Energiekosten zu senken und gleichzeitig etwas für Umwelt- und Klimaschutz zu tun. Foto: djd/Fachverband Wärmedämm-Verbindungssysteme e.V.

Werden Sie Ihre alte los...

Neue Bade- und Duschwannen in nur 3 Stunden. Durch Einsetzen der neuen Acrylwanne auf die alte. Ohne Schmutz und Fliesenschaden. Mit Abfluss-Sanierung. Wir beraten Sie gerne:

Wasser & Bad Frohmader

repaBAD
wanne auf wanne

95707 Thiersheim · Heide 7
Tel. 0 92 33/16 84 · Fax 31 68

Alles aus einer Hand

Harbauer
Bauflaschnerei / Bedachungen

Marktrechwitz Str. 7 · 95707 Thiersheim
Tel.: 0049 (0) 9233 8558
Fax: 0049 (0) 9233 9616
uwe.harbauer@t-online.de
www.dach-und-tor.de

Bauelemente · Tore · Türen · Antriebe

Zimmerei und Holzbau Michael Schaller
Zimmerermeister

- Innenausbau
- Trockenbau
- Carports
- Verlegung von Fußböden
- Wintergärten
- Zaunbau
- individuelle Anfertigungen nach Ihren Wünschen und Vorstellungen

Krötenseestr. 3, 95111 Rehau, zimmerei-m.schaller@t-online.de
Tel. 09283/8989877, Fax 09283/8989878, Mobil: 0160/3533503

Stromspar-Tipps für das Home-Office

Computer: Beim Computer beeinflusst die Bauart und die Leistungsfähigkeit den Stromverbrauch erheblich. So verbraucht ein Standard-Laptop für typische Büroanwendungen während eines achtstündigen Arbeitstages im Dauerbetrieb etwa eine Fünftel Kilowattstunde. Bei einem etwa gleichstarken Desktop-PC (bezeichnet meist ein stehendes Computergehäuse mit einem separat stehenden Bildschirm) darf mit dem dreifachen Verbrauch gerechnet werden. In 6 Wochen Home-Office macht das 2 Euro Stromkosten beim Laptop und 6 Euro beim Desktop-PC. Hoch gerüstete Gamer-PCs sollten nicht über einen län-

geren Zeitraum im Home-Office verwendet werden. Deren wesentlich höhere Leistungsfähigkeit führt auch bei Textverarbeitung, Tabellenkalkulation und Surfen im Internet zu höherem Verbrauch. Im Vergleich zu einem niedriger ausgestatteten Desktop-PC sollte dieser noch mal 70 Prozent höher, also mit rund 10 Euro in 6 Wochen, kalkuliert werden. In Arbeitspausen sollte jeder PC in den Energiesparmodus versetzt werden, dann verringert sich der Verbrauch bereits deutlich. In den Energieoptionen lassen sich genaue Energiespar-Einstellungen vornehmen. Nachts und bei längeren Arbeitspausen sollte der PC ausgeschaltet werden.

Router: Zu richtigen Großverbrauchern von Strom sind Router geworden. Sie verbinden den PC in der Regel über eine WLAN-Verbindung mit dem Internet. Auch deren Verbrauch lässt sich verringern. Bei vielen Modellen lassen sich die Datenübertragungsfunktionen zeitlich begrenzen und bspw. nachts abschalten. Wer nachts außerdem WLAN-Empfänger (PC, Handy, Smart TV) komplett ausschaltet, verringert damit auch den Stromverbrauch des Routers. Gleiches gilt für Repeater.

Mehrfachsteckdosen: Solange ausgeschaltete elektrische Geräte in der Steckdose stecken, verbrauchen sie Strom. Es ist empfehlenswert abschaltbare Mehrfachsteckdosen zu verwenden und sie auszuschalten, wenn die angeschlossenen Geräte nicht mehr verwendet werden. So genannte Master-Slave-Steckdosen schalten selbsttätig weitere Geräte, z. B. PC-Peripherie vom Netz. Master-Slave-Steckdosen haben aber einen Eigenverbrauch. Dieser liegt bei 1 bis 2 Watt. Beim Kauf dieser Elektrogeräte sollte auf das Umweltzeichen „Blauer Engel“ geachtet werden.



**Zimmererei und Projektbetreuung
Schödel • Rehau**



**Zimmererarbeiten
Holzrahmenbau
Altbausanierung
Sonderkonstruktionen
Innenausbau
Parkett**

Herrmann-Staudinger-Str. 12
95111 Rehau

Tel. 0 92 83/8983357
Fax: 0 92 83/8983356
Funk: 0171/3892337
www.zimmererei-schoedel.de
info@zimmererei-schoedel.de

**FENSTER UNTERSTREICHEN DEN STIL DES HAUSES
Das Fensterdesign auf die Inneneinrichtung abstimmen**

(djd). Wenn es darum geht, ein Haus gemütlich einzurichten, denken die meisten Menschen zuerst an Möbel. Dabei lassen sie oft außer Acht, dass die Fenster ebenfalls die Atmosphäre in den Innenräumen prägen. Deshalb sollte man nicht nur auf deren Funktionalität, sondern auch auf das passende Design Wert legen. Rehau zum Beispiel bietet mit dem



Preiswert, regional, servicestark.



Gepürfter Service und sichere Versorgung mit Brief und Siegel.

**Energieversorgung
Selb-Marktredwitz GmbH
www.esm-selb.de**



**ESM
Energie für Sie**

Kunststoffenterrahmen können sich in der Innen- und Außenfarbe unterscheiden. Oft sieht man außen dunkle Varianten und innen hellweiße.
Foto: djd/REHAU AG + Co

Oberflächen- und Farbprogramm Kaleido Color eine umfangreiche Serie mit mehr als 400 Designmöglichkeiten an. Auf www.rehau.de gibt es Ansichten unterschiedlicher Fensterdekore beispielsweise in Lack- oder Holzoptik. Aluminiumvorsatzschalen ermöglichen es zudem, die Optik von Aluminiumprofilen mit den technischen Vorteilen von Kunststofffenstern zu kombinieren.

**ZUKUNFTSTECHNIK
INTELLIGENT INSTALLIERT.**

#LADESTATION FÜR ELEKTRO-AUTOS UND
#ELEKTROINSTALLATIONEN FÜR IHR WOHNHAUS



GEIßLER ELECTRIC Schulstr. 6 TEL. 09283 898290
95111 Rehau WWW.GELECOM.NET

**Auf Kante gemäht
Mähroboter-Randplatten sorgen für einen rundum sauberen Schnitt**

(djd). Mähen war gestern. Immer mehr Gartenbesitzer verzichten auf die lästige Handarbeit und entscheiden sich für einen Mähroboter, der die Grünpflege vollautomatisch übernimmt. Doch die Geräte kommen an einigen Problemzonen im Garten nicht zum gewünschten Ergebnis, besonders bei Randbereichen an Mauern, Palisaden oder Zäunen, die der Roboter nicht erreicht. Hier muss am Ende der Gartenbesitzer nachschneiden. Dabei gibt es komfortable Alternativen. Wer etwa Mähroboter-Randplatten verlegt, ermöglicht es den meisten Robotern, jeden Winkel des Gartens zuverlässig zu

erreichen. Auch diverse Rundungen und Kurven lassen sich auf diese Weise abdecken. Erhältlich sind die Platten in verschiedenen Farben passend zur eigenen Gartengestaltung, mehr Infos gibt es unter www.christoph-betonwaren.de.



Foto: djd/Christoph Betonwaren

Renovierungssysteme
PRETTY -FACHBETRIEB
Garantie für Qualität und Verarbeitung

Thomas Kieslich Werkstatt **Büro Selb**
Oberkotzauer Str. 5 Mühlbacher Str. 4
95182 Döhlau 95100 Selb
Tel.: 09287-952 82 95 · www.pretty-kieslich.de

**Alte Türen, Treppen und Küchen werden wie NEU
Wir kalkulieren vor Ort und nennen Ihnen einen Festpreis.**

PRETTY macht aus allen alten Türen und Rahmen preiswert „neue“. Ohne Maurer- und Malerarbeiten.
SCHNELL · SAUBER · PREISWERT
Mit Glasausschnitten, Bleiverglasung, glatt oder als attraktive Stiltür – ganz nach Ihrem Geschmack!



Abgetretene Treppen sind ein Sicherheitsrisiko
PRETTY renoviert Ihre alte Treppe sauber und perfekt in kürzester Zeit, einschließlich Wange und Geländer. Ohne Stemm- und Brecharbeiten und ohne Wände und Tapeten zu beschädigen. Wählen Sie zwischen Laminat, Vinyl oder Massivholz.



Die alte Küche oder der alte Einbauschränk entsprechen nicht mehr Ihrem Wohnstil?
PRETTY erneuert z.B. Ihre Küche von Grund auf mit massiven Arbeitsplatten, pflegeleichten Fronten, schweren Metallscharnieren und allen anderen Ausstattungsdetails. Und auch aus Ihrem alten Einbauschränk wird mit **PRETTY** ein Schmuckstück.



Unsere weiteren Angebote:
Ganzglastüren, Haustüren, Innentüren, Bodenbeläge und Fenster.

**Kundendienstmonteur/in
im Bereich Heizung/Lüftung/Sanitärtechnik
sowie Elektromonteur dringend gesucht!**

reuschel

kluge Heizung
schönes Bad

Am Frauenberg 4 · 95111 Rehadu
Tel.: 09283/7804 · Fax: 09283/7345
info@reuschel-online.de

Schimmel gefällt es im feuchten Milieu

(djd). Einen Großteil unserer Lebenszeit verbringen wir in den eigenen vier Wänden. Ein optimales Wohnklima ist da kein Luxus, sondern eine wichtige Grundvoraussetzung für Gesundheit und Wohlbefinden. Schimmel an den Wänden kann Auslöser für eine Vielzahl von Beschwerden und Krankheiten sein. Ursache ist Feuchtigkeit, die in vielen Fällen durch Kondensation an kalten Außen-

bauteilen verursacht wird. Durch genaue Kenntnis der bauphysikalischen Vorgänge ist es möglich, diese zu vermeiden. So wird ohne Gift und schädliche Chemie ein nachhaltiger Trocknungsprozess in Gang gesetzt. Schimmel ist dann für immer die Lebensgrundlage entzogen. Unter www.hygroson.de gibt es viele weitere Informationen und praktische Anwendungstipps.

Wenn's um Ihre DRUCKSACHEN geht:

DRUCK u. WERBEZENTRUM SELB
Hohenberger Str. 49 | 95100 Selb
Tel.: 09287-2163 | Fax: 09287-3116
www.druckereiselb.de

**Wiedereröffnung: Traditionsmetzgerei Sandner
in der Ludwigstraße in Selb**

Die Traditionsmetzgerei Sandner gibt es schon seit dem Jahr 1669 in Selb. Jetzt bereits in 12. Generation ist die Metzgerei Sandner mit ihren Fleisch und Wurstwaren auf höchstem Geschmacksniveau hervorragendes Beispiel für die Handwerkstradition des Fleischers in der Stadt Selb und der Region Hochfranken. „Eine Perle unter den Fränkischen Metzgern“ beschreibt es das Magazin „Der Feinschmecker“. „Mit den Jahren sind wir viel mehr als eine traditionelle Fränkische Fleischerei geworden. Ausgewählte Spezialitäten, wie Serrano-Schinken aus Spanien oder Rohmilchkäse von Affineuren aus der Normandie bis hin zu Mortadella aus dem Norden Italiens, ergänzen das breite Spektrum an Wurstwaren welche alle in eigener Manufaktur hergestellt werden.“ so Chefin Astrid Sandner. Nach Umbau und Renovierungsmaßnahmen konnte nun das Geschäft in der Ludwigstraße 45 in Selb seiner Bestimmung



übergeben werden. Noch schöner, noch heller, noch mehr Auswahl erwarten den Kunden. „Wir haben unser Sortiment noch einmal erweitert.“ ergänzt Astrid Sandner. Auch im Heißthekenbereich und im Imbissangebot wurde aufgestockt.

Täglich gibt es wechselnde Mittagsgesamte zum Preis von 5,40 Euro. Geöffnet ist das Hauptgeschäft Mo-Fr 7.30-18.00 Uhr Sa 7.30-12.00 Uhr. p.h.

LAMPERT

Meister der Bayerischen Gartenakademie

Wir gestalten Ihre Außenanlage.

Beratung · Planung · Ausführung

Selb · ☎ 09287/965522

20 Jahre

Sonnenschutz Schwießelmann
Tel. 09235 / 9689384

Willst Du ne Markise ran,
komm doch gleich zu Schwießelmann **markilux**

Fenster - Rollläden - Markisen
www.schwiesselmann.de

**KEINEN MOMENT VERPASSEN
Per Kamera und Internet das Zuhause jederzeit im Blick behalten**

(djd). Was stellen die Haustiere gerade zu Hause an? Ist alles ruhig daheim, oder hat sich gar jemand Zutritt verschafft, der dort nichts zu suchen hat? Viele Hausbesitzer kennen dieses Gefühl der Unruhe und möchten sich auch im Büro vergewissern, dass alles in Ordnung ist. Mit entsprechender Kamertechnik und Internetverbindung ist es heute unkompliziert geworden, von unterwegs immer zu wissen, was sich gerade in den eigenen vier Wänden tut.

Kameraüberwachung für innen und außen
Für Sorgenfreiheit sorgen etwa selbstüberwachende Sicherheitskameras, die schnell zu installieren und einfach zu handhaben sind. Mehr als einen Stromanschluss und die Anbindung ans Internet per heimischem WLAN

brauchen Geräte wie die Yale All-in-one-Kamera nicht. Mit Fernzugriff, Integration von Amazon Alexa, dem eingebauten Spotlight, das per Bewegungsmelder ausgelöst wird, sowie einer Sirene, um mögliche Einbrecher zu vertreiben, stellt die Kamera eine sinnvolle Ergänzung für die Sicherheitsanlage im Haus dar. Sie kann sowohl innen als auch außen installiert werden. Warnmeldungen über ungewöhnliche Vorgänge werden per Echtzeit an den Bewohner übertragen. Dazu gibt es eine entsprechende Smartphone-App, ebenso wie für Live-Ansichten und Echtzeit-Gespräche. Weitere Informationen und Tipps für eine Kameraüberwachung des Zuhauses hält die Ratgeberzentrale unter www.rgz24.de/ip-kamera bereit.

Von unterwegs in HD-Qualität mit der Familie sprechen

Noch weitere Möglichkeiten bieten die Kameras, wenn sie in ein intelligentes Smart-Home-System integriert werden. Praktisch ist auch die Verbindung mit Amazon Alexa, was einfache Sprachbefehle ermöglicht. Eine Alternative für Innenräume ist zum Beispiel die Yale IP-Kamera mit Full HD. Auch so hat man das Zuhause von überall live und in hoher Bildauflösung im Blick. Die optionale Bewegungserkennung warnt vor unerwünschten Besuchern, und dank der integrierten Zwei-Wege-Audiofunktion kann man auch von unterwegs mit der Familie sprechen, wenn diese daheim ist.

STADT SCHÖNWALD

Bauen in der Porzellanstadt Schönwald - Baugebiet "An der Südstraße"

- 5 Baugrundstücke in der Größe 599 bis 666 qm für junge Familien
- 39,15 €/qm tellerschlossen (ohne Hausanschlüsse)
- Kurze Wege: ca. 400 m zur Grundschule und zur neuen Stadtmitte

Schönwald bietet als Kleinzentrum alles, was man zum täglichen Leben braucht: Einkaufsmöglichkeiten, Ärzte, Zahnarztpraxis, Apotheke, Banken, Handwerker und Dienstleistungsbetriebe, Kinderkrippe, Kindergärten, Kinderhort und Grundschule.

Weitere Informationen bei der Stadt Schönwald:
Schulstr. 6, 95173 Schönwald Tel. 09287 959411 oder 959422
info@stadt-schoenwald.de www.stadtschoenwald.de



DER FRÜHLING MACHT LUST AUF FARBE

(djd). Regen, Schnee, Staunässe und schleichende Feuchtigkeit: Die nasskalte Jahreszeit hat zahlreiche unschöne Spuren an Gartenmöbeln und Co. hinterlassen. Steigende Temperaturen und sonniges Wetter schaffen die Bedingungen, um endlich für frische Farbtupfer im Garten zu sorgen. Outdoor-Möbel sind schließlich rund ums Haus vielen widrigen Einflüssen ausgesetzt. Da ist es nur normal, wenn zum Beispiel das Holz nach einiger Zeit ergraut und erste Risse zeigt.

Mit neuem Glanz in den Sommer

Outdoor-Möbel brauchen eine regelmäßige Pflegekur, um vorhandene Spuren der Verwitterung zu beseitigen. Dazu ist es hilfreich, eine Schutzschicht aus Lack oder Lasur

aufzutragen. Leicht gelingt das in Eigenregie, indem man die Farbe nicht streicht, sondern sprüht. Die Flexio-Farbsprühergeräte etwa verhelfen Gartenmöbeln zu frischem Glanz und schützen gleichzeitig vor neuen Witterungsschäden. Auch Metallmöbel werden häufig ohne Schutzschicht verkauft. Und die Terrasse braucht jährlich eine Lasur. Bei all diesen Aufgaben wird die Farbe vom Sprühgerät schnell und gleichmäßig aufgetragen. Mit den Sprühgeräten lässt sich aber nicht nur Altes instandsetzen. Hersteller Wagner liefert kreative Ideen, um mit wenig Aufwand den Außenbereich für die warme Saison fit zu machen.

Einen Blumen- und Kräutergarten selbst bauen

Unter www.wagner-group.com gibt es etwa eine genaue Anleitung zu einem selbst gebauten Kräutergarten - ein echtes Highlight für die neue Grillsaison. Der Freizeitgärtner kann in der Holzkonstruktion blühende Pflanzen, Kräuter und Gemüse selber anbauen, gleichzeitig dient sie als Verschönerung und Sichtschutz für Terrasse oder Balkon. Die Basis bilden ausgediente Europaletten und Holzreste, die in vielen Kellern auf ihren Upcycling-Einsatz warten. Die Palette erhält zunächst solide Füße, dann werden kleine Pflanzboxen und ein Rankgitter befestigt. Bevor gepflanzt wird, verleiht der Selbsterbauer dem neuen Blickfang im Garten noch die persönliche Wunschfarbe.

com gibt es etwa eine genaue Anleitung zu einem selbst gebauten Kräutergarten - ein echtes Highlight für die neue Grillsaison. Der Freizeitgärtner kann in der Holzkonstruktion blühende Pflanzen, Kräuter und Gemüse selber anbauen, gleichzeitig dient sie als Verschönerung und Sichtschutz für Terrasse oder Balkon. Die Basis bilden ausgediente Europaletten und Holzreste, die in vielen Kellern auf ihren Upcycling-Einsatz warten. Die Palette erhält zunächst solide Füße, dann werden kleine Pflanzboxen und ein Rankgitter befestigt. Bevor gepflanzt wird, verleiht der Selbsterbauer dem neuen Blickfang im Garten noch die persönliche Wunschfarbe.

Bei uns erhalten Sie:

- Mundschutzmasken
- Einweghandschuhe
- Hand- und Flächen- desinfektionsmittel
- Passende Wand- und Standspender



Rufen Sie uns an!

Bitte bleiben Sie gesund!

Wir sind von 8.00 – 17.00 Uhr für Sie da.



Unterhaltsreinigung · Glasreinigung
Baureinigung · Krankenhausreinigung
Teppich-/Polsterreinigung
Moos-/Schimmelpilzentfernung
Sachverständigengutachten · Beratung

Hartmannstraße 1 · 95100 Selb · Tel.: 09287/890 222
e-Mail: info@albert.bayern · Homepage: www.albert.bayern

TAPETEN MACHEN GUTE LAUNE

Mit der Gestaltung der Wände lässt sich ohne viel Aufwand die Stimmung verändern

(djd). In den warmen Monaten dieses Jahres müssen viele mehr Zeit zu Hause verbringen als gewöhnlich, das Leben draußen findet nur sehr eingeschränkt statt. Höchste Zeit, es sich in den eigenen vier Wänden so schön wie möglich zu machen - beispielsweise mit Tapeten.

Die Natur nach Hause holen

Wenn sich die wärmende Sonne am Himmel zeigt, möchte man nur eins: hinaus in die Natur. Wir sehnen uns nach Sonne, Blüten und dem hellen Grün der Blätter. Die Natur kann man sich aber auch in die eigenen vier Wände holen. Wer in seinem Zuhause sommerliche Gefühle wecken möchte, kann dies mit den aktuellen Tapetenmustern mit Blüten, Zweigen, Ranken und Blättern tun. Ob Palmenblätter, Monstera, Pfingstrosen, japanische Kirsche, eine blühende Wiese oder einen ganzen Dschungel - beim Thema Flora und Fauna hat man die Qual der Wahl. Mehr Informationen zu den Gestaltungsmöglichkeiten mit Tapeten gibt es unter www.deutschland-tapeziert.de.

Tapeten als „Stimmungsbooster“

Mit kaum einem anderen Einrichtungselement lassen sich so schnell und mit verhältnismäßig wenig Aufwand Stimmungsveränderungen herbeiführen wie mit Tapeten. Lebendige und leichte Muster in hellen Farben etwa sorgen für eine Wohlfüh-

atmosphäre. Wer dagegen möchte, dass zu Hause mehr Harmonie einkehrt, findet bei den aktuellen Tapeten Mustern in warmen, natürlich-erdigen Tönen mit haptischen Oberflächen. Sie strahlen Gelassenheit und Behaglichkeit aus. Kinder wiederum freuen sich, wenn sie ihr Zimmer mitgestalten dürfen: Viele Tapetenkollektionen mit fröhlichen Mustern und passenden „Unis“ stehen für die Kleinen zur Auswahl.

Farben beeinflussen das Gemüt

Farben verleihen jedem Raum nicht nur seinen individuellen Charakter, sie beeinflussen auch unsere Stimmung. Grün etwa kann für Glücksmomente sorgen, denn Grün ist die Farbe der Natur und der Harmonie, es wirkt beruhigend und fördert die Kreativität. Gelb- und Orangetöne sind eben-

falls bei der Wandgestaltung beliebt und gehen mit viel Power einher: Als die Farbe der Sonne signalisiert Gelb Vitalität, Optimismus und Wärme, während Orangerot eine gemütliche und gleichzeitig lebendige Atmosphäre schafft. Und es gibt Farben, die verleihen schon beim kurzen Hinschauen gute Laune - zarte Rosa- und Pastelltöne zählen dazu.

Tapezieren leicht gemacht

Vliestapeten machen das Tapezieren zum Kinderspiel, denn sie lassen sich direkt von der Rolle an die Wand anbringen. Man benötigt keinen Tapeziertisch, hat keine klebrigen Tapetenbahnen mehr, Weichzeiten müssen bei Vliestapeten nicht berücksichtigt werden. Wer noch nie tapeziert hat, sollte es erst einmal an einer Wand oder mit einigen Bahnen versuchen.



Hast Du keinen ... miet Dir einen!

ROBERT'S MINIBAGGERVERLEIH

Heidelberg 5 · 95100 Selb
Telefon: 09287/60223 · Mobil: 0171/8023370
Mail: roberts-minibagger@gmx.de
Web: www.roberts-minibaggerverleih.de
Baumaschinenverleih und Hydraulikservice
Alle Arbeiten rund um's Haus



A. Taubmann
Talstraße 27 · 95100 Selb
Tel.: 09287 / 2638 · Fax: 1351

**Dach · Fassade · Gerüstbau · Dachflächenfenster
Bauflaschnerei · Sonnenkollektoren**



VELUX geschulter Betrieb

Geschäftsführer: Dachdeckermeister Sven Röhring
Ziegelhüttenweg 24 · 95111 Rehau
Telefon 0 92 83/13 48 · Fax 0 92 83/50 19
www.roehring-dach.de

DRUCK- U. WERBEZENTRUM SELB

**OFFSETDRUCK · DIGITALDRUCK
AUSSENWERBUNG · HANDLING
COPY-SHOP · STEMPELPRODUKTION
SCHULBEDARF · BÜROMARKT**



**DURCH UNS WIRD IHRE WELT
BUNTER**

Hohenberger Straße 49 · 95100 Selb · Tel.: 09287 2163
Fax: 09287 3116 · druckereiselb.de · buromarktselb.de

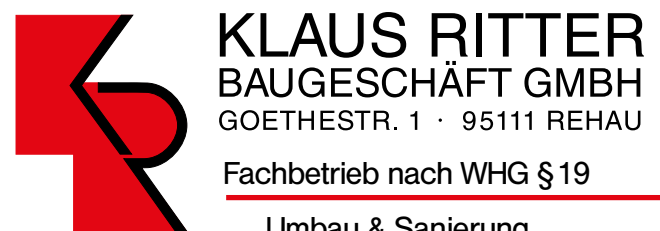

**KLAUS RITTER
BAUGESCHÄFT GMBH**
GOETHESTR. 1 · 95111 REHAU

Fachbetrieb nach WHG § 19

Umbau & Sanierung

Fassadendämmung

Putzarbeiten

Pflasterarbeiten

Kernbohrungen

Telefon:
0 92 83/16 35
Telefax:
0 92 83/15 39

E-Mail:
k-ritter-bau@t-online.de

**Stellenangebot: Wir suchen Bauvorarbeiter
Maurer/Putzer/Baufacharbeiter**



SHADE® – Das Twister-Segel

Ihr Partner für Sonnenschutz und mehr!
Damit Ihre Gartenparty nicht ins Wasser fällt!



Schnurrbusch

Innendekoration + Sonnenschutz

Jägerstraße 2 · 95100 Selb · Tel.: 0 92 87/27 61 · Fax: 0 92 87/14 65
Mobil: +49 171 26 23 839 · Mail: info@gross-schirm.de

HÄUSER BAUEN MIT HANF

Naturziegelsteine aus Fasern der Nutzpflanze als gesundes Baumaterial

(djd). Wer ein eigenes Haus baut, nimmt seine persönliche Zukunft in die Hand. Um diese möglichst wohngesund und gleichzeitig ökologisch vertretbar zu gestalten, sollten Bauherren sich über Baumaterial informieren, das aus nachwachsenden natürlichen Rohstoffen entsteht und für ein angenehmes Wohnklima sorgt. Im Trend liegen emissionsarme und naturnahe Bauweisen. Hier sind unter anderem Fasern der Hanfpflanze auf dem Vormarsch.

Hanf plus Kalk gleich Stein

Die sogenannten Hanfschä-

ben sind die holzigen Anteile der Nutzpflanze. „Kombiniert man sie mit Mineralien und Naturkalk als Bindematerial, mineralisieren die Fasern und werden zu Stein“, erklärt Bauberater Werner Schönthaler von Naturbauhaus.de. Die Hanfsteine werden mit einer Ziegelmühle in Formen gepresst und luftgetrocknet. So entstehen Hanfsteine in diversen Stärken, die nach einem Monat Trocknungszeit verbaut werden können. „Die Produktion ist wegen der natürlichen Trocknung äußerst schonend für die Umwelt“, so Schönthaler. Hanf wächst

etwa 50-mal schneller als Holz, ist robust und kommt ohne Dünger oder Pestizide aus. Unter www.naturbauhaus.de gibt es detaillierte Informationen zu dem Baustoff.

Gute Dämmeigenschaften

Wer mit Hanfsteinen baut, braucht in seinem Haus keine zusätzliche Dämmung mehr. Denn mit einer Mauerstärke von 40 Zentimetern erreicht man einen U-Wert von 0,18. Das entspricht dem höchsten Klimahausstandard. Mit 45 Zentimetern Wanddicke können Bauherren sogar Passivhausstandard erreichen. Die Steine sind zudem schwer entflammbar und resistent gegen Insekten und Nagetiere.

Angenehmes Wohnklima

Das Wohnen in einem Haus aus Hanfsteinen ist angenehm. Die Natursteine dämmen Wärme, speichern und reflektieren sie. So halten sie das Haus im Sommer kühl und im Winter warm. Sie dämmen Schall und regulieren die Raumakustik. Sie nehmen die Luftfeuchtigkeit auf, durch den hohen pH-Wert des Kalks wird die Luft gereinigt und bei Bedarf wieder an den Raum abgegeben. Das sorgt für ein angenehmes Wohnklima mit reiner Luft.

Stadt Marktredwitz schreibt Kulturförderpreis aus

Bereits seit 1988 vergibt die Stadt Marktredwitz einen Förderpreis an junge Menschen, die besonders anerkannter Leistungen in den Bereichen Musik, Literatur oder Bildende Kunst erbringen. Dieser Kulturförderpreis, der im Zweijahresrhythmus ausgelobt wird, ist mit 500 € dotiert.

Gesucht werden künstlerisch begabte Personen im Alter zwischen 14 und 24 Jahren beziehungsweise 29 Jahren, wenn ihre fachspezifische Ausbildung noch nicht abgeschlossen ist. Diese können sich entweder selbst bewerben oder von jedermann vorgeschlagen werden. Es kommen jedoch nur Bewerber in Betracht, die aus Marktredwitz stammen oder in der Stadt wohnen, beziehungsweise mit Marktredwitz in besonderer

Weise verbunden sind. All diejenigen, welche sich bereits um diese Auszeichnung in den vergangenen Jahren beworben haben und nicht zu den Preisträgern zählten, haben die Möglichkeit, sich erneut zu bewerben oder vorschlagen zu lassen. Es müssen hierbei allerdings die genannten Voraussetzungen erfüllt sein.

Von Musikern werden Angaben über die gespielten Instrumente, die musikalische Tätigkeit und eine Aufstellung über das Repertoire erwartet. Außerdem muss der Bewerber im Bereich Musik zu einem Vorspiel oder Vorsingen bereit sein. Hier ist allerdings nicht nur ausschließlich von klassischer Musik die Rede, auch Rock- und Popmusiker können sich bewerben. Der Begriff „Literatur“ ist weit auszulegen. Er beinhaltet zum Beispiel auch journalistische Arbeiten, Essays, Reiseberichte, Kurzgeschichten und vieles mehr. Ebenso ist es mit

der „Bildenden Kunst.“ Sie umfasst natürlich besonders die Malerei und Bildhauerei, bezieht sich aber auch auf andere Formen dieser Kunstrichtung. Die Bewerbungsunterlagen können beim Kulturamt der Stadt Marktredwitz, Egerstraße 2, 95615 Marktredwitz eingereicht werden und sollen insbesondere Angaben über die persönlichen Voraussetzungen und die zu würdigenden Leistungen enthalten. Dabei kann es sich um Presseberichte, Fotos, Kataloge, Beurteilungen durch Lehrer, Programme und ähnliches handeln. Die Abgabefrist endet mit dem 30. September. Für weitere Auskünfte stehen die Mitarbeiter des Kulturamtes unter der Telefonnummer 09231/501-124 oder -126 gerne zur Verfügung. Die Richtlinien zur Vergabe des Kulturförderpreises sind auch im Internet unter www.marktredwitz.de, Im Rathaus, Stadtrecht, abrufbar.

Maler Boden Werbetechnik

Rotsching
GmbH



Fassadenarbeiten aller Art:

- Gerüstbau
- Fassadenanstrich
- Hochdruckreinigung
- Wärmedämmung
- Verputzen

Oberweißbach 70 · 95100 Selb · Tel. 09287/77292 · Fax 09287/87663 · www.rotsching.de



Ihr Partner für:

- Brennholz
- Brennholzaufbereitung
- Holztransport
- Winterdienst

Brunnenstr. 9 · 95173 Schönwald
☎ 0 92 87 - 96 52 36

ZENKER

Hoch- und Tiefbau

Ihr Ansprechpartner für:

- Asphaltbau
- Pflasterbau
- Kanalbau
- Erdbau

Wir sind für Sie da.

Fohrenreuther Str. 19 · 95111 Rehau
Tel.: 0151 / 28 45 34 96
www.zenker-baut.de



Hausmeisterservice
und handwerkliche Dienstleistungen

- Einbau von Fenster und Türen
- Trockenbau
- Fliesenlegerarbeiten
- Bodenlegerarbeiten
- Kücheneinbau
- Renovierungen
- u.a. handwerkliche Dienstleistungen

Stefan Dietrich ☎ 09287-95 66 97
www.hms-selb.de • info@hms-selb.de

Ihr Haus und Garten
in guten Händen

EXPRESS

Monatszeitschrift und
Veranstaltungskalender
für Oberfranken

Ist unser Stromnetz für die Corona-Krise gewappnet?

(djd). Die Corona-Pandemie stellt nicht nur Deutschland, sondern die ganze Welt vor gewaltige Herausforderungen. Ein Thema aus dem Alltag der Menschen: Gibt es eigentlich genug Strom, wenn fast alle zuhause sind und ununterbrochen Lichter brennen, Fernseher laufen und Smartphones glühen? Volker Walzer vom Ökostromanbieter LichtBlick hat Antworten auf die wichtigsten Fragen. „Die

Stromversorgung in Deutschland ist absolut sichergestellt“, betont der Experte. Denn der Strommarkt, inklusive des Einkaufs, sei sehr langfristig angelegt und werde über Monate geplant. Die Stromrechnung werde auch nicht explodieren, nur weil jetzt alle Leute zuhause sind, so Walzer: „Wer jetzt einige Energiespartipps beherzigt, muss sich keine Sorgen machen, sondern kann vielleicht sogar etwas sparen.“

Jetzt auch Klage der Großen Kreisstadt Marktredwitz gegen SuedOst-Link zum Bundesverwaltungsgericht eingereicht

Zusammen mit Landkreis Wunsiedel und zwei Umweltverbänden Eilantrag auf Stopp des Planfeststellungsverfahrens und Unterlassen von Veränderungssperren gestellt. Die Kanzlei Baumann Rechtsanwälte GmbH hat beim Bundesverwaltungsgericht nun auch für die Große Kreisstadt Marktredwitz Klage gegen die Bundesrepublik Deutschland wegen der Bundesfachplanungsentscheidung für die Höchstspannungsleitung SuedOstLink eingereicht und die Aufhebung dieses von der Bundesnetzagentur am 18. Dezember 2019 erlassenen Bescheids beantragt. Die Kanzlei hat in einer 350 Seiten umfassenden Klageschrift sowohl die Klage der Stadt als auch die Klagen des Landkreises Wunsiedel, des Bund Naturschutz in Bayern e.V. und des Landesverband Bayern der

Deutschen Gebirgs- und Wandervereine e.V. begründet. Gleichzeitig wurden jeweils Eilanträge mit dem Ziel gestellt, durch einen Eilbeschluss das von der Bundesnetzagentur schon begonnene Planfeststellungsverfahren sofort auszusetzen und weitere Veränderungssperren für betroffene Grundstückseigentümer im Korridorverlauf zu untersagen. Großen Raum nahm in der Klagebegründung die Frage des Bedarfs für die geplante HGÜ-Leitung ein, die nach Auffassung der Kläger nicht so sehr der Übertragung von Strom aus Windkraftanlagen im Norden, sondern fast ausschließlich dem groß angelegten Handel mit Strom von atomaren und konventionellen Großkraftwerken vom und ins Ausland dienen soll. Für eine sichere Stromversorgung in Deutschland sei der Bau einer

SuedOstLink-Leitung nicht erforderlich. Sie würde – entgegen den Behauptungen der Übertragungsnetzbetreiber – nur den Ausbau der erneuerbaren Energien und der dezentralen Energieversorgung behindern. Daher seien HGÜ-Trassen keine umweltfreundliche Maßnahme und weil die Kosten des Netzausbaus von insgesamt ca. 95 Milliarden € voll auf den Strompreis aufgeschlagen würden, auch kein Beitrag zu einer preiswerten Stromversorgung. Auf schwerwiegende bodenschutzrechtliche, naturschutzrechtliche und wasserrechtliche Bedenken stieß die Planung wegen der Trassenführung durch quecksilberbelastete Flächen bei Marktredwitz; dies würde zu negativen Auswirkungen auf das FFH-Gebiet Kösseinetal“ und zu einer großflächigen Kontamination von Grundwasser und der Kössein bis nach Tschechien führen. Gravierend sei, dass dies alles nicht richtig untersucht worden sei und deswegen sträfliche Ermittlungsdefizite zu einer Fehlplanung geführt hätten. Der Trassenkorridor verlaufe im Bereich des TKS 042 in der gesamten Breite über das Gebiet der Stadt Marktredwitz, daher sei diese von jetzt an über mehr als ein Jahrzehnt wenn nicht sogar dauerhaft an einer geordneten Bauleitung gehindert. Deswegen und weil mit Beginn des Planfeststellungsverfahrens ein vorzeitiger Baubeginn drohe, sei Eile geboten gewesen und musste ein Eilantrag gestellt werden, mittels dessen das Bundesverwaltungsgericht bis auf weiteres jegliche Maßnahmen zur Fortführung des SuedLink-Projektes sofort unterbinden soll.



TRÖGER
ELEKTRO e.K.
Telekommunikations- & Netzwerktechnik
Elektroanlagenbau • Elektroinstallationen
Photovoltaikanlagenbau
Gebrüder-Netzsch-Str. 19 • 95100 Selb
Telefon: 09287 75664 • Telefax: 09287 75665
info@epg-selb.de • www.elektro-troeger-selb.de



SCHIENER HAUSTECHNIK
HEIZUNGS- UND SANITÄRTECHNIK
IHR SPEZIALIST FÜR: WÄRMEPUMPEN • GAS • ÖL • PELLETS
SOLAR • KANAL TV UNTERSUCHUNGEN
UNTERE BERGSTR. 1 • 95100 SELB
TEL: 09287 / 12 09
MOBIL: 0175 / 68 33 72 5
www.schiener-haustechnik.de

Gewusst wie: Platz nehmen im Home-Office!

(epr) Ob das Miteinander auf Abstand oder die Umstrukturierung des Joballtags – derzeit ist in Deutschland nichts mehr wie zuvor. Besonders fürs Home-Office sind kreative Lösungen gefragt, die sich unkompliziert umsetzen lassen. Neben technischen Voraussetzungen wird dabei die Frage nach der richtigen Sitzgelegenheit essentiell. Um zu Hause produktiv, effizient und weiterhin mit voller Power arbeiten zu können, bieten sich die aktivierenden Sitzlösungen von HÄG by Flokk an. Sie ver-

fügen über die HÄG in Balance® Technologie, die auf einer Wippmechanik mit zentralem Neigungspunkt beruht. Dank dieser bleibt der Körper im Gleichgewicht, während der Nutzer intuitiv zu einem steten Wechsel der Sitzpositionen angeregt wird. Die fußgesteuerte Bewegung sorgt dabei für eine verbesserte Blutzirkulation und Versorgung mit Sauerstoff. Man bleibt für lange Zeit fit, wach und konzentriert. Für richtig Dynamik sorgt z. B. der in unzähligen Variationsmöglichkeiten erhältliche HÄG

Capisco: Bei ihm lässt sich nicht nur sitzend oder halb stehend, sondern auch seitlich oder rücklings Platz nehmen – für maximale Bewegungsfreiheit. Die gleichen Vorteile liefert der HÄG Capisco Puls, der zudem besonders robust, strapazierfähig und leicht zu reinigen ist. Für alle Bürostühle von HÄG gilt: Sie sind intuitiv zu bedienen, langlebig und – im Sinne des Kreislaufgedankens – nachhaltig konzipiert und produziert. Mehr unter www.flokk.com/de/germany/hag

STÜBIGER HAUSTECHNIK

Bahnhofstraße 39 • 95100 Selb
Telefon: 09287/3321

Weißbacher Straße 6 • 95100 Selb
Telefon: 09287/9980-0

www.stuebiger-tec.de

24h-NOTDIENST 0159/01939147

Innovative Technik und mehr für Ihr Zuhause

- Heizung & Heizungserneuerung •
- Lüftung • Sanitär • Komplettbad •
- Komplettbaderneuerung & Renovierung •
- LED-Beleuchtung • Wärmepumpe •
- BHKW • Brennwerttechnik •
- Holz- & Pelletsanlagen •
- Solar • Spanndecken • Wohnraumlüftung •
- Trockenbau & Wohnraumgestaltung •
- Fliesenarbeiten • Maurerarbeiten •

Fördermittel nutzen: KfW erhöht 2020 die Zuschüsse - Jetzt investieren und mit modernen Fenstern langfristig Energiekosten senken

(epr) Die KfW hat zum 1.1.2020 den Investitionszuschuss für den Einbau neuer Fenster als Einzelmaßnahme weiter aufgestockt. Nun können Zuschüsse in Höhe von 20 % der Sanierungskosten beantragt werden. Dazu müssen die neuen Fenster einen U-Wert von mindestens 0,95 W/(m²K) erreichen. Dieser Vorgabe entsprechen fast alle Weru-Fenster schon in der Standardausstattung. Zudem muss der Bauantrag für das Bestandsgebäude vor dem 1.2.2002 gestellt worden sein. Umfassende Beratung und Informationen zu den Fenster-

modellen von Weru erhalten Sanierungswillige in den Weru-Fachbetrieben. Diese übernehmen auch den Austausch der alten Fenster. Mehr unter www.weru.com sowie www.homeplaza.de.



(Foto: epr/Weru)

Dachrinnen • Blechdächer • Solaranlagen • Bäder

Sanitärinstallation und Flaschnerei Dachdeckerei

Norbert Stöß



Ludwigsbrunn 62 • 95111 Rehau
Tel. 0 92 94 / 14 46 • Fax 97 58 92

e-Mail: Flaschnerei.stoess@t-online.de

- Weil Bauen nichts mit Glück zu tun hat! -



Hohenberg / Schirnding / Neuhaus Bj. 2020



L-Tiny

Gesamtpreis lt. Angebot

KP: 137.000,- Euro
ca. 456,- Euro/mtl.

1,26 % / 1,28 % | 137.000 € | 10 Jahre | 456,00 € | DBank | 4%
Soll / Effektiv | Darlehenssumme | Zinsbindung | mtl. Rate | Bank | Zinsbindung

Tiny Angebot inklusive:

- Tiny einzugsfertig
- ca. 300 m² Grundstück
- Fundament
- Baunebenkosten
- Küche lt. BLB
- Fußbodenheizung
- Luftwärmepumpe
- Vollklimatisierung
- Ambi-Light
- Bosch Smart Home
- + Sicherheit



Ü-Tiny

Gesamtpreis lt. Angebot

KP: 157.700,- Euro
ca. 525,- Euro/mtl.

1,26 % / 1,28 % | 157.700 € | 10 Jahre | 525,00 € | DBank | 4%
Soll / Effektiv | Darlehenssumme | Zinsbindung | mtl. Rate | Bank | Zinsbindung

Niemand (außer uns) bringt Familien so günstig in die eigenen 4 Wände. Vereinbaren Sie noch heute eine Besichtigung und lassen Sie sich kostenlos und unverbindlich beraten. Wir freuen uns auf Sie!!!

Selb und Ortsteile Bj. 2020



L-Tiny

Gesamtpreis lt. Angebot

KP: 137.000,- Euro
ca. 456,- Euro/mtl.

1,26 % / 1,28 % | 137.000 € | 10 Jahre | 456,00 € | DBank | 4%
Soll / Effektiv | Darlehenssumme | Zinsbindung | mtl. Rate | Bank | Zinsbindung

Tiny Angebot inklusive:

- Tiny einzugsfertig
- ca. 300 m² Grundstück
- Fundament
- Baunebenkosten
- Küche lt. BLB
- Fußbodenheizung
- Luftwärmepumpe
- Vollklimatisierung
- Ambi-Light
- Bosch Smart Home
- + Sicherheit



Ü-Tiny

Gesamtpreis lt. Angebot

KP: 157.700,- Euro
ca. 525,- Euro/mtl.

1,26 % / 1,28 % | 157.700 € | 10 Jahre | 525,00 € | DBank | 4%
Soll / Effektiv | Darlehenssumme | Zinsbindung | mtl. Rate | Bank | Zinsbindung



Besuchen Sie unsere Tiny Musterhäuser!
(voll ausgestattet und eingerichtet | 3 versch. Bautypen)

Ü-Haus.de GmbH | Am Steinberg 2 | 95691 Hohenberg
weitere Infos erhalten Sie unter
der Rufnummer 09233-714098-0
oder tiny@ue-haus.de | neubau@ue-haus.de
Mo.-Do. 8:00 - 18:00 Uhr | Fr. 8:00 - 14:00 Uhr

Alle Berechnungen richten sich ausschließlich und ohne Ausnahme nach unseren aktuellen AGB. BLB und ab Obererste Bodenplatte | Abbildungen können Sonderausstattungen enthalten. | Fehler und Irrtümer vorbehalten. | Alle Angaben ohne Gewähr.

ergobag

Kinderleicht die Welt entdecken

SKRIBO

WINTERLING

SCHREIBEN - SCHENKEN - LESEN

+ Tel. 09283/1546
info@winterling-rehau.de
Ludwigstr. 16 - Rehau



Online Terminbuchung:
<https://calendly.com/mein-winterling/schultaschen-und-rucksack-beratung>



**JETZT
BERATUNGS-
TERMIN
VEREINBAREN!**

Müllsünder in Rehau unterwegs

Neben der großen Hilfsbereitschaft und dem guten Zusammenhalt untereinander, gibt es in solchen Zeiten leider auch immer wieder Bürger, die mit ihrem Verhalten negativ auffallen - unerlaubte Müllablagerungen und Umweltverschmutzung. In aller Deutlichkeit dürfen wir hier nochmals anmerken: Das ist eine Straftat!

Bei einer regulär durchgeführten Kontrolle der Müllentsorgungsplätze im Rehauer Stadtgebiet, musste Bauhofleiter Matthias Winterling leider vermehrt feststellen, dass jeglicher Müll neben den Müllcontainern abgeliefert wurde. Wir dürfen hier noch einmal explizit darauf hinweisen: Die Container sind ausschließlich für Wertstoffe vorgesehen. Sollten diese voll sein, ist es nicht erlaubt, den Müll einfach daneben abzulagern, auch wenn es sich um entsprechenden Wertstoffmüll handelt. Das Ablagern von Rest- oder Sperrmüll auf diesen Sammelplätzen ist grundsätzlich verboten! Auf jedem der Behälter ist eine Telefonnummer vermerkt, die



man anrufen kann, wenn eine zusätzliche Leerung nötig ist. Bis dahin sind die Müllsäcke wieder mitzunehmen oder an einen anderen Sammelplatz zu bringen. Ein voller Container ist kein Grund für derartige Umweltverschmutzung! Erste Maßnahmen zur Verhinderung der Verschmutzungen wurden bereits verwirklicht. Um einige Container wurden Bauzäune aufgestellt, die die ungehinderte Verteilung des Mülls als auch eine Ablagerung neben den Container erschwert. Sollten auch diese Maßnahmen keine Wirkung zeigen, wäre die einzige Alternative eine Abschaffung der Wertstoffinseln im Stadtgebiet. Wir würden diesen drastischen Schritt gerne verhindern, daher unser Appell an die Bürgerinnen und Bürger: Entsorgen Sie Ihren Müll ordnungsgemäß!

„Selbstständigkeit in der Krise braucht Mut“ Hofer Schwestern eröffnen Concept-Store in Konradsreuth

Auch wenn alle Einzelhandels-Geschäfte seit Wochen geschlossen sind, arbeiten die Schwestern Daria Wolfrum und Selina Reichenberger hinter den Kulissen jeden Tag auf die Neueröffnung ihres neuen Concept-Stores „Feierei & Liebelei“ hin. In den Räumlichkeiten eines ehemaligen Blumenladens in Konradsreuth entstehen einerseits ein Laden für Dekoration & Party-Zubehör und gleichzeitig Büro- und Besprechungsräume. Geplant sind auch verschiedene kreative Workshops und Veranstaltungsformate. Die Hofer Schwestern sind schon seit einigen Jahren selbstständig, aber wollen ihre Unternehmen mit dem Concept-Store erweitern und auf ein neues Level bringen. Der Plan einen „Feierei & Liebelei“ Laden zu eröffnen, war schon beschlossene Sache bevor die Corona-Krise in aller Munde war. Auch wenn nicht alles nach Plan läuft, bleibt Selina Reichenberger optimistisch: „Selbstständigkeit ist der Krise braucht Mut. Und



wir glauben an unsere Idee – egal ob wir ein paar Wochen früher oder später öffnen können.“

Den Schritt in die Selbstständigkeit haben die beiden Schwestern schon vor einigen Jahren gewagt. Daria Wolfrum ist seit 2018 Inhaberin der Event-Agentur „Feierei & Liebelei“ mit Schwerpunkt auf dem Thema Hochzeitsplanung.

Kreative Schwestern-Power aus Hof

Ihre Schwester Selina Reichenberger ist gelernte Mediengestalterin und hat sich zunächst im Nebengewerbe, aber mittlerweile Vollzeit mit ihrem Label „Sellerina Design“ selbstständig gemacht. So entsteht immer ein individuelles Gesamtpaket für die Paare“, beschreibt Daria Wolfrum die Zusammenarbeit mit ihrer Schwester. „Die Brautpaare haben nur einen Ansprechpartner statt vieler verschiedener Dienstleister.“

Über Feierei & Liebelei

Feierei & Liebelei ist eine Event- und Hochzeitsplanungs-Agentur in Hof/Oberfranken. Gegründet wurde das Unternehmen 2018 von Daria Wolfrum. Die gebürtige Hoferin hat nach dem Abitur zunächst ein duales Studium in Event-, Messe- und Kongressmanagement in Nürnberg absolviert und anschließend den Weg zurück in ihre Heimatstadt und in die Selbstständigkeit gewagt.

www.feierei-liebelei.de
info@feierei-liebelei.de
Tel. 0151 20298094

Rehauer Geschäfte wieder geöffnet!



Wir sind wieder für Sie da!



Betten Gräbel wieder voll für Sie da mit Bettwäsche zu Sonderpreisen!

Reinigung und Aufarbeitung Ihrer Federbetten nach Ihren Wünschen, natürlich ohne Chemie!



Multifunktionsstücher - zum Abdecken von Mund und Nase, wiederverwendbar, waschbar bei 60°C ab 4,99 €, Schultaschen und Schulrucksäcke bis zu 25% reduziert!

Öffnungszeiten vorübergehend: Mo. - Fr. von 9:00 bis 12:30 Uhr und 15:00 bis 18:00 Uhr Sa. von 9:00 bis 12:30 Uhr. Lieferservice u. Bestellannahme per E-Mail, Tel. u. WhatsApp



Buchhandlung seitenWeise Die Buchhandlung seitenWeise ist wieder geöffnet und freut sich auf Ihre

Buch- und Pralinenwünsche! Herzlichen Dank an unsere Kunden, die uns in den letzten Wochen mit Ihren Bestellungen unterstützt haben.



Seit 4. Mai für Fußpflege geöffnet.

Mit einem Gutschein an Muttertag denken!



Frühjahrsaktion Komplette Fahrzeugaufbereitung bis 31. Mai zum Aktionspreis von 115 EUR



Thomas SchöNZart
ORTHOPÄDIE - SCHUHTECHNIK

In vollem Umfang zu den regulären Öffnungszeiten geöffnet



Seit 4. Mai ausschließlich für Fußpflege wieder geöffnet,
Termine per Telefon!



In vollem Umfang zu den regulären Öffnungszeiten geöffnet



In vollem Umfang zu den regulären Öffnungszeiten geöffnet

GEYER SCHUHE

30 % Rabatt auf die gesamte Ware bis 11. Mai



OPTIKURZ
Brillen • Uhren • Schmuck
Inh. Fritz Kurz o.K.

In vollem Umfang zu den regulären Öffnungszeiten geöffnet

MoTo K-Team GmbH

Probefahrten auf 20 verschiedenen Modellen mit vorheriger Terminvereinbarung. 10 % Rabatt auf Bekleidung bis 31. Mai



„Wieder im vollen Umfang“ geöffnet und das seit 27. April 2020. Wechseln Sie jetzt zur günstigen R+V Kfz-Versicherung mit Beitragsgarantie zum 01.01.2021



Ab 11. Mai wieder geöffnet

Liebe Rehauer denkt auch an Muttertag!
Wie wäre es mit einem Gutschein vom Lieblingsgeschäft für die liebste Mama!

Rathaus öffnet wieder für Bürger



Eine leichte Lockerung der aktuellen Beschränkungen ist mit der Wiederöffnung der Einzelhandelsgeschäfte seit 27. April 2020 bereits spürbar. Auch das Rathaus wird wieder für Bürger öffnen können, voraussichtlich ab dem 04. Mai 2020. Unter Einhaltung strenger Abstands- und Hygieneregungen können Bürgerinnen und Bürger für wichtige Angelegenheiten wieder persönlich ins Rathaus kommen. Hierbei müssen jedoch einige Auflagen eingehalten werden:

- Bitte erscheinen Sie nur mit triftigem Grund persönlich im Rathaus
- Versuchen Sie Ihr Anliegen vorab telefonisch zu klären
- Die Maskenpflicht besteht auch für Ihren Besuch im Rathaus
- Ein Mitarbeiter sorgt für die Koordinierung Ihres Besuchs im Rathausfoyer

- Die Anzahl der Personen im Einwohnermeldeamt ist beschränkt
- Dadurch kann es durchaus zu Wartezeiten kommen
- Wir bitten Sie, dann vor dem Rathaus zu warten

Es sind keine zusätzlichen Öffnungszeiten geplant. Die Mitarbeiter des Rathauses empfangen Sie also während der regulären Zeiten:

Montag und Donnerstag von 08.00 - 12.00 Uhr und von 14.00 - 16.00 Uhr, Dienstag von 08.00 - 12.00 Uhr und von 14.00 - 18.00 Uhr, Mittwoch von 08.00 - 13.00 Uhr und Freitag von 08.00 - 12.00 Uhr.

Für Rückfragen sind die zuständigen Mitarbeiter jederzeit telefonisch erreichbar. Wir bitten um Ihr Verständnis und um die Einhaltung der Auflagen.

Mehr als jede dritte Firma in Kurzarbeit

Mit Kurzarbeit durch die Krise: Im Landkreis Wunsiedel im Fichtelgebirge hat seit Beginn der Coronavirus-Pandemie mehr als ein Drittel aller Unternehmen (34 Prozent) Kurzarbeit angemeldet. Das teilt die Gewerkschaft Nahrung-Genuss-Gaststätten (NGG) mit. Die NGG bezieht sich hierbei auf neueste Zahlen der Bundesagentur für Arbeit (BA). Danach haben bis Ende April 725 der insgesamt 2.138 Betriebe im Landkreis Kurzarbeitergeld bei der BA beantragt. Zum Vergleich: Zu Beginn der Corona-Krise im März waren es noch 30 Firmen. Michael Grundl, Geschäftsführer der NGG-Region Oberfranken, spricht von einer „Erschütterung auf dem heimischen Arbeitsmarkt“. Besonders betroffen ist das Gastgewerbe. „Die Branche liegt seit Wochen weitgehend brach. Gerade kleinere Hotels und Gaststätten kämpfen ums Überleben. Es ist gut, dass die Bundesregierung ein riesiges Rettungspaket für die Unternehmen geschnürt hat. Aber für die Beschäftigten kommt die beschlossene Erhöhung des Kurzarbeitergeldes zu spät“, sagt Grundl. So steigt

das Lohnausfallgeld erst nach sieben Monaten Kurzarbeit auf 80 Prozent (Eltern: 87 Prozent) des Netto-Einkommens. Für Köchinnen, Kellner und Hotelangestellte sei das eine enorme Durststrecke. „Vielen wird nur der Gang zum Sozialamt oder zum Job-Center bleiben“, warnt Grundl.

Eine Mitverantwortung für die Lage trage auch der Deutsche Hotel- und Gaststättenverband (Dehoga): Anders als etwa in der Systemgastronomie (u.a. McDonald's, Starbucks, Nordsee) weigerten sich die Arbeitgeber bis heute, das Kurzarbeitergeld per Tarifvertrag aufzustocken. Umso wichtiger sei nun, eine Perspektive für die langsame Wiederbelebung des Gastgewerbes zu finden – „vorausgesetzt, der Gesundheitsschutz für Beschäftigte und Gäste ist sichergestellt“. Bei jedem Restaurant, das im Kreis Wunsiedel im Fichtelgebirge wieder öffnen wolle, müssten die Behörden kontrollieren, ob die Schutzmaßnahmen für die Gäste ausreichen, so die NGG. „Gaststätten, Cafés und Bars sind eigentlich Orte der Geselligkeit. Jetzt müssen die Gäste darauf vertrauen

können, dass sich keiner ansteckt“, macht Geschäftsführer Grundl deutlich. Um die Beschäftigten optimal vor Infektionen zu schützen, sei eine gründliche Gefährdungsbeurteilung nötig. „Darüber hinaus braucht es ausreichend Personal, das sich neben Küche und Service darum kümmert, dass die Hygiene- und Abstandsregeln wirklich eingehalten werden: Kellnerinnen, die darauf achten, dass Tische und Stühle nicht zusammengeschoben werden. Und ebenso genug Köche in der Küche, damit es keinen Wartestau beim Essen und damit ein zu volles Lokal gibt. Kein Restaurant sollte hier auf Sparflamme kochen, sondern die Wiedereröffnung frühzeitig akribisch planen“, so Grundl.

Doch bis wieder ein „Stück Normalität“ in die Branche einziehe, bleibe der Schaden für Beschäftigte und Betriebe groß. Nach Angaben der Arbeitsagentur haben bis Ende April bundesweit 751.000 Betriebe Kurzarbeit angemeldet – 115.000 davon im Hotel- und Gaststättengewerbe. Das sind 72 Prozent aller Betriebe der Branche.

Über
80.000
AUGEN
SEHEN
IHRE
WERBUNG

GARANT Immobilien

Viel mehr als nur ein Makler!

40 Jahre Garant Immobilien

... in Nürnberg ... in Stuttgart ... in München ...
und jetzt auch in Hof

GARANT
IMMOBILIEN

Ihre Ansprechpartner im Büro Hof:
Johannes Gutscher, Brigitte Knorr,
und Jessica Wagner
Telefon: 09281 / 54 01 34-0
www.garant-immo.de



Ihre Immobilienexperten für Kauf, Verkauf,
Vermietung, Immobilienbewertung und alle
weiteren Fragen rund um die Immobilie!

Mund-Nase-Masken aus Asch für Rehau und Selb

Ein ungewöhnliches Bild. Bürgermeister Pavel Klepáček, Bürgermeister Michael Abraham und Oberbürgermeister Ulrich Pötzsch stehen sich gegenüber, aber zwischen ihnen die Grenze wie in alten Zeiten. Man darf sich nicht zu nahe kommen, keiner darf die Grenze überschreiten. Dennoch bringt Klepáček Geschenke. Circa 350 Mund-/Nase Masken haben Ascher Bürger für Selb und Rehau genäht. Klepáček erzählt, dass bei der Einführung der Maskenpflicht fast kein Schutz vorhanden war und binnen kürzester Zeit haben vor allem private Näherinnen und Jugendliche 19.000 Masken genäht. Ein paar dieser Masken sollen jetzt in den Partnerstädten helfen. Denn auch nach Sachsen, England und nach Italien gingen die selbst genähten Schutzmasken. Mit diesem Geschenk



soll auch die Freundschaft zu den Partnerstädten unterstrichen werden, in Krisenzeiten zusammenhalten. Alle Anwesenden hofften sehr, dass bald wieder normaler Grenzverkehr möglich sein wird. Oberbürgermeister Ulrich Pötzsch dankte im Namen der Stadt Selb für die Masken und versprach, sie an die richtigen Stellen zu übergeben. Auch Bürgermeister Abraham sprach Dank und Anerkennung für diese Geste der

Freundschaft aus. „Wir bleiben in Verbindung, online, per Facebook und hoffentlich bald wieder mit geöffneten Grenzen.“ war die einhellige Meinung. Nachdem Bürgermeister Pavel Klepáček die Tüten an der Grenze abgestellt hatte und zurück getreten war, konnten die Tüten dann von deutscher Seite „abgeholt“ werden. Die ganze Aktion wurde genauestens überwacht. Und ein „Grenzübertritt“ beim Fotografieren wurde mit entsprechenden Gesten seitens der Grenzpolizei geahndet. Klare Ansage.
p.h.

ILE Dreiländereck verabschiedet Bürgermeister Hans-Jürgen Kropf

Im Rahmen der aktuellen Steuergruppensitzung der ILE Dreiländereck wurde der zum 01.05.2020 aus dem Amt scheidende Regnitzlosauer Bürgermeister Hans-Jürgen Kropf aus der Vorstandschaft der ILE Dreiländereck verabschiedet.

Vorsitzender Bürgermeister Michael Abraham hob das immer gute Miteinander zum Wohle der drei ILE-Gemeinden Regnitzlosau, Rehau und

Schönwald sowie die gute Zusammenarbeit in zahlreichen, durchgeführten und auf den Weg gebrachten Projekten hervor und wünschte dem scheidenden Bürgermeister Kropf für den Ruhestand alles Gute und vor allem Gesundheit. Kropf bedankte sich ebenfalls für das gute Wirken miteinander und wünschte der ILE eine gute Zukunft. Abschließend überreichte Abraham ein kleines Präsent.



Taschen + Kleinlederwaren
Geschenke & mehr

www.leder-glaesel.de

www.facebook.com/lederglaesel

Alles
NEU
im Mai

Mo - Fr 9:00 - 13:00 | 14:30 - 18:00
Mi u. Sa 9:00 - 13:00

Schützenstr. 1 | 95111 Rehau
Tel.: 09283/899661

REUL CARFRESH
Kfz-Aufbereitung

Ihr Partner für professionelle Fahrzeugaufbereitung
und Dienstleistungen rund um Haus + Garten

FRÜHJAHRSAKTION

Hol- und Bringservice

Jede komplette Fahrzeug-Aufbereitung
bis 29.05.2020

115,- € inkl. MwSt.

NEU BEI UNS:

Baudienstleistungen
aller Art

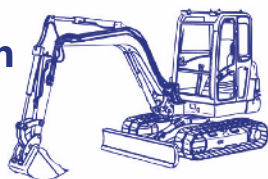

Sie finden uns in: Rehau · Ziegelhüttenweg 7
auf dem Gelände von Holz-Nützel
Tel. 09283-8989042 · mario.reul@t-online.de

Perlenradweg – Beginn Bauabschnitt West Wurlitz-Oberkotzau

Der Perlenradweg, der künftig von Oberkotzau über Rehau, Schönwald und Selb bis ins Tschechische Asch führen soll, nimmt immer konkretere Züge an. Nachdem der 1. Teilabschnitt zwischen Eulenhäuser und Schönwald fast fertiggestellt ist, sind nun die Bauarbeiten für die Verbindung zwischen Wurlitz und Oberkotzau angelaufen.

In der Woche nach Ostern wurde damit begonnen, die Strecke vom Wurlitzer Bahnübergang über die Wojaleite bis zum Bahnhof nach Oberkotzau auf 3 Meter asphaltierte Fahrbahnbreite auszubauen. Insgesamt beläuft sich dieser Abschnitt des Radweges auf 1,984 km und führt entlang der Bahnlinie.

„Bereits im Oktober soll der Perlenradweg zwischen Ober-



kotzau und Wurlitz fertiggestellt sein“, freuen sich die beiden Bürgermeister Michael Abraham und Stefan Breuer, die es sich nicht nehmen lassen wollten, sich den aktuellen Baustand persönlich anzusehen. „Unsere Gemeinden werden dadurch künftig nicht nur

durch die Bahnverbindung, sondern auch durch einen Fahrradweg noch besser miteinander verbunden sein“.

„Dass wir über 2/3 des Streckenabschnittes durch Zuwendungen finanzieren können, erleichtert uns die Umsetzung enorm. Man sieht einmal mehr, dass Projekte wie der Perlenradweg gern gesehen und somit auch gern gefördert werden“, stellt Abraham fest und erhält vollste Zustimmung seines Amtskollegen aus Oberkotzau.

Neben den bereits begonnenen Bauarbeiten wurde nun auch über die Streckenführung zwischen Rehau und Wurlitz und von Eulenhäuser nach Rehau in der jüngsten Sitzung des Stadtrates entschieden. Ein Termin für den Baubeginn ist hier noch offen.

Eine Werkstatt – alle Marken!



Wolfgang Brunner

Weißstädter Straße 70 · 95158 Kirchenlamitz
 Telefon: 09285/92294
 www.kfz-service-brunner.de
 E-Mail: kst-brunner@freenet.de

**RADWECHSEL 14,- €
 mit RDKS 20,- €**



Fichtelgebirge- und Frankenwald-mobil: Saisonstart des Fahrradbusses verschiebt sich

Traditionell startet immer am 01. Mai die Saison des sogenannten Fahrradbusses. Doch in diesem Jahr ist vieles anders. Das Frankenwald- und Fichtelgebirge-mobil als großes zusammenhängendes Busnetz für Radfahrer und Wanderer und den Freizeitverkehr in unserer Region verschiebt den Start der Saison auf zunächst unbestimmte Zeit. Die Busse werden erst wieder fahren, wenn es die Lage erlaubt. Die Entscheidung ist auf der Grundlage staatlicher Vorgaben und Empfehlungen getroffen worden und ist mit allen Landkreisen, in denen Freizeit- und Radllbusse fahren, abgestimmt. Der neue Starttermin wird rechtzeitig über die Medien bekanntgegeben. Die Fahrpläne aller Linien sowie alle sonstigen not-

wendigen Informationen sind auf der Internetseite bereits dargestellt: <https://www.tz-fichtelgebirge.de/de/radfahren/radllbus-fichtelgebirge-mobil/> Auch das Info-Heft steht dort zum Download bereit. Genau so ist auch das analoge Fahrplanheft bereits kostenlos auf den Gemeinden und Tourist-Infos erhältlich. Wir informieren auf der genannten Internetseite der Tourismuszentrale Fichtelgebirge sowie auch auf der Internetseite des Landkreises Wunsiedel i. Fichtelgebirge über aktuelle Entwicklungen: <https://www.landkreis-wunsiedel.de/landratsamt/mobilitaet/oeffentlicher-personennahverkehr-oepnv/fahrrad-und-wanderbus-fichtelgebirgemobil>

Strom „tanken“ leichtgemacht

(epr) 80 Prozent der Ladevorgänge für E-Autos finden zu Hause statt. Aber Vorsicht – einfach über eine Haushaltssteckdose zu laden, ist nicht die optimale Lösung. Besser ist die Investition in eine sogenannte Wallbox. Diese ermöglicht wesentlich höhere Ladeleistungen und sorgt für mehr Sicherheit, denn normale Haushaltssteckdosen sind für eine solche Dauerbelastung nicht ausgelegt. Die

leistungsfähige E.ON Drive PowerBox bietet 11 kW Ladeleistung und ist gleichermaßen für Garage, Carport oder Stellplatz geeignet. Das 5-Meter-Ladekabel sorgt zusätzlich für Bewegungsfreiheit. Nach der Installation durch einen fachkundigen Elektriker heißt es dann: sicher aufladen, entspannt losfahren. Mehr unter www.eon.de/drive sowie www.home-plaza.de.

Dicke Luft am Steuer einfach vermeiden
 Den Innenraumfilter der Autoklimaanlage mindestens einmal jährlich austauschen

(djd). Buchstäblich dicke Luft am Steuer ist nicht nur unangenehm. Wenn der Innenraum des Autos überhitzt oder sich Pollen in der Luft anreichern, kann mit der Zeit die Konzentration des Fahrers leiden. Eine Klimaanlage zählt daher zu den Annehmlichkeiten, an die man sich ganz schnell gewöhnt - und die man dann auch nicht mehr missen möchte. Als Plus an Komfort und Sicherheit gehört die automatische Klimatisierung bei Neufahrzeugen heutzutage fast schon zum Standard. Besonders angenehm ist das auch für Allergiker: Denn ein spezieller Innenraumfilter sorgt dafür, dass die Klimaanlage nur pollen- und staubfreie Luft ins Auto lässt. Für Allergiker ist es ein befreiendes Gefühl, ohne tränende Augen und Niesattacken auch längere Strecken zurücklegen zu können.

Schließlich ist gefühlt bei milden Temperaturen mittlerweile fast ganzjährig Pollenalarm.

Ohne Niesattacken im Auto

Viele Autofahrer wissen jedoch nicht, dass der Filter regelmäßig erneuert werden muss - sonst lässt die Wirkung mit der Zeit nach. Denn die Kapazität des Filters erschöpft sich durch die eingesammelten Pollen und Staubpartikel, erklärt Bosch-Expertin Tanja Henninger-Süß. „Empfehlenswert ist ein Wechsel des Innenraumfilters einmal im Jahr oder bei höherer Fahrleistung etwa alle 15.000 Kilometer.“ Wenn man den Filter nicht austauschen lasse, könne dieser verstopfen. Pollen und Staub würden dann wieder ungehindert ins Fahrzeug eindringen. Vor allem Allergiker sollten daher den Filterwech-

sel nicht versäumen. Für alle, die vom Heuschnupfen geplagt werden, gibt es spezielle Filtervarianten. Mehrere Schichten sorgen beispielsweise beim „Filter+“ von Bosch für reine Luft. Eine Anti-Allergie-Schicht bindet Allergene in einer Gitterstruktur und macht sie unschädlich. Ebenso werden Bakterien eliminiert, eine Aktivkohleschicht neutralisiert darüber hinaus schädliche und übel riechende Gase.

Häufig beschlagene Scheiben sind ein Warnsignal

Ein frischer und voll funktionsfähiger Filter beugt außerdem der Bildung eines Schmierfilms auf der Frontscheibe vor. Das wiederum verringert Blendeffekte, vor allem bei Nachtfahrten.

Häufig beschlagene Scheiben auf der Innenseite sind ein deutliches Zeichen dafür, dass der Filtertausch überfällig ist.

Noch ein Tipp zur gesunden Klimatisierung: Empfohlen wird eine Temperaturdifferenz von höchstens fünf Grad zwischen innen und außen. Unter www.bosch-autoteile.de gibt es mehr Informationen zum Serviceteil Innenraumfilter und unter www.boschcarservice.com/de/de zudem eine Online-Werkstattsuche.

KFZ-Meisterwerkstatt
 Stefan Winek
 Vielitzerstrasse 32
 95100 Selb
 09287/956369
 Mobil 0162/3034375
 stefan.winek@freenet.de

**RÄDER WECHSELN
 20,- €**

**Kfz-Reparatur
 Service für alle
 Fabrikate
 Werkstatt
 Verkauf · Zubehör**

**AUTO RAHN
 Inhaber: Oliver Rödiger**

Marktredwitzer Str. 15 · 95707 Thiersheim · Tel. 09233/1536 · Fax: 09233/5451

Unsere Angebote für den Frühling!

Ihr Auto

 liegt uns am Herzen

Wir lagern
 Ihre Reifen auch ein!

**Räderwechsel
 15 €**

**Radwäsche/Pkw
 12,60 €**



Mietauto Gruber ist zurück

Seit dem 1. Mai 2020 haben wir in Selb ein weiteres Mietauto Unternehmen. Den Selbern dürfte Mietauto Gruber ein Begriff sein, denn bereits vor einigen Jahren war Ronni Gruber mit seinen Fahrern auf den Straßen in und um Selb unterwegs. Aus privaten Gründen wurde das Unternehmen Mietauto Gruber im Januar 2014 geschlossen und Herr Gruber zog mit seiner Familie nach Berlin. Nach seiner Rückkehr in die Heimat erkannte Herr Gruber erneut, den Bedarf eines weiteren Mietauto Unternehmens. Die Stadt Selb gratuliert zu Eröffnung und wünscht Herrn Gruber viel Erfolg! Ronni und Sandra Gruber (auf dem Bild rechts), sowie ein fester Fahrer (Dieter Dorn links) und weitere Aushilfsfahrer, werden von



Montag bis Donnerstag von 5.00 Uhr früh bis 1.00 Uhr nachts, Freitag und Samstag durchgehend und Sonntag bis 23 Uhr für sie unterwegs sein. Erreichbar ist das Mietauto Gruber unter der Tel. 09287-500 90 87. Angeboten werden Einkaufs- und Besorgungsfahrten, Krankenfahrten für alle Kassen, sowie Kurier-

fahrten. Die Stadtfahrt kostet bis Oktober nur 8,50 Euro. Eine Fahrt von Selb nach Erkersreuth oder Selb Plößberg wird 10,50 Euro kosten, die Fahrt von Selb nach Schönwald kostet 13,20 Euro. Zusätzlich wird in Erwägung gezogen, sich am „fifty fifty“ Projekt des Landratsamts Wunsiedel zu beteiligen.



HERE COMES THE SUN

Der neue SEAT Leon

Ab sofort bei uns.

Mit

- BeatsAudio™ Soundsystem
- Wireless Full Link Connectivity
- Virtual Cockpit

Autohaus König

Am Saaleschloßchen 2
95145 Oberkotzau
T. 09286 965 341 0
www.koenig-oberkotzau.seat.de
Weißenbacher Str. 49
95100 Selb
T. 09287 8144
www.seatkoenig.de

Aufgeführte Ausstattungsmerkmale modellabhängig Serien- oder Sonderausstattung. Abbildung zeigt Sonderausstattung.

WIR SIND FÜR SIE DA!
Ihr Team vom Autohaus König

NEU - NEU - NEU - NEU - NEU - NEU - NEU - NEU

E-Bikes von

www.conway-bikes.de

CONWAY

Viele 2020 Modelle bereits eingetroffen - Aktionsangebote



Conway Cairon S227

Bosch Mittelmotor Gen. 4
Performance CX mit 75 Nm
500 Wh Akku
Shimano Ausstattung
versch. Rahmenhöhen und
Farben

2.399,00

- Beratung, Verkauf und Service
- große Auswahl an E-Bikes
- eigene Reparaturwerkstatt
- Fahrradzubehör
- Bosch Stützpunkthändler
- Yamaha Stützpunkthändler

HAIBIKE

CONWAY

WINORA



Reifen +
Fahrrad

ALBERT



Rainer-Maria-Rilke-Weg 4 • 95100 Selb • 09287/79655 • www.reifen-albert.de
wir sorgen für Profil!



**KFZ-TECHNIK
PANZER**

Kfz-Meisterbetrieb • Tel. 09285 968867
Bahnhofstraße 39 • 95168 Marktleuthen

**FAHRZEUG FIT
FÜR DEN SOMMER?**

KLIMASERVICE vom Fachmann

Service, Reparatur sowie
Unfallinstandsetzung aller Marken

Reifenhandel und Einlagerungsservice

Das Runde muss ins Trockene Fünf Tipps zur Einlagerung der Winterreifen

(djd). Rechtzeitig vor Beginn der wärmeren Tage sollten Autofahrer auf Sommerreifen umsteigen. Diese verfügen über eine härtere Gummimischung und mehr Grip. Bei der Einlagerung der Winterreifen sollte man einige Tipps beachten.

1. Die abmontierten Winterreifen vor der Einlagerung sorgfältig säubern sowie Stahlfelgen, lackierte Alufelgen und Radkappen mit Felgenreiniger intensiv reinigen. Nach einer kurzen Einwirkzeit muss der abgelöste Schmutz lediglich mit reichlich Wasser aus einem Gartenschlauch oder Hochdruckreiniger abgespült werden. Besonders sauber wird die Oberfläche mit Reifenschäum. „Professionelle Lösungen werden sogar nur aufgesprüht und müssen nicht mehr abgespült werden. Mehr Infos auch zu vielen anderen Autothemen gibt es unter shop.berner.de.

2. Sind die Reifen sauber, sollte jedes Rad gründlich auf Risse oder andere Schäden kontrolliert werden. Die DOT-Nummer an der Reifenflanke gibt Auskunft über das Herstellungsdatum der Räder. Sind sie zu alt - empfohlen wird eine maximale Altersgrenze von sechs bis zehn Jahren -, kann

sich das negativ auf die Fahrstabilität und das Bremsverhalten auswirken. „Dann sollte man sich rechtzeitig vor der nächsten Wechsellagerung passende Ersatzreifen bestellen“, rät Sven Schäfer. Das gleiche gelte auch, wenn der vorhandene Reifensatz nicht genug Profil habe. Die gesetzlich vorgeschriebene Mindestprofiltiefe beträgt 1,6 Millimeter.

3. Auf Nummer sicher geht, wer den Reifenwechsel einem Profi in der Werkstatt überlässt. Dort gibt es auch Aufbewahrungstaschen, in denen die abmontierten Winterreifen sauber und bequem transportiert werden können.

4. Für die Einlagerung zu Hause gilt dann: Den Luftdruck der Reifen um 0,5 Bar gegenüber Normaldruck erhöhen. Kühl, trocken und dunkel lagern. Reifen mit Kreide oder Aufklebern kennzeichnen und ohne Felgen aufbewahren. Dann ist beim nächsten Wechsel sofort klar, welches Rad nach vorne und welches nach hinten gehört. Reifen senkrecht stehend abstellen.

5. Der Reifenwechsel lässt sich direkt nutzen, um als Zusatzservice Bremsen, Stoßdämpfer und Federn auf Verschleißerscheinungen überprüfen zu lassen.

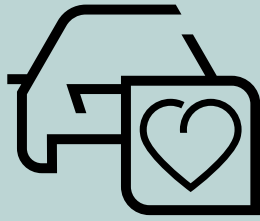

Ihr für alle. Wir für euch.

Wir unterstützen euch bei euren Werkstattkosten mit 150 €*.

Wir bedanken uns bei allen Mitarbeitern, die im medizinischen Bereich oder in der Pflege arbeiten, in Apotheken, bei Rettungsdiensten, der Feuerwehr und der Polizei für ihren Einsatz – mit einem Zuschuss von 150 €* zu euren Werkstattkosten. Auf Wunsch holen wir deinen SEAT auch bei dir ab und bringen ihn nach dem Service wieder zurück – natürlich kostenlos.

Jetzt gleich Termin vereinbaren.



*Einmaliger Zuschuss für einen Werkstattbesuch im Aktionszeitraum bis 22.05.2020. Nicht mit anderen Rabattaktionen oder -angeboten kombinierbar. Keine Barauszahlung. Gültig für Privatkunden. Nachweis zur Berufsgruppenzugehörigkeit muss vor Ort erbracht werden.

Autohaus König

Am Saaleschlöbchen 2, 95145 Oberkotzau
Tel. 09286 965 341 0, www.koenig-oberkotzau.seat.de

Weißbacher Str. 49, 95100 Selb
Tel. 09287 8144, www.seatkoenig.de

Beschäftigten im Gastgewerbe drohen Lohnleinbußen – „KUG 80plus“ gefordert

Wenn es nicht mehr fürs Nötigste reicht: Im Zuge der Corona-Krise haben Kellner, Köchinnen und Hotelangestellte im Landkreis Wunsiedel im Fichtelgebirge mit extremen Lohnleinbußen zu kämpfen. Davor warnt die Gewerkschaft Nahrung-Genuss-Gaststätten (NGG) – und fordert eine deutliche Aufstockung des Kurzarbeitergeldes. „Mit 60 Prozent des bisherigen Lohns auszukommen, ist im Gastgewerbe ein Ding der Unmöglichkeit. In Bayern bleiben einem gelernten Koch ohne Kinder in Vollzeit am Monatsende nur rund 900 Euro“, macht NGG-Geschäftsführer Michael Grundl deutlich. Dies setze voraus, dass nach Tarif gezahlt werde – was häufig jedoch nicht einmal der Fall sei. Trotz Vollzeitjob seien viele Beschäftigte während der Kurzarbeit sogar auf Stütze vom Amt angewiesen. Im Kreis Wunsiedel im Fichtelgebirge beschäftigt das Gastgewerbe nach Angaben der Arbeitsagentur rund 1.400 Menschen. Die Gewerkschaft NGG ruft die

Bundestagsabgeordneten aus der Region dazu auf, sich in Berlin für eine rasche Aufstockung des Kurzarbeitergeldes auf mindestens 80 Prozent (Eltern: 87 Prozent) einzusetzen. „Wir brauchen ein ‚Corona-KUG 80plus‘ – zumindest für unsere Einkommensgruppen“, so Grundl. Mittlerweile wird eine Erhöhung auch innerhalb der Großen Koalition diskutiert. „Weil sich der Deutsche Hotel- und Gaststättenverband (Dehoga) weiterhin einer Aufstockung per Tarifvertrag verweigert, ist nun die Politik gefragt. Sie hat bereits ein beispielloses Corona-Rettungspaket beschlossen und greift Firmen mit Milliarden unter die Arme. Aber man darf die Beschäftigten nicht im Regen stehen lassen“, sagt Grundl. Es sei nicht hinnehmbar, dass Hoteliers und Gastronomen bei den Lohnkosten voll entlastet würden – diese Hilfe aber nicht an ihre Mitarbeiter weitergeben. „Corona darf nicht zur Katastrophe für die werden, die ohnehin jeden Cent zweimal umdrehen müssen.“

Kompakt und praktisch - Solide verarbeitete Minigarage schützt Fahrrad, Motorroller und Co

(epr) Auto oder Fahrrad? Wer sich für den Drahtesel entscheidet, tut nicht nur etwas für seine Gesundheit, sondern schont außerdem die Umwelt. Und wenn es sich auf den Straßen mal wieder staut, fährt der Radler einfach an der Blechkarawane vorbei und kommt auf zwei Rädern schneller ans Ziel als per Pkw. Während das Auto nach der Spritztour jedoch in der Garage steht und somit vor Wind, Wetter und Diebstahl geschützt ist, hat das Zweirad häufig nur einen Stellplatz unter freiem Himmel.

Auch das Fahrrad verdient ein trockenes Plätzchen. Muss der Drahtesel jedoch erst mühsam die steile Kellertreppe hochgetragen werden, ist es mit der Vorfreude auf die Radtour ganz schnell vorbei. Da ist eine clevere Lösung gefragt! die-zweiradgarage, ein holzverarbeitendes Unternehmen aus Hamburg, bietet einen gleichnamigen, kompakten Unterstand an, der in 36 unterschiedlichen Größen verfügbar ist und, je nach Modell, bis zu sechs Rädern als sicheres, wetterfestes Zuhause dient. Die Handhabung ist kinderleicht: Einfach kurz anheben und schon öffnet sich die Vorderklappe dank einer raffinierten Mechanik wie von selbst. Somit sind die Hände frei und die Fahrräder können ohne lästiges Bücken



Miniport öffne dich: Einfach die Vorderklappe anheben und schon können die Räder ohne lästiges Bücken hinein- und hinausgeschoben werden. (Foto: epr/die-zweiradgarage)

problemlos hinaus- und hineingeschoben werden. Ob Fichte natur, kesseldruckimprägniertes Fichtenholz oder Lärche natur – auch optisch macht die-zweiradgarage eine gute Figur. Dank der niedrigen Bauweise fügt sie sich optimal in das Wohnumfeld ein, ohne die Sicht aus den Erdgeschoss-Fenstern zu beeinträchtigen. Ganz neu: Den praktischen Miniport gibt es nicht nur mit PVC-Trapezbedachung in den Farben Grau, Grün oder Rot, sondern auch mit einem Aluminium-Stehfalzdach, das robust und widerstandsfähig

ist. Langfinger haben keine Chance, denn die-zweiradgarage ist standardmäßig mit einem Drehriegel inklusive Schlosszylinder ausgestattet, vier Schlüssel inklusive. Optional erhältlich ist zudem ein Profilzylinderschloss, das für eine Hausschließanlage genutzt werden kann. Übrigens: Die Minigarage wurde so konzipiert, dass dort bei entsprechender Breite nicht nur Fahrräder und E-Bikes Platz finden, sondern auch Motorroller und Chopper. Weitere Informationen gibt es direkt beim Hersteller unter www.zweiradgarage.de.

Autohaus BRUNKE GmbH
Marktleuthen - An der Egerbrücke
Tel. 09285-1505

- Reparatur-Service +
- Wartung für alle Marken
- Neu + Gebrauchtwagen
- TÜV und AU im Haus

**50
JAHRE**

www.ford-brunke-marktleuthen.de

DEIN HERZ SCHLÄGT FÜR GESUNDHEIT? DU SUCHST EINEN BERUF AM PULS DES LEBENS?

Dann absolviere deine Ausbildung an der Johannesbad Medfachschole in Bad Elster. Ausführliche Informationen zu unseren Ausbildungs- und Studienmöglichkeiten findet ihr auf unserer Internetseite www.medfachschole.de

Unsere staatlich anerkannten Ausbildungen:

- Ergotherapie
- Physiotherapie
- Masseur und med. Bademeister

Unsere dualen Studiengänge:

- Physiotherapie dual mit Schwerpunkt Bewegungswissenschaft (B.Sc.)
- Therapie- und Pflegewissenschaften



Medfachschole Bad Elster | Johannesbad Akademie GmbH
Alte Reuther Straße 38 | 08645 Bad Elster
Tel. +49 37437 554-0 | Fax +49 37437 554-23
office@medfachschole.de

www.medfachschole.de

Bad Elster

MEDFACHSCHULE

JOHANNESBAD

*behördliche Anündigung – Stand April 2020 noch nicht final durchgesetzt

In eigener Sache: Liebe Leser, so dramatisch die Hintergründe zur Zeit sind, so hat diese ruhigere und entstresste Zeit auch etwas Gutes.

Sind Sie nicht auch schon in Asch durch den Park gefahren Richtung Innenstadt und an einem auffälligen Denkmal zur rechten Seite vorbei? Haben Sie sich nicht auch schon oft gedacht, wer mag wohl dieser Gustav Geipel gewesen sein, der seine Heimat so liebte, dass ihm die Stadt Asch ein Denkmal setzt? Ich sagte immer, wenn ich mal Zeit habe schaue ich mal wer dieser Gustav Geipel war. Durch die derzeitigen Umstände hatte ich nun diese Zeit. Wir bedanken uns bei den Herren Hans Popp in Selb für die Unterlagen von der Aktion des Kunstverein Hochfranken und Herrn Horst Adler aus Tirschenreuth, der uns den Text aus seinen Informativen Seiten aus „Das Ascher Ländchen“ zur Verfügung gestellt hat.

Nun zu Gustav Geipel, dem Wohltäter von Asch.

In Asch waren einige Fabrikanten zu großem Wohlstand gelangt. Sie machten sich den Grundsatz zu eigen, dass Wohlstand verpflichtet. Sie spendeten große Summen für den Aus- und Umbau der Stadt und ließen so die Bevölkerung an ihrem Wohlstand teilhaben. Einer davon war Gustav Geipel. Er wird immer der Wohltäter der

Stadt Asch bleiben. Was er für seine Vaterstadt, sprich für seine Heimat getan hat, ist einfach unvergleichlich. Gustav Geipel wurde am 21. Februar 1853 als Sohn sehr wohlhabender Eltern geboren. Sein Großvater war der Gründer der Firma Christian Geipel & Sohn, bis zur Vertreibung der deutschen Bevölkerung das größte Unternehmen von Asch. Aus diesem Betrieb, zu deren Leitung er selbstverständlich mit gehörte, trat er bereits als 44-Jähriger wieder aus. Er wurde, wie man früher sagte, „Privatier“ und blieb trotzdem weiterhin noch sehr aktiv. So war er z.B. Präsident im Verwaltungsrat der Ersten Pilsener Aktienbrauerei. Sein großes Vermögen vermehrte sich in der Zeit des beginnenden Industriealters weiterhin sehr. Aus dem Bewusstsein, dass Reichtum auch verpflichtet, handelte er entsprechend.

Nachstehend die wesentlichsten Leistungen gegenüber seiner Vaterstadt kurz aufgelistet:

- Bau eines Bürgerheimes
- Anschaffung der größten und schönsten Orgel Westböhmens für die evangelische Kirche in Asch mit drei Manualen und 4.400 Pfeifen.



- 200.000 Goldkronen für Errichtung von Bürgersteigen.
- Die Pflasterung sämtlicher Straßen und Plätze der Stadt.
- Übereignung der Anlagen am großen und kleinen Kegel an die Stadt.
- Überlassung des landwirtschaftlichen Gutes „Lindenhof“ im Westen der Stadt mit all seinen Äckern und Wiesen.
- Baugrund für das Gymnasium samt anschließendem Sportplatz und den dahinterliegenden Schrebergärten. Dazu 10.000 Goldkronen für den Gymnasium-Bau-Fonds.
- 6 Millionen Goldkronen für das Stadtsäckel.

Dazu kamen viele kleinere Unternehmungen, die er finanziell unterstützte, wie die Förderung armer Schulkinder oder bedürftiger Weber, den Kampf gegen die Tuberkulose oder die Beschaffung von Impfstoffen und die Anschaffung eines Röntgenapparates für das Krankenhaus. Als Obmann der städtischen Straßenkommission förderte er ganz wesentlich die Kanalisation der gesamten Stadt und unterstützte das Vorhaben mit eigenen Mitteln. Selbst über seinen Tod hinaus, er starb am 13. Juli 1914, sorgte er noch testamentarisch für verschiedene Einrichtungen. Dazu hinterlegte er beträchtliche Summen wie z.B. 200.000 Goldkronen für den Bau einer Lungenheilstätte und noch einmal den gleichen Betrag zum Bau von Heimen für alte und kranke Weber. Schließlich vermachte er der Stadt das bereits oben erwähnte Barvermögen von sechs Millionen Goldkronen. Eine ungeheure Summe, wenn man sie in heutige Währung umrechnen würde. Diesen Betrag stellte die Stadt Asch leider im Ersten Weltkrieg dem österreichischen Staat als Kriegsanleihe zur Verfügung. Wie sich bald herausstellte auf Nimmerwiedersehen.

Zum Dank für all diese Leistungen und zur Erinnerung, ließ die Stadt Asch ihrem großen Sohn und Gönner am großen Kegel ein Denkmal errichten. Es wurde am 12. Juli 1924, 10 Jahre nach seinem Tod enthüllt und war ein Entwurf von Professor Johannes Watzal, der später auch den Goethebrunnen auf dem Marktplatz schuf. 2014 wurde das Denkmal renoviert, und am 13. Juli 2014 Jahres wurde es anlässlich des 100. Todestages von Gustav Geipel mit einem Festakt neu enthüllt.

Ein Bild von Gustav Geipel als Zentaur (neben dem ebenfalls abgebildeten Philipp Rosenthal Senior) findet man auf der Mauer zwischen der Ludwig- und Schillerstraße in Selb. Initiator hierzu war der Kunstverein Hochfranken zu dem Motto „Wir 2 - My 2 - Selb + Asch“. Das Bild stammt von der Künstlerin Beata Kuruczova. Zu Gustav Geipel findet man auch noch ausführliche Beiträge vom Radio Prag und vieler anderer Autoren.

Wir hoffen, dieser Beitrag hat zu Ihrer Unterhaltung beigetragen und freuen uns auf Anregungen jeder Art um die Quarantänezeit kurzweiliger zu gestalten.

Virtuelle Zeitreise im Egerland-Museum - „Szenen der Liebe“

Da die Museumspforte wegen der Pandemie noch geschlossen ist, bietet das Egerland-Museum ein virtuelles Erlebnis für zu Hause an. Über das eigene Smartphone oder ein Leih-Tablet kann man als Museumsbesucher einen tieferen Einblick in die Kulturgeschichte des Egerlandes bekommen. Das gilt allerdings nur in Zeiten der Ausgangs- und Besuchsbeschränkungen. Jeweils etwa drei Minuten Zeit sollten sich Interessierte und Besucher der Website sowie Facebook-Nutzer nehmen. So kann man in den kommenden



Wochen spannende Themen wie Egerländer Fachwerkhöfe, Wanderharfenistinnen aus Böhmen, Kurleben im böhmischen

Bäderdreieck und vieles mehr als Videoanimationen abrufen. Gestartet wird mit dem kostbarsten Stück, was den Antik- und Sammlerwert betrifft: Dem barocken Egerer Kabinettschrank, der um 1630 von einem Kunstschler gefertigt wurde. Einzigartig sind seine mythologischen Szenen, die in Egerer Reliefintarsien-Technik dargestellt sind. Alles bezieht sich auf das Thema „Liebe“. Einige Geheimfächer lassen sich öffnen. Die Videoanimationen können unter auf der Homepage unter www.egerlandmuseum.de oder auf der Facebook-Seite des Egerland-Museums abgerufen werden.

Schmuck – das persönliche Geschenk

Einzelanfertigungen · Reparaturen · Umarbeitungen

„Es gibt nahezu nichts, was ich nicht für Sie anfertigen kann.“

TRAURINGE speziell für Sie gefertigt

Nutzen Sie auch unseren GOLDANKAUF

Goldschmiede/Meisteratelier Ulrich Müller

UM Gold & Silber

Markt 60 · 95679 Waldershof · Tel. 09231-702031

Eiche für Lorenzreuth

Im Zuge der Umgestaltung des Gasthauses „Grüner Baum“ zum Dorfgemeinschaftshaus in Lorenzreuth am Rießberg fand am „Tag der Erde“ eine Baumpflanzung statt.

Oberbürgermeister Oliver Weigel (rechts im Bild) und Landschaftsarchitekt Eugen Schimmel (links im Bild) aus Windischeschenbach, der für die gesamte Gestaltung des Dorfgemeinschaftshauses zuständig ist, pflanzten eine Deutsche Eiche auf diesem Areal.

Ein besonderer Dank geht an Martin Gramsch, der den Baum gespendet hat



Wir sind trotz Corona für Sie da

Bei uns erhalten Sie:
Aktuelle Garne für den Sommer
Gummibänder für Masken
Nähzubehör und Kurzwaren

Wir sind Annahmestelle für Wäscherei Richter
Öffnungszeiten:
Mo - Fr. 10 - 18 Uhr, Sa 10 - 13Uhr
Mittwoch geschlossen

Das Wollknäuel
Inh. Renate Heß
Markt 19
95615 Marktredwitz



SELB

Neuigkeiten aus dem Rathaus

„Wir, die Stadtverwaltung Selb, sehen uns auch in Krisenzeiten als kommunaler Dienstleister. Daher beschäftigen wir uns täglich intensiv mit möglichen Maßnahmen, um sowohl betroffenen Bürgerinnen und Bürgern aber auch Unternehmen eine Anlaufstelle bieten zu können“, so Oberbürgermeister Ulrich Pötzsch.

Hierfür wurde nun ein Bürgertelefon eingerichtet. Unter 09287-883118 oder info@selb.de können sich Betroffene montags bis freitags von 9 – 13 Uhr nach Unterstützung erkundigen. Auch immer mehr

Organisationen und private Initiativen bieten bereits Hilfsdienste an. Diese bitten wir sich mit uns in Verbindung zu setzen (09287-883118), so können wir das bestehende Angebot bündeln und weitergeben. Der AWO Kreisverband Wunsiedel e.V. in Arzberg bietet in diesem Fall eine zentrale Anlaufstelle für alle, die sowohl sich als ehrenamtliche Helfer engagieren möchten als auch Bürgerinnen und Bürger die Unterstützung brauchen. Unter 09233-400960 werden Bestellung aufgenommen, die dann zur Bearbeitung an Freiwillige weitergegeben werden.

Wir versuchen selbstverständlich alle Anfragen bestmöglich zu beantworten, wenden Sie sich aber in konkreten Fragen im Umgang mit dem Coronavirus bitte direkt an das Landratsamt unter 09232-80111. Sollten Sie uns im Rathaus besuchen wollen weisen wir darauf hin, dass wir aktuell auf personelle Notbesetzung umgestellt haben und Termine ausschließlich nach telefonischer Vereinbarung und auch nur in dringenden Fällen stattfinden können.

Des Weiteren hat sich die Stadtverwaltung dazu entschlossen, über das bestehende Verbot bis zum 19. April hinaus, weitere Großveranstaltungen abzusagen. Im Zuge dessen werden sowohl Rama dama vom 20. – 25. April, die Schlemmernacht am 09. Mai als auch das 36. Bürgerfest am 30. Mai 2020 nicht stattfinden. „Wir bedauern diese Entwicklung natürlich sehr, bitten aber um Ihr Verständnis. Diese Entscheidung haben wir hauptsächlich aus planungs- und

kostentechnischen Gründen treffen müssen“, so Oberbürgermeister Pötzsch. Dem fügt er hinzu: „Das traditionelle Selber Wiesenfest ist nach aktuellem Stand nicht in Gefahr. Wir müssen aber alle 14 Tage neu evaluieren und die vorgegeben Maßnahmen der Ministerien berücksichtigen. Abschließend möchte ich noch einen persönlichen Dank aussprechen. Dieser gilt allen sozialen Diensten, Vereinen, Organisationen, Kirchen, unserer Feuerwehr und dem THW aber auch den

DRUCK- U. WERBEZENTRUM SELB
Stempel aus eigener Herstellung
Hohenberger Str. 49 · 95100 Selb
Tel.: 0 92 87/21 63 · Fax: 31 16

zahlreichen ehrenamtlichen Selberinnen und Selbern. Ich weiß die aktuelle Situation ist sehr belastend, aber ich bin fest davon überzeugt, dass wir gemeinsam diese Herausforderung meistern werden. Passen Sie gut auf sich auf und bleiben Sie gesund.“

WIR SUCHEN MITARBEITER

Teilzeit-/Vollzeitkraft

ab August 2020

Telefon: 09233/1552



Mail: info@frank-lebkuchen.de
Gewerbering 9 · 95659 Arzberg

XL starke *Mode* für Männer
... und mehr

Inh. Gabriele Rucker · Ludwigstraße 35 · 95100 Selb
Tel. 09287/95 63 90 · Fax: 09287/95 63 91 · www.xl-undmehr.de

Die neue Frühjahrsmode ist da!
1 Poloshirt 39,90 € L – 3XL
2 Poloshirt's 60,- € L – 3XL

Hemden ab 25,- €
L – 3XL
Auf alle Sommerjacken 30 % RABATT

Hilfe im Trauerfall
Ihr zuverlässiger Partner & Erledigung der Formalitäten



„der letzte Weg“  **in guten Händen“**

Bestattungsanstalt Selb
Tschirnhausweg 6
09287 - 99340

Feuerbestattungsverein V.V.a.G.
www.feuerbestattungsverein.de
Sterbekasse & Bestattungsvorsorge

VERKAUFE

Garagen, Neu, Stck. ab 800,- € mit Lieferung und Aufbau; Intel-Pentiumhochleistungsprozessor, NP (1996) 6.902,- DM jetzt 352,- €; Yamaha-Mokick ab 500,- €, bis 1.000,- € (Sammlung), Tel. 09285-8366

Kleine Teichanlage mit Fischerhütte und Grünland bei Höchstädt, Tel. 09287-50558

Castel Garden Rasentraktor 130/72 Hydro, neuwertig, abzugeben, Tel. 0175-6968392

968 CS-Teilumbau-Porsche, TÜV neu, sehr viele Eintragungen, aus Zeitmangel in gute Hände für 12.000,- € abzugeben, Tel. 09285-214975

Damenrad Winora, Alu, 28-Zoll, Shimano 8-Gang Schaltung, neuwertig, VB 150,- €, Tel. 09287-79366

Bett-Tisch, auch als Lesearbeits- oder PC-Tisch nutzbar, höhenverstellbar, klappbar, Tel. 09287-50558

Doppelbetanlage in Buchenoptik mit 2 Nachtkästchen ohne Lattenrost, günstig, guter Zustand, Tel. 0175-4911332

Altes Spinnrad (Original), kein Nachbau, mit Haspel, als Deko, von ca. 1900;

Besteck für 12 Pers., mit Holzgriffen (Imitat), Rostfrei,

von Solingen, neuwertig, Tel. 09287-50558

Vogelvoliere, B75 x T60 x H185, rollbar, Schubfach m. Plexiglasabdeckung, incl. Zubehör, 100,- €, Tel. 09233-775088

Gelenkmarkise 350 x 300, Farbe Gelb-Orange, VB, Tel. 0160-8878326

Stehlampe 1,38 m hoch, mit Keramikfuß und Textilem Schirm (Beige), sehr guter Zustand, Tel. 09287-50558

Neue DUC-Küchenspüle mit Restecken aus Kunststoff, Farbe Granito, Tel. 09283-5925250

Samowar aus Kupfer mit Teekanne, nie benutzt, war Dekoration, Top-Zustand;

Einzelbett mit Matratze, 100 x 200 cm, 58 cm hoch, helles Holz, sehr guter Zustand, Tel. 09287-50558

Mercedes 190E, Baby Benz, 30 Jahre, rostfrei, TÜV/AU, VS, Tel. 0171-8423988

Kinderwagen Streng m. Zubehör, zum Buggy umbaubar, 160,- €, m. passendem Damenfußsack 60,- €, Tel. 09233-775088

SONSTIGES

Hochzeitsfahrten im Mercedes-Oldtimer oder Full-Size-Musclecar! Preise, Informationen unter: www.fischer-classic.de oder Tel. 0170-3358012

Kachelofenbauer übernimmt Heizeinsatzwechsel (alt gegen neu), Schamotteplattenwechsel, Kachelofenreinigung, Tel. 0171-3211412

Glück und Zufriedenheit! Menschen-Zusammenführung für anschlussuchende Frauen und Männer (mit ca. 550 Personen) hilft, damit es keine einsamen und unglücklichen Menschen mehr gibt!

Neu: Hochzeitsfahrten im ferrariroten Spezialbau-AutoMania-F 40-Oldtimer (4-sitzig), oder speedgelben PORSCHE 911 Carrera AERO-Sport-Rennwagen (4-sitzig)! Tel.: 09285-8366 bzw. ka7668-226@online.de

Kachelofenbauer übernimmt Heizeinsatzwechsel (Alt gegen Neu) uvm. Schamotteplatten erneuern, Tel. 09287-3363

Entsorge ihr restliches Heizöl (ab ca. 300 L) kostenlos mit samt den Behältnissen, Tel. 0171-8423988

Bereits jetzt schon der Klassiker in der Corona-Krise!

Gesichtsabdeckungen mit kleinem Filter
Waschbar bei 60 ° oder auch für die „Schnelldesinfektion“ durch ein Bügeleisen geeignet, attraktiv im Design & sehr angenehmer Tragekomfort

Nur 9,90 Euro

www.the-royal-dog-and-cat.de
oder direkt abholen in Rehau Tel. 09283 899733

HANFT  **Suche Rosenthal und Hutschenreuther**
Porzellan u. Porzellankataloge – alles anbieten
Wittelsbacherstr. 4 · 95100 Selb
Tel. 09287/1011 · Handy: 0170/3161012
www.porzellanfundgrube.de · info@porzellanfundgrube.de

VERMIETE

Garagenvermietung!
Ab 30,- € monatlich, z.B. für Sommer- und Winterauto, + **Renditeobjekt Zentrum Kirchenlamitz!** 7,6% Rendite an einer Garagenanlage (für Käufer) Telefon: 09285-214975

Massivgarage, trocken, 5,5 m x 3 m, gute Zufahrt, in Selb zu vermieten, 25,- €, Tel. 09287-60694

Laden in Selb! 83 m², ZH, für Büro oder Gewerbe, mit Garage, Toil., + Lagerraum zu vermieten, Tel. 0170-5339023

SUCHE

Sammler sucht Münzen, Gold, Silber, Platin, Barren, Unzen, Kaiserreich, Dt. Reich, DM, DDR, China, Schilling, Dollar, Rubel, Ausland, Thaler Medaillen (Göde, MDM) und komplette Sammlungen, Tel. 09285-2440303

In Selb gesucht! einfache 2-Zi.-Whg. im EG, Tel. 09287-9529920

Sammler sucht alte Emailschilder, Orden 3. Reich und Geldscheine (Banknoten), Tel. 09285-2440303

Suche gebrauchten Anhänger für Pkw 1-Achse ungebremst, Tel. 09287-79366

Suche für nette junge Familie mit Kapital ein Haus mit Grundstück im Raum Hof, Helmbrechts, Marktkeugast, Münchberg, Rehau. Ihr Ansprechpartner ist Johannes Gutscher 09281/450134-12 oder j.gutscher@garant-immo.de, www.Garant-Immo.de

Moto K Team Hofer Str. 20 95111 Rehau
Tel. 09283-8998838

Honda MSX125 ABS, EZ 04/2017, 4.500 km, Benzin, 7 kW (10 PS), Schaltgetriebe, 125 m³, Elektrostarter, HU neu, Endpreis: **2.890 €**

Honda NC700 ABS RC61 inkl. Sportauspuff uvm., EZ 08/2012, 16.700 km, Benzin, 35 kW (48 PS), Schaltgetriebe, HU neu, 700 m³, Kette, Elektrostarter, Endpreis: **3.990 €**

Husqvarna 701 SM EZ 03/2020, 701 km, Benzin, 55 kW (75 PS), Schaltgetriebe, 701 m³, Kette, Elektrostarter, Endpreis: **9.890 €**

Husqvarna 701 Svartpielen EZ 04/2019, 701 km, Benzin, 55 kW (75 PS), Schaltgetriebe, 701 m³, Kette, Elektrostarter, Endpreis: **7.990 €**

Kawasaki ER-6F ABS, EZ 05/2016, 9.890 km, Benzin, 53 kW (72 PS), Schaltgetriebe, 650 m³, Kette, Elektrostarter, Endpreis: **4.590 €**

Kawasaki Ninja 1000 SX, 0 km, Benzin, 104 kW (141 PS), Schaltgetriebe, 1043 m³, Kette, Elektrostarter, Endpreis: **13.745 €**

Kawasaki Versys 300 X, EZ 06/2018, 2.490 km, Benzin, 29 kW (39 PS), Schaltgetriebe, 300 m³, Kette, Elektrostarter, Endpreis: **4.490 €**

Kawasaki Z400, Top-Bike EZ 03/2019, 1.850 km, Benzin, 33 kW (45 PS), Schaltgetriebe, 400 m³, Kette, Elektrostarter, Endpreis: **4.890 €**

Kawasaki Z900, EZ 04/2017, 17.480 km, Benzin, 92 kW (125 PS), Schaltgetriebe, 900 m³, Kette, Elektrostarter, Endpreis: **6.990 €**

Kawasaki ZX-10R, EZ 05/2009, 36.490 km, Benzin, 138 kW (188 PS), Schaltgetriebe, HU neu, 998 m³, Kette, Elektrostarter, Endpreis: **6.490 €**

Kymco K-Pipe 125, EZ 05/2016, 1.090 km, Benzin, 6 kW (8 PS), Halbautomatik, HU neu, 125 m³, Kette, Elektrostarter, Endpreis: **1.490 €**

Yamaha YZF-R125, EZ 04/2011, 29.536 km, Benzin, 10 kW (14 PS), Schaltgetriebe, 125 m³, Kette, Elektrostarter, Endpreis: **2.490 €**

Yamaha YZF-R125, EZ 07/2011, 28.900 km, Benzin, 10 kW (14 PS), Schaltgetriebe, 125 m³, Kette, Elektrostarter, Endpreis: **2.190 €**

COUPON FÜR KOSTENLOSE PRIVAT-ANZEIGEN BIS 3 ZEILEN

Senden Sie diesen Coupon per Post oder Fax an: _____
Name, Vorname

Druck- u. Werbezentrums
Hohenberger Str. 49 · 95100 Selb · Fax 0 92 87/ 31 16 _____
Straße

Hier den Text für Ihre private Kleinanzeige im _____ eintragen: _____
PLZ/Ort

_____ eintragen: _____
Telefon

Bitte nach jedem Wort und jedem Satzzeichen ein Kästchen freilassen.
Die Chiffregebühr beträgt EURO 3,50 (incl. Zusendung) - bitte in Form von Briefmarken beilegen!



BIG DEAL GESCHENKT!
6 Jahre Garantie¹⁾
3 Inspektionen²⁾

Beispielabbildungen mit mögl. aufpreispflichtiger Sonderausstattung

AKTIONSMODELLE

WIR SIND WIEDER FÜR FÜR SIE DA!



Astra Sports Tourer

1.2 Direct Injection Turbo, 96 kW (130 PS), Kurzzulassung 10 km, TOP-AUSSTATTUNG INKLUSIVE Klimaautomatik, el. Fensterheber, Sitzheizung, Lenkrad beheizbar, USB-Schnittstelle, Freisprecheinrichtung, Leichtmetallräder, Geschwindigkeitsregler, DAB-Radio mit Touchscreen, Parkpilot vorne und hinten, Rückfahrkamera, Bordcomputer u.v.m.

HAUSPREIS ab 18.990,- €

MONATLICH ab 3) 119,- €

Einmal. Leasingsonderzahl. 2.069,- €, Gesamtkreditbetrag / Fahrzeugpreis 26.415,- €, voraussichtlicher Gesamtbetrag 6.353,- €

Crossland X „Limited Edition“

1.2 Benziner, 61 kW (83 PS), Kurzzulassung. 10 km, TOP-AUSSTATTUNG INKLUSIVE Klimaanlage, el. Fensterheber vorne und hinten, Metallic, Regensensor, beheizbare Thermo Tec Windschutzscheibe, Leichtmetallräder, beheizbares Lenkrad, Sitzheizung, Radio R 4.0 IntelliLink, LED-Scheinwerfer, Berg-Anfahr-Assistent, Parkpilot vorne u. hinten, Berg-Anfahr-Assistent, DAB+, Verkehrsschilderkennung u.v.m.

HAUSPREIS ab 17.990,- €

MONATLICH ab 3) 119,- €

Einmal. Leasingsonderzahl. 2.649,- €, Gesamtkreditbetrag / Fahrzeugpreis 22.525,- €, voraussichtlicher Gesamtbetrag 6.933,- €

1) Händlereigengarantie auf die wichtigsten Baugruppen. 2) Drei Inspektionen jeweils gem. Herstellervorgaben, Sie zahlen nur das Material und Zusatzarbeiten. 3) Effekt. Jahreszins 3,02%, Sollzinssatz gebunden p.a. 2,99%, Laufzeit 36 Mon., Laufleistung 10.000 km / Jahr, zzgl. 995,- € Fracht. Ein Leasingangebot der Opel Bank S.A., Niederlassung Deutschland, Mainzer Str. 190, 65428 Rüsselsheim, für die der Angebotsleistende als ungebundener Vertreter tätig ist. Das beworbenen Leasing-Angebot entspricht dem repräsentativen Beispiel gem. § 6a Abs. 4 der PAngV. Als Verbraucher haben Sie nach Vertragsschluss ein Widerrufsrecht.

Kraftstoffverbrauch der beworbenen Modelle komb. 4,6-4,5 l/100 km, CO₂-Emissionen komb. 106-102 g/km. Energieeffizienzklassen B-A.

EXNER FRÜHBUCHER-VORTEIL ZUSÄTZLICH

4.000,- €



Beispielabbildungen mit mögl. aufpreispflichtiger Sonderausstattung

OPEL GOES ELECTRIC

E-MOBILITÄT BEZAHLBAR!



Ab sofort haben wir unseren Fahrzeugverkauf wieder für Sie geöffnet.

BIG DEAL

**6 Jahre Garantie¹⁾
3 Inspektionen²⁾
GESCHENKT!**

CORSA-e Edition Elektro
100 kW / 136 PS

HAUSPREIS ab 19.990,- €
BAFA und Herstelleranteil schon abgezogen

MONATLICH ab 3) 179,- €

Einmalige Mietsonderzahlung 4.000,- € (inkl. BAFA Förderung), voraussichtlicher Gesamtbetrag 23.947,- €, Gesamtkreditbetrag / Fahrzeugpreis 30.650,- €, Schlussrate 15.123,20 €

GRANDLAND X Plug-In-Hybrid Innovation
Systemleistung 165 kW / 224 PS, 1,6 Direct Injection Turbo 133 kW / 180 PS

HAUSPREIS ab 36.990,- €
BAFA und Herstelleranteil schon abgezogen

MONATLICH ab 3) 299,- €

Einmalige Mietsonderzahlung 4.947,53 € (inkl. BAFA Förderung), voraussichtlicher Gesamtbetrag 15.712,- €, Gesamtkreditbetrag / Fahrzeugpreis 44.965,- €

1) Händlereigengarantie auf die wichtigsten Baugruppen. 2) Drei Inspektionen jeweils gemäß Herstellervorgaben. Sie zahlen nur das Material und Zusatzarbeiten. 3) Ein Finanzierungsangebot der Opel Bank S.A., Niederlassung Deutschland, Mainzer Str. 190, 65428 Rüsselsheim, für die der Angebotsleistende als ungebundener Vertreter tätig ist. Effekt. Jahreszins 4,08%, Sollzinssatz geb. p.a. 4,00%, Laufzeit 37 Monate, Laufleistung 10.000 km / Jahr, zzgl. 995,- € Fracht. 4) Ein Leasingangebot der Opel Bank S.A., Niederlassung Deutschland, Mainzer Str. 190, 65428 Rüsselsheim, für die der Angebotsleistende als ungebundener Vertreter tätig ist. Effekt. Jahreszins 3,02%, Sollzinssatz geb. p.a. 2,99%, Laufzeit 36 Monate, Laufleistung 10.000 km / Jahr, zzgl. 995,- € Fracht.

Energie- und Kraftstoffverbrauch der beworbenen Modelle: Corsa-e Energieverbrauch kombiniert 17 kWh/100 km, CO₂-Emissionen in g/km kombiniert 0 g. Energieeffizienzklasse A+. Grandland X Hybrid kombiniert 1,5-1,4 l/100 km, CO₂-Emissionen kombiniert 34-32 g/ km. Energieeffizienzklasse A+.



Automobile Exner GmbH & Co. KG

Autohaus EXNER
opel-exner.de

Unternehmenssitz:

Hof
Wunsiedler Str. 2
Tel. (09281) 7820

Gera
Hinter dem Südbahnhof 19
Tel. (0365) 2059470

Naila
Kronacher Str. 40
Tel. (09282) 5071

Hermsdorf
Lahnsteiner Str. 5
Tel. (036601) 7970

Selb
Schlachthofstr. 4
Tel. (09287) 78964

Oelsnitz
Untermarxgrüner Str. 27
Tel. (037421) 4740