

E! EXPRESS

Monatszeitschrift und Veranstaltungskalender für Oberfranken

Ausgabe Oktober 2020

14. Jahrgang

Kostenlose Verteilung an alle Haushalte im Raum Selb – Schönwald – Rehau – Regnitzlosau – Marktrechwitz – Wunsiedel – Waldershof – Röslau – Niederlamitz – Kirchenlamitz – Marktleuthen – Thiersheim – Thierstein – Höchstadt – Hohenberg a.d. Eger – Schirnding – Arzberg und zusätzliche Auslagestellen in Schwarzenbach/Saale – Oberkotzau – Döhlau – Weißenstadt. Weitere Auslagestellen in Tschechien: Hranice (Roßbach), Aš (Asch), Mokřiny, Františkovy Lázně (Franzensbad), Doubrava (Grün), Cheb (Eger)

In dieser Ausgabe können Sie sich informieren über:

Apothekennotdienste

Kleinanzeigenmarkt

Veranstaltungen
WAS - WANN - WO

Angebote der
Mitglieder des Forum
Selb erleben e.V.

SENIOREN HEUTE
Gut versorgt im Alter

Motorisiert
durch den Herbst

Selber
Einkaufsgutschein

Richtig gutes Sehen entdecken mit
Gleitsichtbrillen von Amon



Herbstwochen mit 10%
Rabatt bis 07.11.2020!



Modernste Gleitsichtbrillen ermöglichen eine Sichtkorrektion auf jeder Entfernung. Ob Sie Ihr Handy checken, entspannt lesen, am Schreibtisch arbeiten oder fernsehen möchten. Mit einer Brille sind Sie für alles im Alltag gerüstet.

Kommen Sie vorbei, wir beraten Sie gerne!

Amon Uhren Schmuck Optik e.K. * Ludwigstr. 39 * 95100 Selb

**DRUCK- U.
WERBEZENTRUM SELB**

**Stempel
aus eigener
Herstellung**

Hohenberger Str. 49 · 95100 Selb
Tel.: 09287 2163 · Fax: 3116
Mail: vorstufe@druckereiselb.de



luisenburg garage
ihr autohaus.

jean-paul-str. 1 | 95615 marktrechwitz
info@luisen.de | www.luisen.de

**NEU- UND
GEBRAUCHT-
WAGEN
ZU GÜNSTIGEN
KONDITIONEN.**

**IHRE
FINANZIERUNG
LÖSEN WIR
GERNE AB.**



Orthopädie – Schuhtechnik

Bandagen, Einlagen, Orthopädische Schuhe

HÖRATH

Wir bewegen mehr

Friedrich-Ebert-Str. 6 · 95100 Selb

Telefon: 09287/2800

www.sensostabil.de



Not- und Hilfsdienste

Notarzt / Rettungsdienste 112

Apotheken-Notdienst

**Schwarzenbach/Rehau/Oberkotzau/
Regnitzlosau/Kirchenlamitz Marktleuthen/
Selb/Schönwald/Hof/Wunsiedel**

Alte Apotheke (Selb) · Ludwigstraße 9 · Tel. 0 92 87/7 73 33
1./12./23. Oktober 2020

Apotheke C. Burger (Rehau) · Maxplatz 3 · Tel. 0 92 83 /74 51
2./13./24. Oktober 2020

Schloß-Apotheke (Schwarzenbach) · Jean-Paul-Str. 1
Tel. 0 92 84 / 94126 · 3./14./25. Oktober 2020

Stadt-Apotheke (Kirchenlamitz) · Weißenstädter Str. 4
Tel. 0 92 85 /15 32 · 4./15./26. Oktober 2020

Regnitz-Apotheke (Regnitzlosau) · Inselweg 4
Tel. 0 92 94 / 9 41 11 · 4./15./26. Oktober 2020

Markt-Apotheke (Oberkotzau) · Marktplatz 2
Tel. 0 92 86/69 19 · 5./16./27. Oktober 2020

Stadt-Apotheke (Marktleuthen) · Humboldtstr. 13
Tel. 0 92 85/4 80 · 5./16./27. Oktober 2020

Saale-Apotheke (Schwarzenbach) · Kirchenlamitzer Straße 1
Telefon 0 92 84/9 49 00-0 · 6./17./28. Oktober 2020

Perlenbach-Apotheke (Rehau) · Bahnhofstr. 10
Tel. 0 92 83/59 12 05 · 7./18./29. Oktober 2020

Steinbock-Apotheke (Oberkotzau) · Schulstr. 1a
Tel. 0 92 86/2 57 · 8./19./30. Oktober 2020

Ludwig-Apotheke (Selb) · Ludwigstraße 21
Tel. 0 92 87/ 28 29 · 8./19./30. Oktober 2020

Strauß-Apotheke (Schönwald) · Schulstraße 11
Tel. 0 92 87/55 24 · 9./20./31. Oktober 2020

Hubertus-Apotheke (Rehau) · Ludwigstr. 14
Tel. 0 92 83/13 17 · 10./21. Oktober 2020

Neue Apotheke (Selb) · gegenüber Finanzamt
Tel. 0 92 87/26 93 · 11./22. Oktober 2020

Hospiz-Initiative Selb e.V., Telefon 0 92 87/76 05 22 • **Gift-Notruf** Krankenhaus Selb, Telefon 0 92 87/97 10 • **Polizei, Unfall 110** • **Feuerwehr 112** • **Aids-Beratung**, Tel. 0 92 32/ 97 10
Notruf für Frauen, Frauenhaus Selb, Tel. 0 92 87/7 71 11 • **Psychologische Beratungsstelle für Erziehungs-, Ehe- u. Lebensfragen** Hauptstelle Selb 0 92 87/27 70 • **Technisches Hilfswerk** 0 92 87/7 73 10 • **Telefonseelsorge** 09 21/1 11 01
Polizeiinspektion Selb Tel. 0 92 87/ 99 14 - 0 • **Krankenhaus Selb** Tel. 0 92 87/ 97 10 • **Johanniter-Unfall-Hilfe, Patientenfahrdienst, Hausnotruf, Menüdienst** Dienststelle Wunsiedel, Tel. 09232/8814-53 • **Malteser Hilfsdienst**, Hausnotruf, Essen auf Räder, etc., Tel. 09287/91225 • **Bayerisches Rotes Kreuz, Kreisverband Wunsiedel i.F.**, Hauskrankenpflege, Tagespflegestätte, Patientenfahrdienst, Essen auf Rädern, Hausnotruf, Betreuungsverein, Betreuung zu Hause, Tel. 09231/96260

Landkreis Wunsiedel

Apotheke in Nagel (Nagel) · Zehntweg 1 · Tel. 0 92 36/9815-0
1./12./23. Oktober 2020

Stadt-Apotheke (Waldershof) · Ringstr. 27 · Tel. 0 92 31/7 13 13
10./21. Oktober 2020

Sonnen-Apotheke am Klinikum (MAK) · Nansenstr. 9
Tel. 0 92 31/9 73 93 10 · 8./19./30. Oktober 2020

Kronen-Apotheke (Röslau) · Brückenstr. 2 · Tel. 0 92 38/329 89
10./21. Oktober 2020

Marien-Apotheke am Klinikum (MAK) · Jean-Paul-Str. 33
Tel. 0 92 31/50 77 680 · 5./16./27. Oktober 2020

Brunnen-Apotheke (WUN) Bibersbacher Str. 2
Tel. 0 92 32/9 95 90 · 3./14./25. Oktober 2020

Burg-Apotheke (Thierstein) · An der Kirche 13
Tel. 0 92 35/4 87 · 1./12./23. Oktober 2020

Stadt-Apotheke (WUN) · Maximilianstr. 31 · Tel. 0 92 32/20 33
9./20./31. Oktober 2020

Adler-Apotheke (Neusorg) · Jahnstr. 13 · Tel. 0 92 34/28 88
2./13./24. Oktober 2020

Neue Apotheke (WUN) · Ludwigstr. 34 · Tel. 0 92 32/22 26
7./18./29. Oktober 2020

Marien-Apotheke (MAK) · Kolpingstr. 2 · Tel. 0 92 31/5160
4./15./26. Oktober 2020

Stadt-Apotheke (Weißenstadt) · Kirchenlamitzer Str. 38
Tel. 0 92 35 / 2 72 · 8./19./30. Oktober 2020

Stadt-Apotheke (Arzberg) · Marktplatz 3 · Tel. 0 92 33 / 16 25
2./13./24. Oktober 2020

Adler-Apotheke (MAK) · Markt 35 · Tel. 0 92 31/ 20 10
11./22. Oktober 2020

Sonnen-Apotheke (MAK) Markt 11 · Tel. 0 92 31/22 03
6./17./28. Oktober 2020

**Versicherungsverein
Selb und Umgebung**
gegründet im Jahr 1831

**über 185 Jahre
Leichenkasse Selb
Kirchleinsgrund 3
95100 Selb
☎ (0 92 87)
28 09**

**Bestattung
„HEIMKEHR“
GmbH
beim Friedhof
Feuer- und Erdbestattungen
Überführungen
Erledigung aller Formalitäten
Vorsorgen für die eigene Bestattung
Nach Geschäftschluss:
Tel.: 01 72/1 07 57 74
Tel.: 01 72/1 49 54 26**

**ORTHOPÄDISCHE EINLAGEN
FÜR SICHERHEITSSCHUHE
UND SCHUHE FÜR ALLE
SCHUTZKLASSEN.**

Wir beraten Sie gerne nach BGR 191.

Sanitätshaus GmbH
SperSchneider 75
Hof-Selb-Naila, Info ☎ 09281-7779770

Im Monat Oktober finden Sie den EXPRESS in den Gebieten Wunsiedel und Weißenstadt an den folgenden Ausgestellen: **Wunsiedel**, E-Center Enders, Karl-Sand-Str. 1; Avia-Tankstelle, Marktredwitzer Str. 44. **Weißenstadt**, Tankstelle Färber, Bayreuther Straße 36. Im restlichen Erscheinungsgebiet kostenlose Verteilung an alle erreichbaren Haushalte.

IMPRESSUM:

Herausgeber: Druck + Verlag Reiner Zörnlein, Hohenberger Straße 49, 95100 Selb, Tel.: 09287/2163, Fax: 3116, mail: vorstufe@druckereiselb.de, St.-Nr. 258/293/20056. Satz und Gestaltung: Druck + Verlag Reiner Zörnlein. Verteilung: Prospega Kulmbach. Zuschriften sind erwünscht, für unverlangt eingesandte Beiträge kann jedoch keine Haftung übernommen werden. Namentlich gekennzeichnete Artikel geben nicht unbedingt die Meinung der Redaktion wieder. Kürzungen vorbehalten. Titel und Gestaltung - auch von Anzeigen - sind urheberrechtlich geschützt. Nachdruck, auch auszugsweise, nur mit schriftlicher Genehmigung des Verlags. Für Irrtümer wird keine Haftung übernommen. Zuschriften unter: Druck + Verlag Reiner Zörnlein, Hohenberger Straße 49, 95100 Selb. Redaktionsschluss für Anzeigen und Beiträge für die Ausgabe November 2020 ist der 16. Oktober 2020.

WEISS KÜCHEN

seit 45 Jahren Ihr starker Partner mit eigener Schreinerei

Arzberg, Bahnhofstr. 20

Selb, Bahnhofstr. 10



Echtlack in Perfektion: Die SOFT LACK in Weiß und Avocado selbstmatt ist in Kombination mit den schwarzen Regalen und Griffen ein echter Hingucker! Küchenmaß: ca. 180 + 306 + 290cm
INKLUSIVE: Constructa Backofen CFM61060 (EEK*: A), Constructa Kochfeld CA321255, Constructa Kühlschrank CK60244(EEK*: A+), Constructa Geschirrspüler CG3A02V9 (EEK*: A+), Siemens Abzugshaube U63TA525 (EEK*: D), Einbauspüle Edelstahl inkl. Armatur

6.698,-
inkl. Elektrogeräte

www.kuechen-weiss.de



Verschenke ein Stück Heimat!

Überraschen Sie doch mit einem **Selber Einkaufsgutschein**, der in vielen lokalen Geschäften in Selb einlösbar ist.



Gerade in diesen schwierigen Zeiten sind die Kollegen das wichtigste Gut! Zeigen Sie Wertschätzung und nutzen Sie diese steuerbegünstigte Möglichkeit, Danke zu sagen. **Schenken Sie Freude und stärken Sie Selb!**

**Unser Tipp:
44,- Euro Gutschein
für Mitarbeiter!***



* Gutscheine an Mitarbeiter gelten als steuerfreie Sachbezüge (§ 8 Abs. 2 EStG) und sind bis zu einem Betrag von monatlich 44 Euro steuerfrei.

Amon Uhren-Schmuck-Optik
Autohaus Exner
Autohaus Kösseine (MAK)
Autohaus Mocker
Baugeschäft Uwe Prucker
Body & Home
Bohemia Cristal
Cortina-Eisdiele
dm drogerie markt
DER Reisebüro Otto
Druck- und Werbezentrums Selb
Edeka Egert

Fischhalle Tauer
Bernd Frieß Wäscherei
Gärtnerei Kuhl
Goldschmiede Bernd Brunat
Gulden Edgar Schreinerei
Hörath Regina - Dekorationsnäherei
Hotel Schmidt
Kornblume Naturkost - Ihr Bioladen
Küspert - Tapeten, Farben, Hobby
Leo's Tee & Mehr
Leopold Heizung+Bäder+Sauna
Lucka Natursteinbetrieb
Ludwig Apotheke
Metzgerei Sandner
Metzgerei Schmidkunz
NoBasics - Fashion Outlet
Outlet Center Selb
Popp Andrea Schreibwaren
PRETTY-Fachbetrieb

DER Reisebüro Otto GmbH
Reisebüro Schmidt
Rona Glas | Deutschland GmbH
Rosenthal Shop
Rotsching GmbH
Rudin Optik
Friedrich Schmidt Optik
Schuhhaus Gößler
Silvia's Frisierstüberl
Solatec GmbH
Sportstudio & Physiotherapie Bauer
Sport Gradl
Stowasser Touristik
Wurzelkraxler Basecamp

Kauf daheim!

Der Gutschein ist bei uns erhältlich:

FORUM „Selb erleben“ e.V. · Ludwigstraße 29 · 95100 Selb · Tel. +49 09287 956383 · Email: mail@forum-selberleben.de

www.forum-selberleben.de

Stadtmarketing

FORUM



SELB
erleben e.V.



Rosenthal Theater Selb
Kultur für alle!
Nicht nur in Nadelstreifen!

Do., 08.10.20, 19.30 Uhr

GEORGISCHES KAMMERORCHESTER INGOLSTADT
Werke von Mozart, Haydn, und Arnold
Leitung: Ruben Gazarian

So., 11.10.20, 17.00 Uhr

KULTUR AM SONNTAGNACHMITTAG
„Madame Piaf – Enttarnung einer Diva“
Mit Marie Giroux (Mezzosopran), Jenny Schäuuffelen (Klavier),
Frédérique Labbow (Cello)

Do., 15.10.20, 19.30 Uhr

THEATER HOF: „THE COLD HEART
Musiktheater von Martyn Jaques nach dem Märchen von Wilhelm Hauff
(in Kooperation mit dem Theater Freiburg)

Sa., 17.10.20, 19.30 Uhr

RIO THE VOICE OF ELVIS
mit Bigband und Chor: „One Night in Vegas – Elvis the Show“

Fr., 30.10.20, 19.30 Uhr

2. SELBER LACHNACHT
Kabarett, Comedy, Musik mit **Bademeister Schaluppke, Jörg Kaiser**
und **Franziska Wanninger** – Moderation: **Atze Bauer**

Fr., 06.11.20, 19.30 Uhr

I DOLCI SIGNORI präsentieren:
„Die große Nacht der italienischen Welthits“
Unvergessliche Songs von Eros Ramazzotti, Zucchero,
Adriano Celentano, u.v.a.

So., 08.11.20, 17.00 Uhr

KULTUR AM SONNTAGNACHMITTAG
„Stille fühlen“
Meditatives Konzert mit Sonja Mende (Gesang)
und Hans Peter Neuber (Klavier)

Do., 12.11.20, 19.30 Uhr

THEATER HOF: „WIENER BLUT“
Operette von Johann Strauß

Do., 19.11.20, 19.30 Uhr

KONZERT DER HOFER SYMPHONIKER
Wegen Abstandsregeln in Kammerbesetzung
Programm: N.N., Leitung: Dirigenten des Dirigentenforums

Vorverkauf vorerst nur in Selb (Leo's Tee & Mehr, Ludwigstr. 27,
Tel. 09287/4524). Infos: Kulturamt der Stadt Selb, Tel. 09287/883-119
u. 883-125, E-Mail: kulturamt@selb.de; Internet: www.selb.de

Rosenthal-Theater Selb

Das **Georgische Kammerorchester Ingolstadt** gastiert am **Donnerstag, 8. Oktober**, um 19.30 Uhr, im Selber Theater. Auf dem Programm stehen die Sinfonie Nr. 17 KV 129 von Wolfgang Amadeus Mozart, die Sinfonien Nr. 37 und Nr. 34 von Joseph Haydn, und die Sinfonietta op. 48 von Malcolm Arnold. Die Leitung des Konzertes hat **Chefdirigent Ruben Gazarian**. Das Orchester aus der ehemaligen Sowjetunion hat sich 1990 nach einer Konzertreise in Westdeutschland geschlossen entschieden, im Westen zu bleiben, und wurde von der Stadt Ingolstadt quasi adoptiert.

Die französische Mezzosopranistin **Marie Giroux** und ihre musikalischen Partnerinnen **Jenny Schäuuffelen** (Klavier, Akkordeon) und **Frédérique Labbow** (Cello, Geige) laden in „**Madame Piaf – Enttarnung einer Diva**“ am **Sonntag, 11. Oktober**, um 17.00 Uhr, in



der Reihe „**KULTUR AM SONNTAGNACHMITTAG**“ zu einer humorvollen Entdeckungstour durch das Liebesleben der Diva ein, in dem z.B. Charles Aznavour und Gilbert Bécaud den Weg der Piaf säumten.

Das **Theater Hof** gibt am **Donnerstag, 15. Oktober**, um 19.30 Uhr, mit „**The Cold Heart**“ nach dem Kunstmärchen „Das kalte Herz“ von Wilhelm Hauff einen außergewöhnlichen und phantasievollen Musiktheaterabend in der Bühnenfassung und Inszenierung von Intendant Reinhardt Friese, in der Märchenfiguren und Geister aus dem Schwarzwald zusammen singen, tanzen und ihre düsteren Mächenschaften pflegen.

Fans von Elvis Presley kommen am **Samstag, 17. Oktober**, um 19.30 Uhr, in der Show „**RIO THE VOICE OF ELVIS – One Night in**



Vegas – Elvis the Show!“ auf ihre Kosten. Im Frühjahr 2018 war RIO, mehrfach ausgezeichnet als Elvis-Interpret-Nr. 1 mit seiner Show erstmals in Selb und der Erfolg beim Publikum war riesig! Nun kommt RIO THE VOICE OF ELVIS wieder, diesmal mit „**One Night in Vegas – Elvis the Show!**“ Mit Bigband und Chor und in stilechten Show-Kostümen gelingt dem Ensemble die perfekte Illusion eines Elvis-Konzertes in Las Vegas! Natürlich ist „Viva las Vegas“ im Programm neben Welthits wie „In The Ghetto“, „Suspicious Minds“, und vielen anderen.

In der „**2. Selber Lachnacht**“ treffen sich am **Freitag, 30. Oktober**, um 19.30 Uhr, im Selber Theater **Franziska Wanninger, Bademeister Schaluppke**, und **Jörg Kaiser**, um dem Publikum einzuheizen. **Franziska Wanninger**, in Oberbayern aufgewachsene Kabarettistin, Schauspielerin und Sprecherin, verzaubert ihr Publikum weit über die Grenzen Bayerns hinaus. **Bademeister Schaluppke** redet, rockt und rappt, bis auch der letzte Zuhörer merkt: Ein Bademeister ist auch Entertainer. Und der waschechte Franke **Jörg Kaiser** schwingt den verbalen Kochlöffel und haut alles in die Pfanne, was ihm der alltägliche Wahnsinn an Absurditäten ins Regal gestellt hat. Moderiert wird die „2. Selber Lachnacht“ vom Erfinder, Präsentator und Vorzeigemoderator der „Lachnächte“, **Atze Bauer**.



I Dolci Signori gehört wohl zu den erfolgreichsten Italo-Pop-Gruppen Europas. 2018 brillierten die Musiker in Selb im Italo-Pop-Musical „Azurro“ auch als Schauspieler in Selb. Nun präsentieren sie am **Freitag, 6. November**, um 19.30 Uhr, „**Die große Nacht der italienischen Welthits!**“ mit den wunderbarsten italienischen Pop-

songs der letzten Jahrzehnte. Es erklingen unvergessliche Hits von Eros Ramazzotti, Zucchero, Adriano Celentano,



no, Al Bano Carrisi, und auch der neapolitanischen Barden Renato Carosone oder Lucio Dalla.

Ein ganz besonderes Konzert erwartet die Besucher am **Sonntag, 8. November**, um 17.00 Uhr, in der Reihe „**KULTUR AM SONNTAGNACHMITTAG**“. Der Titel lautet „**Stille fühlen**“. Es ist ein meditatives Konzert mit der gebürtigen Selber Sängerin Sonja Mende und dem Komponisten und Pianisten Hans-Peter Neuber. In



kurzen Worten ist das nicht zu beschreiben. Einfach hingehen und zuhören. Es geht in den Liedern um Besinnlichkeit und Erlangung innerer Ruhe. Vielleicht ein Rezept in schwierigen Zeiten.

Wie alle Veranstaltungen in den kommenden Wochen ist natürlich auch die Operette „**Wiener Blut**“ von Johann Strauß mit dem **Theater Hof** am **Donnerstag, 12. November**, um 19.30 Uhr, coronatauglich. Ein Liebesreigen im Dreivierteltakt ist es und eine Verwechslungskomödie wie aus dem Bilderbuch mit Witz, Charme, Tempo und viel Wiener Schmäh.

Am **Donnerstag, 18. November**, um 19.30 Uhr, geben die **Hofer Symphoniker** ihr erstes Konzert in der Spielzeit 2020/21, allerdings coronabedingt nicht in großer Besetzung. Das Programm wird aus diesem Grunde kurzfristig festgelegt. Die Leitung des Konzertes haben junge Dirigenten des Dirigentenforums des Deutschen Musikrates.

PORZELLANIKON - STAATLICHES MUSEUM FÜR PORZELLAN



SELB
FABRIK &
TECHNIK

HOHENBERG A. D. EGER

VILLA &
SAMMLUNG



Porzellanikon®
STAATLICHES MUSEUM FÜR PORZELLAN, HOHENBERG A. D. EGER/SELB

Öffnungszeiten
Dienstag – Sonntag
10 – 17 Uhr

f Instagram
www.porzellanikon.org

20 Jahre

Sonnenschutz Schwießelmann

Tel. 09235 / 9689384

Willst Du ne Markise ran,
komm doch gleich zu Schwießelmann **markilux**

Fenster - Rolläden - Markisen

www.schwiesselmann.de

Traditionsmetzgerei Sandner aus Selb eröffnet Filiale in Rehau

Knapp 22 Jahre hat Familie Wolfrum die Metzgerei in der Pfarrstraße in Rehau geführt. Mit der Traditionsmetzgerei Sandner aus Selb wurde ein würdiger Nachfolger gefunden. Nach nur dreiwöchiger Umbauzeit konnte Anfang September die Filiale eröffnet werden. Bürgermeister Michael Abraham überbrachte die Glückwünsche der Stadt Rehau und wünschte viel Erfolg. Ebenfalls bedankte er sich bei Familie Wolfrum für ihr Schaffen.

ragendes Beispiel für die Handwerkstradition des Fleischers in der Stadt Selb und der Region Hochfranken. „Eine Perle unter den Fränkischen Metzgern“ beschreibt es das Magazin „Der Feinschmecker“. Jetzt kommen auch die Rehauer in den Genuss der Schmankele aus dieser Manufaktur. Das Fleisch wird bei Landwirten der Region gekauft und sofort frisch verarbeitet. „So können wir höchste Qualität bei kurzen Wegen garantieren.“ berichtet Leo-



Auf dem Bild v.l. Bürgermeister Michael Abraham, Johannes, Astrid und Leopold Sandner, Daniel Kraupner und Ralf Hirschmann von der VR Bank Fichtelgebirge-Frankenwald e.G. sowie Andrea Köhler-Zörntlein vom DWS in Selb

Bereits in 12. Generationen ist die Metzgerei Sandner mit ihren Fleisch- und Wurstwaren auf höchstem Geschmacksniveau hervor-

pold Sandner. Geöffnet ist das Geschäft Montag bis Freitag 7.30 bis 18.00 Uhr und am Samstag 7.30 bis 12.00 Uhr. p.h.

XL starke Mode für Männer

... und mehr

Inh. Gabriele Rucker · Ludwigstraße 35 · 95100 Selb
Tel. 09287/95 63 90 · Fax: 09287/95 63 91 · www.xl-undmehr.de

DER HERBST IST DA!

Große Auswahl an Pioneer Jeans
„Megaflex“ Die Hose die alles mitmacht!
Neue Sweatshirt's von Hajo Hemden ab 19.90 €

Standkonzert des Spielmanns- und Fanfarenzugs Selb am AWO Sozialzentrum Marie Bauer

Am Sonntag kam der Selber Spielmanns- und Fanfarenzug ins AWO Sozialzentrum Marie Bauer und holte das Muttertagskonzert nach, das dem Lockdown zum Opfer gefallen war. Der große Garten des Seniorenheimes ermöglichte es, dass das Konzert problemlos unter Einhaltung aller Abstands- und Hygieneregeln abgehalten werden konnte. Die Senior*Innen reagierten sehr emotional auf den Spielmannszug. Dadurch, dass zumindest ein kleiner Teil der Traditionen, die bisher der



Corona zum Opfer gefallen sind, gelebt werden konnte, war die Freude immens. Und das Kaiserwetter, das am

Sonntag herrschte, trug das seinige zum Gelingen dieser wunderbaren Veranstaltung bei.

FACHGESCHÄFT FÜR EDELMETALLE

Rießbeck

Gold- und Silberverkauf ist Vertrauenssache.
Sie werden sehen, Ihr Vertrauen zahlt sich aus, und das in bar.

Wir kaufen zu aktuellen Tagespreisen

Schmuck (auch defekt), Altgold, Münzen, Medaillen, Barren, Uhren, Zahngold (auch mit Zähnen), Platin, Silberbestecke (auch Einzelteile), Bernsteinketten, Zinn usw.

Sprechen Sie mit uns, Ihrem Fachmann vor Ort und lassen Sie sich kostenlos beraten.

Auf Wunsch kommen wir auch zu Ihnen nach Hause.

Telefon: 0171/98 26 101

Selb Marienstraße 17 Mo., Mi., Fr. 10.00 - 17.00 Uhr	Münchenberg Kulmbacher Str. 11 Di. 10.00 - 13.00 Uhr Do. 10.00 - 18.00 Uhr	Bad Steben Schützenstraße 4 Di. 14.00 - 18.00 Uhr Sa. 10.00 - 13.00 Uhr
--	--	---

Wir entwerfen Ihre neue Küche mit Leidenschaft!

Wir schenken Ihnen **Begeisterung, Freude und langjährige Zufriedenheit** mit einer **einzigartigen, grandios geplanten Traumküche zum äußerst fairen Preis!**

» **Wir sind für SIE da:**
Montag - Samstag von 10 - 18 Uhr
Aktionsverkauf mit Sofortplanung immer freitags und samstags!
Bitte Raumstellmaße mitbringen!
Auf Wunsch Terminvereinbarung unter
Tel.: 0 92 51 / 62 44

KÜCHEN SIEBER
IDEEN | KOMPETENZ | ERFAHRUNG
95237 Weißdorf · Birkenweg 8 · Tel.: 09251 / 6244 · www.kuechen-sieber.de

Neu in Marktredwitz: Wolfadl Zoigl

Darauf haben viele Marktredwitzer gewartet: Am Markt 23 neben dem Alten Rathaus in Marktredwitz eröffneten die drei Oberpfälzer Andreas Ernstberger, Patrick Missler und Martin Schuller wieder ein Zoigl Wirtshaus. Neben dem leckeren Falkenberger Zoigl werden auch deftige



Speisen gereicht. Geöffnet werden soll jede zweite Woche. Oberbürgermeister Oliver Weigel, MAKnetisch-Vorsitzender Sebastian Macht, Innenstadtkoordinator Dominik Hartmann, Wirtschaftsförderin Stefanie Fürst und Wirtschaftsreferent Florian Gelius gratulierten und stießen schon mal mit einem frisch gezapften Zoigl an. ph



Robert
FISCHER

ORTHOPÄDIE-SCHUHTECHNIK
SANITÄTSHAUS

Fischer
Gesunde Schuhe

Der Partner für Ihre Gesundheit



**Orthopädische Schuhe nach Maß,
nach Ihren Vorstellungen und
Wünschen individuell gefertigt.**



**Computergefräste Einlagen
Ganganalyse zur exakten
Bestimmung
der Fußproblematik**

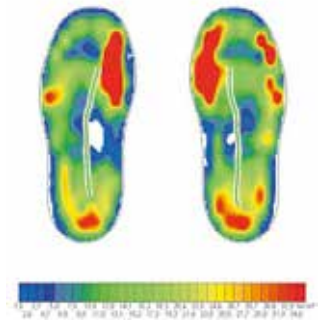

**Modische
Kompressionsstrümpfe**



SCHUHREPARATUREN ALLER ART | PREISWERT UND SCHNELL

95615 Marktredwitz

Leopoldstraße 32 im KEC
Telefon: (0 92 31) 55 33

95615 Marktredwitz

Nansenstr. 9 im Ärztehaus
Telefon: (0 92 31) 87 99 02 0

95652 Waldsassen

Prinz-Ludwig-Straße 34
Telefon: (0 96 32) 55 20

95632 Wunsiedel

Bibersbacher Str. 2 im Ärztehaus
Telefon: (0 92 32) 91 78 55

95643 Tirschenreuth

Schmellerstr. 14
Telefon: (0 96 31) 60 04 00

95686 Fichtelberg-Neubau

Fichtelseestraße 9
Telefon: (0 92 72) 824

www.orthopaedie-fischer.de

Honig von Plößberger Bienen als süßes Dankeschön



bedankten sich ca. 30 Selber Einzelhändler bei ihren Kunden. „In diesen schwierigen Zeiten ist unser Einzelhandel in Selb besonders auf die Treue ihrer Kunden angewiesen“, erklärt Renate Wölfel, Geschäftsführerin des Forums. Auch Oberbürgermeister Ulrich Pötzsch ist davon überzeugt, das solche Aktionen für Aufmerksamkeit sorgen. Gemeinsam mit Wirtschaftsförderin Nadja Hochmuth und Forum Geschäftsführerin Renate Wölfel besuchte er Optik- und Schmuck Amon sowie „Body & Home“.

Bei der diesjährigen „Willkommen im Herbst“ Aktion des Stadtmarketingvereins Forum „Selb erleben“ wurden die Kunden bei ihrem Samstagseinkauf mit Honig von Plößberger Bienen belohnt. Mit insgesamt 900 Gläschen der süßen Leckerei



Auch im Alter sicher und selbstständig Zuhause



Haben Sie auch den Wunsch so lange wie möglich Zuhause wohnen zu bleiben? Unsere ausgebildeten Wohnberater informieren Sie fachmännisch & unverbindlich, damit Sie Ihren Traum von einem sicheren und eigenständigen Leben wahr machen können.

- Sinnvolle Medizinische Hilfsmittel
- Umbaumaßnahmen für Bad & Wohnung
- Staatliche Fördermöglichkeiten von bis zu 8.000 €/Haushalt (auch für Treppenlifte)

Nutzen Sie den GUTSCHEIN für eine kostenlose und unverbindliche Wohnberatung bei Ihnen Zuhause oder melden Sie sich bei uns telefonisch:

09281-777 97 66

Ihr HOFER Sanitätshaus

SperSchneider
GUTSCHEIN

Orthopädie
Rehatechnik
Sanitätshaus
Schuhtechnik

Für eine kostenlose Wohnberatung für Senioren und pflegende Angehörige.

SperSchneider

Hof, Königstr. 17 und Ludwigstr. 8
Selb, Ludwigstraße 11
Naila, Kronacher Straße 33

**Gripeschutz ist nicht nur Eigennutz
Mit einer Impfung erhöht man auch die Sicherheit für seine Lieben**

(djd). Grippeviren sind nicht gerecht: Während sie bei etwa zwei Drittel der Infizierten zu gar keinen oder nur milden Symptomen führen, erwischen sie das letzte Drittel heftig und können sogar tödlich sein. Gefährdet sind besonders Menschen ab 60, chronisch Kranke, Schwangere und Heimbewohner. Deshalb wird von der Ständigen Impfkom-



Foto: djd/Sanofi/Getty Images/Zinkevych

mission für diese Gruppen die Grippeimpfung empfohlen. Aber was ist mit allen anderen? Auch für sie kann eine Impfung sinnvoll sein. Denn Infizierte ohne oder mit schwachen Symptomen sind trotzdem ansteckend. Wer alte Eltern, ein asthmakrankes Kind oder eine schwangere Kollegin hat, macht also für diese das Leben sicherer, indem er sich den Impfschutz holt. So nützt die Impfung nicht nur einem selbst, sondern auch den Lieben und der Gemeinschaft.

• Zertifiziert für Diabetiker-Versorgung

- Anfertigen von ORTHOPÄDISCHEN SCHUHEN für sämtl. Fußdeformationen
- Einlagen für Knick-, Senk- und Spreizfüße
- Schuhzurichtungen an Konfektionsschuhen
- Zugelassen für alle Krankenkassen, Versorgungsstellen, Berufsgenossenschaften
- Schuhreparaturen aller Art



Orthopädie-schuhtechnik

Unglaub

Inh. Jürgen Unglaub
95100 Selb Bahnhofstr. 41
Tel.: 09287 / 3340
E-Mail: OST.Unglaub-Selb@t-online.de

• Präqualifiziert

ÖFFNUNGSZEITEN:
Montag, Dienstag, Donnerstag
7.00 - 12.00 und 13.30 - 18.00 Uhr
Mittwoch: 7.00 - 12.00 Uhr
Freitag:
7.00 - 12.00 und 13.30 - 17.00 Uhr

Wir sind zu den Öffnungszeiten Montag – Freitag in gewohnter Weise für Sie da!

Diakonie

Selb-Wunsiedel

Unsere Erfahrung gibt Ihnen Sicherheit.

Nutzen Sie unsere Kompetenz in Sachen Pflege.

Beratung:

Fachstelle für pflegende Angehörige	0 92 87 - 99 40 40
EDE - Entlastung durch Engagierte	0 92 87 - 99 40 40
DIANA - Betreutes Wohnen zuhause	0 92 87 - 99 40 40

Ambulante Pflege in Ihrer Nähe

Kirchenlamitz / Röslau / Weißenstadt	0 92 38 - 97 91
Diakoniestation Schönbrunn / Tröstau	0 92 32 - 91 0 92
Ökumenischer Pflegedienst Schönwald	0 92 87 - 95 11 5
Diakoniestation Selb	0 92 87 - 99 42 0
Diakoniestation Wunsiedel	0 92 32 - 91 23 5



Weitere Informationen finden Sie unter www.diakonie-wun.de



Ehrenamtliche Mitarbeiter für die Seniorenbetreuung und haushaltsnahe Dienste gesucht!

Helfen zu können ist eine der größten Quellen von Sinn und Befriedigung. Haben Sie Lust und Interesse, Senioren oder Menschen mit einer demenziellen Erkrankung stundenweise zuhause zu betreuen, gemeinsam mit ihnen unsere Gruppenangebote zu besuchen oder im Haushalt zu unterstützen? Dann bieten wir Ihnen eine Schulung des EDE-Dienstes (Entlastung durch Engagierte) der Diakonie Selb/Wunsiedel und der Alzheimer Gesellschaft e.V. an. Bei der Betreuung können Sie ihre eigenen Interessen einbringen, so z.B. gemeinsame Spaziergänge und Naturerfahrung, Vorlesen, Musik oder Handarbeiten. Diese Besuche werden fachlich unterstützt und begleitet von gerontopsychiatrischen Fachkräften und einem re-

gelmäßigen Erfahrungsaustausch mit den anderen ehrenamtlichen Mitarbeitern. So lernen sie einen Kreis unterschiedlichster engagierter Menschen kennen, die das Gleiche bewegt wie sie. Ganz neu bieten wir in diesem Jahr auch zusätzlich die Ausbildung zum Helfer für „Haushaltsnahe Dienste“ an, wie z.B. Reinigungs- und Ordnungsarbeiten oder Wäsche- und Blumenpflege usw. Wir suchen einfühlsame, offene und wertschätzende Menschen, die einige Stunden im Monat Zeit für ein erfüllendes Ehrenamt haben. Der Umfang der Betreuungszeiten wird von Ihnen selbst festgelegt. Zur Vorbereitung bieten wir eine kostenlose und unverbindliche Schulung im Jochen-Klepper-Haus, Jakob-Zeidler-Str. 5, in Selb an. Der

Kurs wird vom 19.-23.10.2020 jeweils von 09:00-16:30 (mit Mittagspause) stattfinden. In 40 Unterrichtseinheiten werden sie dabei über das Krankheitsbild Demenz informiert, erhalten praktische Anregungen über die Kommunikation und Beschäftigungsmöglichkeiten und bekommen Informationen über alle rechtlichen und versicherungstechnischen Fragen durch eine Referentin der Alzheimer Gesellschaft. Das Schulungsmodul für die haushaltsnahen Dienste wird von einer Hauswirtschaftsmeisterin geleitet. Der Kurs ist abwechslungsreich und interessant gestaltet, es gibt keine Prüfung oder Beurteilung. Zum Abschluss erhalten Sie ein Zertifikat, das Ihnen ermöglicht, Betreuungen innerhalb des EDE-Dienstes zu übernehmen. Geschulte Betreuer erhalten dann eine Aufwandsentschädigung von 7 Euro und Haushaltskräfte von 10 Euro pro Stunde und sind natürlich haftpflicht- und unfallversichert. Wenn wir Ihr Interesse geweckt haben oder Sie noch weitere Informationen benötigen, rufen Sie uns unter 09287/994040 an oder mailen Sie unter demenzbetreuung@diakonie-wun.de. Nach vorheriger Terminabsprache können Sie auch gerne persönlich in der Pfarrstraße 14 in Selb vorbeikommen, Ihre Ansprechpartner sind Jutta Heinlein, Margit Schubert und Angelika Hager. Wir freuen uns auf ein Kennenlernen!

Zeitkapsel für das Kösseine Kinderhaus in Marktredwitz

Das Kösseine Kinderhaus ist das erste neue Gebäude im Auenpark. Oberbürgermeister Oliver Weigel war voll des Lobes und spricht gar von einem „Luxusproblem, einen Kindergarten bauen zu müssen.“ Im neuen Kinderhaus werden künftig 24 Krippenkinder, 75 Kindergartenkinder und 75 Hortkinder Platz finden – insgesamt also 174 Betreuungsplätze geschaffen. Das Gebäude wird sehr freundlich und modern gestaltet – denn das neue Kinderhaus entsteht in Holzbauweise mit vielen Glaselementen. Jede Altersgruppe bekommt einen eigenen Bereich, der genau auf die Bedürfnisse und Anforderungen der Kinder ausgerichtet ist. Die Funktionsräume sind groß, offen und bieten den Kindern die Möglichkeit, sich

frei nach ihren Interessen zu beschäftigen und an Angeboten teilzunehmen. Eine Besonderheit wird eine Brücke über die Kösseine sein und die führt dann direkt auf eine Insel mit zwei Bergen – und natürlich zur Lokomotive Emma. Auch eine Dachterasse wird es geben. Oberbürgermeister Oliver Weigel dankte dem Architekturbüro Hilgarth für die konstruktive Zusammenarbeit, dem Träger der Einrichtung, der Evangelischen Kirche Marktredwitz sowie allen beteiligten Personen und Firmen für die tolle Umsetzung, die trotz Coronakrise im Zeitplan ist. Gemeinsam mit Landrat Peter Berek und weiteren Persönlichkeiten setzte das Stadtoberhaupt eine Zeitkapsel in die Grundmauern. *p.h.*

Seniorenhaus Fichtelgebirge

Neueröffnung am 01.10.2020

Kontakt: info@seniorenhaus-fichtelgebirge.de
Internetadresse: www.seniorenhaus-fichtelgebirge.de

Seniorenhaus Fichtelgebirge · Egerstr. 23c · 95659 Arzberg

Hauskrankenpflege Behrens

Ihr Pflege-Team für Selb und Umgebung



Bei der Linde 40 · 95100 Selb
Tel. 0 92 87 / 9 19 97 05
Fax 0 92 87 / 9 19 97 67
hauskrankenpflege@live.de
www.hauskrankenpflege-selb.de

E-Mobilität – Lebensqualität



Mit dem Rad durch unsere wunderschöne Natur fahren – das macht Spaß, bringt Entspannung und Erholung.

Das richtige Rad dazu finden Sie bei

Elektroräder
Ausstellungsräder
Fahrradzubehör



Inh.: Robby Busnelli
Friedrich-Ebert-Str. 12 · 95111 Rehau
Telefon: 09283 8989420



 Rummelsberger Diakonie

In Rehau entsteht die Senioren-Tagespflege SenTa am Perlenbach.

Nähere Informationen erhalten Sie in der Diakoniestation unter 09283 84 12 60

Menschen an Ihrer Seite. Die Rummelsberger rummelsberger-diakonie.de/altenhilfe

Physiotherapie
Pro Human Care



Greimweg 1
95691
Hohenberg a.d. Eger
Tel. 0 92 33 / 71 44 98

<ul style="list-style-type: none"> • Krankengymnastik • Massage/Bindegewebsmassage • Manuelle Therapie • Fußreflexzonen-Therapie • Manuelle Lymphdrainage • Diverse Wellnessangebote 	<ul style="list-style-type: none"> • KG-Bobath • CMD-Kiefergelenk • Migränetherapie • Taping • Rückenschule • Aromamassage
--	--

Termine nach Vereinbarung.

Gegen die soziale Isolation Senioren-Assistenten stehen alten Menschen zuverlässig zur Seite

(djd). In diesem Jahr haben viele Millionen Menschen jeden Alters am eigenen Leib erlebt, was soziale Isolation bedeutet. „Die Vereinsamung sowie ihre körperlichen und seelischen Folgen waren schon vor der Corona-Pandemie und den damit einhergehenden Kontaktverboten ein großes Problem“, erklärt Ute Büchmann. Büchmann entwickelte vor 14 Jahren mit dem Plöner Modell ein spezifisches und vielschichtiges Schulungskonzept zur persönlichen Begleitung und Betreuung älterer Menschen durch sogenannte Senioren-Assistenten. Während der Coronakrise wird vielen Senioren zwar in nachbarschaftlicher Unterstützung geholfen, aber „nach der Krise wird sich diese Unterstützung vermutlich wieder deutlich reduzieren“, erwartet Ute Büchmann. Schnell sei dann vergessen, dass es weiterhin viele Senioren gebe, die eine zuverlässige und regelmä-

ßige Unterstützung sowie vor allem persönliche Zuwendung brauchen. **Unterstützung durch professionelle Betreuer sichern**
Nach dem Plöner Modell wurden bereits mehrere Hundert Senioren-Assistenten und -Assistentinnen zur professionellen Unterstützung, Aktivierung und Begleitung älterer Menschen qualifiziert. 2019 wurde Ute Büchmann für diese Idee mit dem Zugabe-Preis der renommierten Körber-Stiftung ausgezeichnet. „Die Coronakrise sollte Anlass sowohl für die Senioren selbst als auch für ihre Angehörigen sein, um beispielsweise über eine solche Unterstützung durch qualifizierte Senioren-Assistenten nachzudenken“, erklärt Ute Büchmann. Damit ließen sich dauerhaft vertrauensvolle und anregende Verbindungen zu anderen Menschen schaffen, um das Leben im Alter je nach

individueller Lebenssituation wieder zu stabilisieren, zu bereichern und lebenswert zu gestalten. Kontaktdaten zu Fachkräften vor Ort sind über das kostenlose Vermittlungsportal www.die-senioren-assistenten.de zu finden. **Kompetenz und Lebenserfahrung sind gefragt**
Die Kompetenz und Lebenserfahrung der nach dem eigenen Konzept ausgebildeten Senioren- und Alltagsbetreuer ist seit vielen Jahren gefragt. Die Ausbildung wird in Kiel, Hamburg, Berlin, Nürnberg, Kempen/NRW und Odenthal/NRW angeboten. Infos dazu sind unter www.senioren-assistentin.de zu finden. Senioren-Assistenten sollen nach der Ausbildung in der Lage sein, älteren Menschen Hilfe zur Selbsthilfe zu geben. Es gilt, die vorhandenen Ressourcen von Senioren angemessen zu fördern, zu erhalten und Alltagsbegleitung auf Augenhöhe anzubieten.

Christin's
rollender Mittagstisch

MAHLZEIT



Zahnstraße
31



95100
Selb

www.mahl-zeit.eu
09287/3652

Marktedwitzer Haus soll noch in diesem Jahr Wiedereröffnen

Bei einer Baustellenbesichtigung mit den neuen Eigentümern und dem Pächter überzeugten sich die Bürgermeisterin von Waldershof Margit Bayer sowie Oberbürgermeister Oliver Weigel vom Stand der Bautätigkeiten. Martina von Weidenfels, neue Besitzerin des Marktedwitzer Hauses, ist zuversichtlich, dass im November eröffnet werden kann. Als eine der schönsten Hüttenwirtschaften wird das Objekt oft benannt und natürlich mit dem schönsten Blick nördlich des Steinwaldes. Am Goldsteig gelegen, in der Nähe die Burgruine Weißenstein, immer den Blick auf Kösseine und das Fichtelgebirge lockte die Gastwirtschaft schon seit

fast 100 Jahren zahllose Wanderer. Doch seit zwei Jahren stand das Gebäude leer. Im Moment läuft noch die Generalsanierung, Wärmedämmung, neue Toiletten, neue Küche alles wird auf den neuesten Stand der Technik gebracht. Sowohl Bürgermeisterin Margit Bayer als auch OB Oliver Weigel sind sehr froh, dass das Marktedwitzer Haus auch weiterhin für die Öffentlichkeit zugänglich bleibt. Pächter Matthias Schwarz hat auch schon zwei Köche mit an Bord geholt. Wild und Fisch sollen künftig auf der Speisekarte stehen. Aber auch Schmankerln aus der oberfränkischen und der oberpfälzer Küche sollen die Gaumen der Gäste erfreuen.



Wüstenrot Immobilien

Heute schon an morgen denken. Mit uns erben und vererben Sie Ihre Immobilie erfolgreich.

Wir sind die deutschlandweit ersten Immobilienmakler mit der geprüften Qualifikation „**Fachmakler für Erbschaftsimmobilien (EBZ)**“. Unsere Kompetenz ist Ihre Sicherheit.

- Professionelle Marktpreisermittlung
- Diskrete Beratung zu geplanter Immobilienvererbung*
- Kompetente Begleitung bei Verkauf oder Vermietung von Erbschaftsimmobilien
- Vermittlung von Immobilien bei unter Betreuung stehenden Eigentümern

* Keine Rechtsberatung



Lino Maugeri

Fachmakler für Erbschaftsimmobilien (EBZ), Sachverständiger für Immobilienbewertung D1 Plus DEKRA zertifiziert
Lenuweg 1
95100 Selb
lino.maugeri@wuestenrot.de



Mehr Infos unter 09287-998196!



IT'S UP TO YOU

Die neue
Kollektion
ist da!

SKRIBO
WINTERLING
SCHREIBEN - SCHENKEN - LESEN

SO VIEL! SO NAH!

Tel. 09283/1546
www.winterling-rehau.de
Ludwigstr. 16 - Rehau

Satch

Zenker Hoch- und Tiefbau - 10 Jahre in Rehau

Am 14. September 2010 hat Hartmut Zenker seine Baufirma in Rehau gegründet, sodass jetzt das 10jährige Jubiläum im neu gestalteten Bauhof im Wachtalweg gefeiert werden konnte. Das Unternehmen von Hartmut Zenker steht für fachgerechten Tiefbau und Altbausanierung. Die Firma führt Pflasterarbeiten von Terrassen, Wege und Einfahrten aus und übernimmt dafür Planung, Gestaltung und bietet eine Auswahl der geeigneten Pflastermaterialien an. Im Bereich Kanalbauarbeiten gehören sowohl der Neubau als auch die fachgerechte Sanierung einer defekten Abwasseranlage mit hochwertigem Baumaterial dazu und zwar für private



Haushalte, Firmengebäude aber auch die öffentliche Hand. Im Rahmen von Asphaltarbeiten sind Asphaltierungen von Hof- und Garageneinfahrten sowie Asphaltanierungen ein fester Bestandteil des Firmenportfolios. Dazu kommen der Erdbau mit Erdbewegungen oder Neugestaltung des Vorgartens, Baugrubenaushub, Bagger- und Planierarbeiten. Auch Altbausanierungen kön-

nen von der Firma Zenker übernommen werden und dabei insbesondere Hausfreilegungen bei alten, feuchten Gebäuden und die notwendigen Maßnahmen, für einen trockenen Keller umgesetzt werden. Zudem sind Renovierungsarbeiten am Badezimmer, der Einbau von Fenster und Türen, das Verlegen von Elektroleitungen oder das Neubelegen von alten Treppen möglich.

Zimmererei und Projektbetreuung
Schödel · Rehau



Herrmann-Staudinger-Str. 12
95111 Rehau

Tel. 0 92 83/8983357
Fax: 0 92 83/8983356
Funk: 0171/3892337
www.zimmererei-schoedel.de
info@zimmererei-schoedel.de

**Zimmererarbeiten
Holzrahmenbau
Altbausanierung
Sonderkonstruktionen
Innenausbau
Parkett**

ZIMMERMANN GESUCHT!

Vollwertbox - 10 Jahre in Rehau

Seit 10 Jahren gibt es das Mittagsrestaurant Vollwertbox von Eva Schaller in Rehau. Die Vollwertbox mit ihrem vegetarischen Mittagsangebot feiert 10jähriges Jubiläum und ist in Rehau und über die Ortsgrenzen hinaus bekannt. Die frisch zubereiteten Speisen haben sehr schnell eine große Beliebtheit erfahren und der Verzicht auf Fertiggerichte und Geschmacksverstärker ist für viele Stammgäste genau das, was man in der Mittagspause als gesunde Alternative haben möchte. Alle Speisen können vor dem Lokal im Außenbereich und Innenbereich per Selbstbedienung verzehrt sowie auch mitgenommen werden. Die Karte wechselt wöchentlich und wird auf der eigenen Homepage www.vollwertbox.de als Wochenplan immer veröffentlicht. Zum 10jährigen Jubiläum beglückwünschte 1. Bürgermeister Michael

Abraham persönlich und überreichte ein kleines Geschenk. „Wir freuen uns sehr darüber, dass wir ein in der Region einmaliges und vor allem auch abwechslungsreiches Angebot an ausschließlich vegetarischen Speisen, in unserer Stadt Rehau haben“, so der Bürgermeister beim Jubiläumsbesuch. Eva Schaller ist glücklich, dass sie auf eine zehnjährige Erfolgsgeschichte ihres kleinen aber feinen Mittagsrestaurants zurückblicken kann. „Wir sind in der Region das einzige Restaurant, das ausschließlich ein vegetarisches Angebot hat“, zeigt sich die Inhaberin stolz beim Jubiläumsbesuch des Bürgermeisters. Die Vollwertbox hat von Montag bis Freitag von 10.00 bis 14.00 Uhr geöffnet, wobei es die warmen Speisen dann ab 11.00 Uhr gibt. Die Speisen können auch telefonisch während der Geschäftszeiten unter der Rufnummer 0176 21310992 vorbestellt werden.

 **OPTIK VÖLKELE**
BRILLEN | UHREN | SCHMUCK

Liebe Rehauer,

ab sofort finden Sie mich
in meinem neuen Ladengeschäft
im **KEC MARKTREDWITZ**

OPTIK VÖLKELE
Leopoldstraße 30

Ihr
Rudi Völkel

☎ 09231 647 222

🕒 Mo-Fr: 9-19 Uhr Sa: 9-18 Uhr

**ONLINE-TERMIN
RESERVIERUNG
MÖGLICH!**

www.optik-voelkel.de

📍 find us on facebook

Hallenbad startet in die neue Saison

Die Tage werden kürzer und kälter, das Laub wird bunter - der Herbst steht vor der Tür. Doch auch in der kälteren Jahreszeit ist in Rehau für Freizeit und Erholung gesorgt. Das Hallenbad in Rehau startet in die neue Saison. Die offizielle Eröffnung findet wie gewohnt am Donnerstag, 01. Oktober 2020, um 13.00 Uhr statt. Der erste Gast erhält traditionsgemäß ein kleines Präsent vom Bürgermeister überreicht. Das Rehauer Hallenbad überzeugt durch seine Zweckmäßigkeit. Neu sanierte, moderne Sanitäre Anlagen sorgen für einen angenehmen Aufenthalt auch nach dem Badespaß. Beim Warmbadetag am Mittwoch wird das Was-

ser auf angenehme 30 Grad erhitzt. Gleiches gilt auch für die Warmbadewochen während der Herbst-, Weihnachts- und Faschingsferien. Die Temperatur im Babybecken beträgt durchgehend 32° C. Wie auch in der Sommer-Saison 2020 im Freibad, wird es für das Hallenbad ein Hygienekonzept geben, um den Auflagen auf Grund von Corona gerecht zu werden. Dieses finden Sie zu gegebener Zeit ausgearbeitet auf unserer Homepage unter www.stadt-rehau.de. Da die Auflagen für die Sauna- und Dampfbadbereiche kaum umsetzbar sind, bleiben diese vorerst leider geschlossen. Die Preise haben sich zu den letzten Jahren nicht geändert.

Kundendienstmonteur/in im Bereich Heizung/Lüftung/Sanitärtechnik sowie Elektromonteur dringend gesucht!
WIR ZAHLEN HÖCHSTLOHN!

reuschel

*kluge Heizung
schönes Bad*

Am Frauenberg 4 · 95111 Rehau
Tel.: 09283/7804 · Fax: 09283/7345
info@reuschel-online.de

REUL CARFRESH
Kfz-Aufbereitung

Ihr Partner für professionelle Fahrzeugaufbereitung und Dienstleistungen rund um Haus + Garten

HERBSTAKTION

Jede komplette Fahrzeug-Aufbereitung

100,- € inkl. MwSt.

Jede komplette Fahrzeug-Aufbereitung

mit Räderwechsel **115,- €** inkl. MwSt.

Gilt bei Terminvereinbarung bis 30.10.2020



Sie finden uns in: Rehau · Ziegelhüttenweg 7
auf dem Gelände von Holz-Nützel
Tel. 09283-8989042 · mario.reul@t-online.de

RADELN GEHT IMMER!

Karlheinz thunsdorff
Fahr Rad!

Inh.: Robby Busnelli
Friedrich-Ebert-Str. 12 · 95111 Rehau
Telefon: 09283 8989420

Friseursalon Nataliya – Neueröffnung in Rehau

In der Friedrich-Ebert-Str. 1 gibt es einen neuen Friseursalon. Die Friseurmeisterin Natalya Porath besitzt 20 Jahre Berufserfahrung und hat jetzt in Rehau ihren eigenen Salon eröffnet. In den letzten Wochen wurden die Räumlichkeiten im Ladengeschäft Friedrich-Ebert-Straße 1 für einen Friseursalon eingerichtet und modern gestaltet. Natalya Porath ist ein Friseurgeschäft für Damen, Herren und Kinder und bietet alle Dienstleistungen des Friseurhandwerks an. Zum Start des neuen Geschäfts wird sie zunächst alleine im Geschäft sein aber im kommenden Jahr möchte sie sich eine weitere Fachkraft selbst ausbilden. Im September und Oktober bietet Natalya Porath allen Kundinnen und Kunden einen Kennenlernrabatt auf



alle Dienstleistungen in Höhe von 10%. Zur Neueröffnung gratulierte 1. Bürgermeister Michael Abraham persönlich und überbrachte beste Glückwünsche. „Die Gestaltung des Salons ist bestens gelungen und bietet den Kundinnen und Kunden eine Atmosphäre zum Wohlfühlen“, wünscht der Bürgermeister alles Gute für den Start im neuen Salon.

Der Salon der Friseurmeisterin öffnet von Montag bis Samstag ab 9.00 Uhr und schließt am Donnerstag um 18.00 Uhr, am Samstag um 15.00 Uhr und an den weiteren Wochentagen um 17.00 Uhr. Eine Terminvereinbarung ist telefonisch unter der Rufnummer 09283/4790616 möglich. Weitere Informationen finden Sie auf der Kompass-Seite der Stadt Rehau.

MOTORSÄGEN KUNDENDIENSTAKTION
an allen Markenfabrikaten



STIHL®
Vom 01.10.2020 bis 30.11.2020

Wir beraten Sie gern!

KÖRNDORFER

LANDTECHNIK
GARTENTECHNIK
VERKAUF UND SERVICE

Sigmundgrün/Faßmannsreuth
95111 Rehau
Tel. 0 92 94/9 72-0

- Zündkerze erneuern (optional)
- Luftfilter reinigen
- Kette schärfen und Schiene plan schleifen
- Saugkopf prüfen
- Probelauf und einstellen

jetzt nur **25,90 €**

Reparatur und Service aller Marken

Unser Extra-Service! Sägenwäsche 16,90 €

Eine Werkstatt – alle Marken!



Wolfgang Brunner

Weißstädter Straße 70 · 95158 Kirchenlamitz
Telefon: 09285/92294
www.kfz-service-brunner.de
E-Mail: kst-brunner@freenet.de

**RADWECHSEL 14,- €
mit RDKS 20,- €**



Steinschlag:

Mehr als ein Schönheitsfehler

Glasschäden dürfen nicht auf die lange Bank geschoben werden

(djd). Die Frühlings- und Sommermonate bringt es an den Tag: Kleine Steinschläge in der Frontscheibe des Pkw sind nicht mehr zu übersehen. Oft sind sie schon während der Wintermonate durch aufgewirbelten Splitt von vorausfahrenden Fahrzeugen entstanden. Sind sie einmal entdeckt, wird es höchste Zeit zu handeln. Zum einen können die Beschädigungen die Sicht beeinträchtigen und gefährliche Blendungen verstärken. Zum anderen drohen Folgeschäden, wenn die Schadstelle sich vergrößert und die Scheibe reißt. Einen Scheiben-Check bieten die meisten Kfz-Meisterbetriebe ihren Kunden kostenlos an. Oft kommen dabei zusätzliche, kaum sichtbare Steinschläge ans Licht, die der Fahrzeugbesitzer noch gar nicht entdeckt hatte.

Glasreparatur oder Austausch? Ein Scheiben-Check bringt Klarheit

Der Fachbetrieb kann beurteilen, ob ein Steinschlag noch reparabel oder ob ein Komplettaustausch der Scheibe erforderlich ist.

Für eine Reparatur darf der Gesamtdurchmesser der betroffenen Stelle einschließlich der Risse im Glas drei Zentimeter nicht überschreiten. Zudem muss er außerhalb des Sichtbereichs des Fahrers liegen und mindestens zehn Zentimeter Abstand zum Scheibenrand haben. Treffen diese Voraussetzungen zu, kann die Schadstelle mit einem Spezialharz verschlossen und nahezu unsichtbar auspoliert werden. Unter www.autoglas-partner.de gibt es mehr Informationen zum Autoglas.

Die meisten Kaskoversicherungen übernehmen Reparaturkosten

Die Kosten einer Autoglasreparatur werden von den meisten Teil- oder Vollkaskoversicherungen vollständig getragen. Wenn die Frontscheibe nicht mehr instand zu setzen ist und ein Austausch unumgänglich wird, greifen die Versicherungen ebenfalls. In diesen Fällen muss der Autobesitzer allerdings die Selbstbeteiligung aus eigener Tasche bezahlen, die er im Versicherungsvertrag vereinbart hat. Die Spezialisten im Kfz-Betrieb kümmern sich nicht nur um die fachgerechte Ausführung von Glasreparatur oder Scheibentausch, sie können auch die Abwicklung des Schadens mit dem Versicherer übernehmen.

DRUCK- U. WERBEZENTRUM SELB

Stempel aus eigener Herstellung

Hohenberger Str. 49 · 95100 Selb
Tel.: 0 92 87/21 63 · Fax: 31 16

Das Wohnmobil winterfest machen

Praktische Tipps, um den Camper sicher in die Pause zu schicken

(djd). 2020 lag der Urlaub mit Wohnmobil und Caravan besonders im Trend. Doch mit dem Ende der warmen Jahreszeit fahren die Freizeitcamper nun langsam wieder auf den Stellplatz. Für die Winterruhe müssen sie einige Dinge beachten.

Flaschen herausnehmen, Schläuche und Druckregler kontrollieren

Neben einer gründlichen Reinigung des Fahrzeugs ist es wichtig, auch an die Gasanlage im Wohnmobil oder Caravan zu denken. Die Gasflasche sollte man am besten herausnehmen und an einem belüfteten, trockenen Platz aufrecht stehend lagern. Vor dem Abtrennen der Flasche muss zunächst das Ventil im Uhrzeigersinn zuge dreht werden. „So vermeidet man, dass Gas austritt“, erklärt Sabine Egidius vom Deutschen Verband Flüssiggas e.V. (DVFG). „Die sehr geringe Restmenge an Gas, die noch in Leitungen und Schläuchen vorhanden ist, kann man hingegen einfach entweichen lassen. Dabei sollte man allerdings gut lüften und darauf achten, dass sich keinerlei Zündquellen in der Nähe befinden.“ Unter www.dvfg.de findet man weitere Tipps zum Umgang mit dem Energieträger. Spätestens zum Saisonende lohnt sich auch ein genauer Blick auf den Zustand der Gasschläuche: Sind



Bevor das Wohnmobil im Winterquartier untergebracht wird, sollten Camping-Fans auch die Gasanlage und den Gasherd auf die Pause vorbereiten. Foto: djd/Deutscher Verband Flüssiggas/anjokan - stock.adobe.com

sie porös oder weisen sie Risse auf, ist ein sofortiger Austausch fällig. Damit der Start in die nächste Saison reibungslos verläuft, sollten Camping-Fans auch gleich nach den Austauschfristen der Schläuche und Druckregler schauen - denn spätestens zehn Jahre nach Herstellungsdatum ist es in beiden Fällen Zeit für einen Wechsel. Das Herstellungsdatum ist aufgedruckt bezie-

hungsweise eingepreist.

Gasherd reinigen

Neben Gasflaschen, Schläuchen und Druckreglern verdient auch ein mit Flüssiggas betriebener Herd im Wohnmobil zum Saisonende noch einmal Aufmerksamkeit. Er sollte sorgfältig von allen Speiseresten befreit werden. Bei aller Gründlichkeit ist aber zugleich Maßhalten gefragt mit Blick auf Wasser und Reinigungsmittel. Wird beides an dieser Stelle zu großzügig eingesetzt, kann Flüssigkeit ins Brennergehäuse geraten und die Funktion später beeinträchtigt sein. Der DVFG empfiehlt, den Brenner nach Reinigung und vollständiger Trocknung noch einmal kurz zu testen. Ist der Flammenkranz ungleichmäßig oder lückenhaft, sollte ein Sachkundiger mit einer G 607-Zertifizierung hinzugezogen werden.

An den Diebstahlschutz denken

Während der Ruhepause steht das Wohnmobil oder der Caravan am besten ganz gerade. Wohnwagen können meistens über Stützen oder mithilfe von Auffahrkeilen noch feinjustiert werden. Ist das Gefährt nicht in einem abschließbaren Raum untergebracht, empfiehlt sich auch ein Diebstahlschutz, etwa eine Radkralle. Dann steht einer entspannten Fahrt im nächsten Frühling nichts mehr im Wege.



Kfz-Meisterbetrieb · Tel. 09285 968867
Bahnhofstraße 39 · 95168 Markt-leuthen

Wir machen IHR Auto FIT für den WINTER!

UNSER ANGEBOT:

Räderwechseln und Reifenwäsche **22,95 €**

Räderwechseln, Waschen, Einlagern **32,95 €**

Räderwechseln **12,95 €**

Unterbodenschutz & Hohlraumversiegelung **ab 199,- €**

Fragen Sie nach unseren günstigen Reifenangeboten

Wir freuen uns auf IHR kommen!

Service, Reparatur sowie Unfallinstandsetzung aller Marken

Reifenhandel und Einlagerungsservice

Umsteigen für die Umwelt
Umfrage: Welche Gründe sprechen für Elektroautos?

(djd). Die Zahl der Elektroautos auf Deutschlands Straßen nimmt ständig zu. Vor allem die Erhöhung des Umweltbonus auf bis zu 9.000 Euro zeigt Wirkung. So wurden im August 2020 fast 23.000 Anträge zur Förderung von Elektroautos und Plug-in-Hybriden gestellt. Das geht aus den Zahlen des Bundesamtes für Wirtschaft und Ausfuhrkontrolle (BAFA) hervor. Doch welche Gründe sprechen eigentlich besonders für die Anschaffung eines Elektroautos? Dieser Frage geht eine aktuelle bevölkerungsrepräsentative Umfrage nach.

Für 43 Prozent der Befragten steht der Schutz der Umwelt weit vorne

In der YouGov-Umfrage, die die DEVK in Auftrag gegeben hat, nannten 43 Prozent der Befragten den Schutz der Umwelt als Grund für den Umstieg auf die Elektromobilität. Für 21 Prozent ist zudem der Lärmschutz ein wichtiger Faktor. Knapp ein Fünftel der Umfrageteilnehmer gab die staatliche Umweltprämie als Triebfeder an. Geringere Haltungskosten sind für viele Verbraucher hingegen nicht so ausschlaggebend. Überraschend: Für 33 Prozent der Befragten sprechen überhaupt keine Gründe für den Kauf



Der Erwerb eines Pkw mit Elektromotor wird vom Staat besonders gefördert. Foto: djd/DEVK

eines Stromers. „Was müsste sich ändern, damit für Sie die Anschaffung eines Elektroautos infrage käme?“, auch dieser Frage ging die Studie nach. Das Ergebnis: Ein niedriger Kaufpreis, eine höhere Reichweite sowie eine bessere Ladeinfrastruktur wurden besonders häufig genannt.

Von Kaufprämie und günstiger Kfz-Versicherung profitieren

Käufer von Elektroautos profitieren übrigens nicht nur von der Prämie der Bundesregierung, sondern auch von günstigen Konditionen bei der Kfz-Versicherung. Wer sich für ein reines Elektroauto entschieden hat, spart zum Beispiel bei der DEVK 15

Prozent der Beiträge für die Kfz-Haftpflichtversicherung. Besitzer von Hybrid-Pkw bekommen immerhin fünf Prozent Ermäßigung. Mitversichert sind der Akku im Fahrzeug sowie die Ladekarte – wenn sie zum Beispiel bei einem Einbruch gestohlen wird – und das Ladekabel, das etwa bei einem Brand zerstört werden könnte. Darüber hinaus zahlt der Kölner Versicherer auch für Kurzschluss- und Überspannungsschäden am Elektroauto. Wechseln kann man seine Kfz-Versicherung immer zum neuen Kalenderjahr – wenn man spätestens bis 30. November beim alten Anbieter kündigt.

SEAT Ready To Go



SEAT Leon
Mit bis zu 8.000 €
Preisvorteil¹ für sofort verfügbare Tageszulassungen.
Musik in meinen Ohren.



Leon

Autohaus König
 Am Saaleschloßchen 2, 95145 Oberkotzau
 T. 09286 965 3410, www.koenig-oberkotzau.seat.de
 Weissenbacher Str. 45 - 49, 95100 Selb
 T. 09287 307 5531, www.seat-koenig.de

¹Preisvorteil gegenüber der UVP der SEAT Deutschland GmbH für ein entsprechendes Neufahrzeug. Nur, solange der Vorrat reicht. Abbildung zeigt Sonderausstattung.

**Kindergarten „Zum Guten Hirten“
 offiziell seiner Bestimmung übergeben**

In einem Festakt mit zahlreichen Ehrengästen, angepasst an die Coronabestimmungen, wurde der neue Kindergarten in Erkersreuth offiziell seiner Bestimmung übergeben. Bei schönstem Spätsommerwetter konnten die Gäste im Pfarrgarten den lobenden Worten der Redner folgen. Pfarrer Jürgen Henkel beschrieb noch einmal den Werdegang von der Besichtigung des alten Kindergarten bis hin nun zu diesem schönen Bau. Pfarrer Henkel lobte die gute Zusammenarbeit mit der Stadt und bedankte sich bei allen, die dazu beigetragen haben diesen wunderbaren Kindergarten zu errichten. Ca. 2,7 Mio. Euro wurden hier investiert, um auf 1743 Quadratmetern Platz für 56 Kindergartenkinder und 24 Krippenkinder zu schaffen. Helle Räume mit bodentiefen Fenstern, eine Kneippanlage sogar ein Kinderbistro gibt es jetzt hier. Bauamtsleiter Helmut Resch verglich den Kindergarten gar mit einem All-Inclusive-Hotel. Auch Oberbürgermeister Ulrich Pötzsch geizte nicht mit lo-



benden Worten. Kindergartenleiterin Petra Rehwagen und ihre Mitarbeiterinnen konnten schon das Lächeln der Kindern sehen, als sie ihr neues Domizil eroberten. Von der ersten Minute an haben sich alle Wohlfühlt, betonte sie noch ein-

mal. Leider ist eine Begehung derzeit nicht möglich, aber alle Eltern werden demnächst eine DVD als Führung durch das Haus bekommen. Und später, sobald es möglich ist, wird es auch einen Tag der offenen Tür geben. *p.h.*



**WINTERREIFEN
 und ALUFELGEN
 aller Hersteller**

z.B. Continental, Michelin, Platin und viele mehr
Tagesaktuelle Preise auf Anfrage

Bosch Car Service
 Inh. Gerhard Hüttinger
 95100 Selb Tel. (0 92 87) 34 30
 Goetheplatz 5 Fax (0 92 87) 16 21

SERVICE RUND UM IHR FAHRZEUG



AUTO RAHN
 Inhaber: Oliver Rödiger

Marktedwitzer Straße 15 · 95707 Thiersheim
 Telefon: 09233/1536 · Fax 09233/5451

Alle Fabrikate · Werkstatt · Verkauf · Zubehör
 Zuverlässig und fachgerecht in der Ausführung.

Guter Service muß nicht teuer sein.
 Schauen Sie doch einfach mal bei uns rein.

Unser Angebot im Oktober: RÄDERWECHSEL 15,- €

MICHELIN ALPIN 6

KOMPROMISSLOS SICHER, AUCH BEI WENIG RESTPROFIL UND IN STRENGSTEN WINTERBEDINGUNGEN



-  NR. 1 BEIM BREMSEN AUF SCHNEE MIT WENIG RESTPROFIL⁽¹⁾
-  NR. 1 BEI BESCHLEUNIGUNG UND TRAKTION AUF SCHNEE MIT WENIG RESTPROFIL⁽²⁾
-  EXZELLENT LANGLEBIGKEIT⁽³⁾

NEU

Jetzt rechtzeitig Radwechseltermin vereinbaren

Große Auswahl von Winterreifen und Komplettäder
Fachliche Beratung über Luftdruckkontrollsysteme (RDKS)
Einlagerungsservice

Reifen + Fahrrad ALBERT

Rainer-Maria-Rilke-Weg 4 • 95100 Selb • 09287/79655 • www.reifen-albert.de
wir sorgen für Profil!

Gute Fahrt mit guter Sicht Autobeleuchtung und Scheibenwischer vor der dunklen Jahreszeit gründlich überprüfen

(djd). Es ist dunkel und regnerisch, die Windschutzscheibe beschlägt immer wieder von innen. Die Scheibenwischer ziehen mit jeder Bewegung kräftige Schlieren, die zusätzlich die Sicht beeinträchtigen. Unter diesen Bedingungen kann es schnell zu gefährlichen Situationen im Straßenverkehr kommen. Gerade bei herbstmlichem Schmuttelwetter lautet daher das Motto „Sehen und gesehen werden“. Eine funktionstüchtige und richtig eingestellte Beleuchtung trägt ebenso dazu bei wie frische Scheibenwischer. Beschlagene Scheiben können auch auf einen verschmutzten Innenraumfilter hinweisen. Bosch-Experten raten, mindestens einmal jährlich den Innenraumfilter zu wechseln. Zum Start in die nasskalte

Jahreszeit empfiehlt sich daher ein Boxenstopp in der Werkstatt. Ein gründlicher Fahrzeugcheck kann nicht nur die Sicherheit verbessern, sondern auch vor Pannen schützen.

Sehen und gesehen werden

Der jährliche Lichttest, den Kfz-Werkstätten im Herbst anbieten, ist für viele Autofahrer ein Pflichttermin. Denn wenn die Autoscheinwerfer falsch eingestellt sind, kann es schnell zu Blendungen des Gegenverkehrs und gefährlichen Situationen kommen. Bei bis zu jedem dritten Auto muss laut Erfahrungen der Werkstattprofis die Einstellung korrigiert werden. Um die Scheinwerfer wieder korrekt zu justieren, benötigt der Fachmann nur wenige Handgriffe. Der Stopp in der Werkstatt ist gleichzeitig eine gute Gelegenheit, um mit einem Herbst-Check auf Nummer sicher zu gehen. Eine streikende Batterie an frostigen Tagen ist ein häufiger und ärgerlicher Defekt, den man mit einem rechtzeitigen Test des Energiespenders vermeiden könnte.

Fällt beim Werkstattaufenthalt auf, dass die Batterie bereits altersschwach geworden ist, kann sie direkt ersetzt werden - statt nach der ersten Frostnacht liegenzubleiben.

Check schützt vor Pannen

Viele Werkstätten bieten daher speziell auf die Herbst-/Wintersaison angepasste Checks an. Zum Testprogramm gehören neben der Batterie die Bremsanlage, der Motor und vieles mehr. Empfehlenswert ist häufig auch der Austausch der Scheibenwischer. Schlieren auf dem Glas und das Licht des Gegenverkehrs können sonst zu unangenehmen und gefährlichen Beeinträchtigungen der Sicht führen. Solch ein Blindflug kann gerade bei herbstmlichen oder winterlichen Straßenverhältnissen mit Nässe und Glätte fatale Folgen haben. Adressen von Fachbetrieben aus der eigenen Region finden Autofahrer beispielsweise unter www.boschcarservice.com/de/de. Außerdem gibt es hier nützliche Tipps zum sicheren Fahren in jeder Jahreszeit.

Drei neue Ladestationen für E-Bikes in Marktredwitz

Die erste dieser Stationen wurde kürzlich von Oberbürgermeister Oliver Weigel besichtigt. Sie steht im Markt. Ein Schließfachsystem ermöglicht ein sicheres Aufladen der Akkus. In jedem Schließfach befinden sich zwei Steckdosen sowie USB-Anschluss für Handy oder Laptop. Das Laden ist kostenlos, lediglich das eigene Ladekabel ist nötig. Die Finanzierung erfolgte zu 75%

über Sponsoren. Oberbürgermeister Oliver Weigel nutzte die Gelegenheit um sich bei Vertretern der Sponsoren: CUBE Bikres, König Otto Sprudel, ESM, Fabry Rad-sport e.K., Zweirad Strunz GmbH und Frey Modeerlebnis zu bedanken. Weitere Zwei Ladestationen werden im Auenpark an der ÜberschauBar sowie im Naturfreibad installiert. *p.h.*



Neu in Marktredwitz: d&p Parfumum

In der Egertsrasse 15 eröffnete Sebahat Günes das d&p Parfumum. Dort bietet sie eine riesige Auswahl verschiedenster Düfte an. Kunden können sich beraten lassen und aus einer Vielzahl von Damen- und Herrendüften ab 15,00 € wählen. Geöffnet ist d&p Parfumum Mo – Fr 10.00 Uhr

bis 19.00 Uhr und Sa 10.00 Uhr bis 16.00 Uhr. Oberbürgermeister Oliver Weigel, MAKnetisch-Vorsitzender Sebastian Macht, Innenstadtkoordinator Dominik Hartmann und Wirtschaftsförderin Stefanie Fürst nahmen schon einmal eine Duftprobe und wünschten viel Erfolg. *p.h.*



DRUCK- U. WERBEZENTRUM SELB

Stempel aus eigener Herstellung

Hohenberger Str. 49 · 95100 Selb
Tel.: 0 92 87/21 63 · Fax: 31 16
mail: vorstufe@druckereiselb.de

KFZ-Meisterwerkstatt

Stefan Winek

Vielitzerstrasse 35
95100 Selb

09287/8005680
Mobil 0162/3034375
stefan.winek@freenet.de

RÄDER WECHSELN
20,- €





FAMILIENBETRIEB SEIT ÜBER 110 JAHREN jetzt in 4. Generation

- Große Auswahl an Sonnenbrillen und Brillenfassungen
- Vergrößernde Sehhilfen
- Kontaktlinsenanpassung u. Beratung
- Professionelle Sehberatung
- Messung der Glaswerte
- Anfertigung von Brillen u. Reparaturen in eigener Werkstatt

**Schauen Sie doch mal vorbei.
Wir freuen uns auf Ihren Besuch.**

Optik Petzoldt, Ludwigstr. 42, 95100 Selb
Tel. 09287-2229, www.optik-petzoldt.de



Wir führen Regionales
*Gemüse, Eier und Kartoffeln
von umliegenden Biolandwirten*



Marktplatz 13
Tel. 09287-70436

kornblume-naturkost.de



Petzoldt
BRILLEN · CONTACTLINSEN

- Brillen + Kontaktlinsen aller Art
- ausführliche Sehschärfeprüfung
- umfangreiche Sehberatung

Ludwigstraße 42 · 95100 Selb
Telefon: 09287/2229

Schreinerei Gulden

95100 Selb · Tannenweg 10
Tel./Fax: 09287/6150 · Mobil: 0175/4434153

Wir fertigen für Sie

- Haus- und Zimmertüren
- Holzdecken
- Fenster
- Bodenbeläge
- Rollos/Insektenschutz
- Zaun/Terrassenbau

mit Lieferung und Montage

DRUCK- U. WERBEZENTRUM SELB

Wir haben sie schon, die ersten
BUCHKALENDER
Hardcover, A5
versch. Farben
für 2021
3,40 €

www.buromarktselb.de
Hohenberger Straße 49 · 95100 Selb
Telefon: 09287/2163 · Telefax: 09287/3116

Feine Weine & Spirituosen



seit 1932 95100 Selb · Mühlstraße 1

Zustelldienst 09287 / 2135
www.getraenke-hackl.de
info@getraenke-hackl.de

RONA

Werks-
verkauf

Heinestraße 6
95100 Selb
Telefon:
09287/9988489

Öffnungszeiten:
Montag-Freitag
10.00 - 18.00 Uhr
Samstag
09.00 - 16.00 Uhr

Bei uns finden Sie:

Glaswaren in großer Vielfalt

★

Breites Angebot an Deko-
Materialien und Accessoires

★

Individuelle Glasgravuren
für die „persönliche“ Note

★

Geschenkideen, nützlich,
trendy oder einfach nur schön

Wir freuen uns auf Ihren Besuch !!!



PORZELLAN. OUTLET-SHOPPING.
KULTUR. ERHOLUNG. DESIGN.

TOURIST-
INFORMATION
IM GOLDENEN LÖWEN

Selb
in
Bayern

Ludwigstr. 29, 95100 Selb
Telefon: 09287 956385
Telefax: 09287 956384
www.selb.de | info@selb.de

f t i



MOCKER

Auto mobile Kompetenz

Autohaus Mocker GmbH
Schlachthofstraße 5
95100 Selb
Tel.: 09287 70836
www.autohaus-mocker.de

KFZ-Reparaturen aller Fabrikate



TRADITIONSMETZGEREI
SANDNER

Ludwigstraße 45 - 9500 Selb
Tel. 09287 / 23 93
www.metzgerei-sandner.de

GÄRTNEREI KUHLE

Bernd Rödel
Hohenberger Str. 48 · 95100 Selb · Telefon: 09287/2497

- Blumen u. Topfpflanzen
- Trauerbinderei
- Beet- u. Balkonpflanzen
- Grabpflege, Grabneuanlage
- vorgepflanzte Balkonkästen
- Lieferservice Selb,
- Floristik für alle Anlässe
- Schönwald und Umgebung

www.gaertnerei-kuhl.de



LEO'S TEE

& MEHR

LEONORE SCHMIDLING

Ludwigstraße 27
95100 Selb
Tel. 09287/4524
Fax 09287/890233

Windlichter und Kerzen
für die Herbstzeit!

GESCHENKTIPP!

Sie brauchen eine Geschenkidee?
Dann überraschen Sie doch mit einem
Selber Einkaufsgutschein*, der bei über
50 Mitgliedsgeschäften eingelöst werden kann.





* Den Gutschein erhalten Sie
in der Geschäftsstelle des
Forum „Selb erleben!“.

Bauamt künftig barrierefrei erreichbar Neubau in Modulbauweise

Hinter dem Selber Rathaus werden seit einigen Wochen fleißig Vorbereitungen für ein großes Projekt getroffen. Auf der freien Fläche zwischen Selbbach und Rathaus, also auf dem Dach der Tiefgarage, wird Erdreich abgetragen, die Fläche begradigt und weitere Vorarbeiten erledigt. Grund dafür ist ein Neubau, der ab November die Mitarbeiter des städtischen Bauamtes beherbergen wird. Dem Neubau geht folgendes Szenario voraus: Seit 2018 wird das Rathaus mittels umfassender Maßnahmen energetisch saniert. Hierbei wäre auch das Dachgeschoss betroffen. Bei Detailuntersuchungen stellte sich rasch



heraus, dass ein Neubau gegenüber der Bestandssanierung die wirtschaftlichere Variante darstellt. Bei einer

umfassenden Sanierung des Dachgeschosses wären hohe Aufwendungen für die Anforderungen an den Brandschutz zu erwarten gewesen. Auch konstruktive Problemstellungen sprachen für den Ersatzneubau. Künftig wird das Dachgeschoss als Archiv und nicht mehr für Büro Zwecke genutzt und muss somit nicht mehr beheizt werden. „Das „neue Bauamt“ bietet künftig nicht nur moderne Arbeitsbedingungen für die städtischen Mitarbeiter, sondern gilt ebenso als wichtiger Baustein der Themen Innenstadtsanierung und Stadtentwicklung“ berichtet Bauamtsleiter Helmut Resch. Die Kosten des Ersatzneubaus belaufen sich auf etwa 2,5 Millionen Euro. Gefördert wird das Vorhaben im Rahmen des Kommunalinvestitionsprogramms. Dieses gilt für energetische Sanierungen kommunaler Gebäude und Einrichtungen, sowie für Maßnahmen des Barriereabbaus. Die Förderung erfolgt als Projektförderung im Wege der Anteilfinanzierung durch einen Zuschuss in Höhe von bis zu 90 Prozent der förderfähigen Ausgaben. In Modulbauweise entsteht ein knapp 1.900 m² großer Bürokomplex. Aktuell laufen letzte Vorbereitungen, bevor Anfang September die einzelnen Module der Firma MODBAU GmbH aus Buchholz angeliefert werden. Die Grundmodule bestehen aus einer Stahl-Holzkonstruktion inklusive Dämmung. Im Inneren werden unter anderem Trockenbauwände



Fahrschule aller Klassen Busunternehmen
Detlef Strößner

Berufskraftfahrer-Weiterbildung
jeweils am 07.11./21.11. u. 05.12.20
nur mit Voranmeldung

Anfragen unter detlef.stroessner@web.de
oder 0171/833 65 62 und 09287/956 378
Fax: 09287/500 803

MOTORRADSICHERHEITSTRAINING
GABELSTAPLERSCHEIN
WOHNMOBILAUSBILDUNG

Weihnachtstagesfahrten auf Anfrage!

Ihr Partner für:

- Brennholz
- Brennholzaufbereitung
- Holztransport
- Winterdienst

Brennholzhandel
DÖHLA
www.doehla.com

Brunnenstr. 9 · 95173 Schönwald
☎ 0 92 87 - 96 52 36

Neue Sponsoren beim TC Selb

Mit der Metzgerei Schmidkunz und der ACTIVA-Grillküche GmbH hat der TC Selb zwei neue Sponsoren gewonnen, die sich bei ihrer Hilfe ideal ergänzen. Auf dem von Alexander Günzel geschenkten Gasgrillwagen können die gesponserten Produkte aus der Metzgerei lecker zubereitet werden. Hauptsächlich soll die Tennisjugend bei den Heim-

spielen und Veranstaltungen, wie z. B. dem Tenniscamp unterstützt werden. Der Verein sagt dafür ein herzliches Dankeschön und ist froh, tolle Sponsoren an seiner Seite zu wissen.

ACTIVA: Gasgrill im Wert von 250,00 €.

Schmidkunz: Essen/Bewirtung im Wert von 1.000,00 €/Jahr für die Jugend.



Links: Patrick Seidel (TC Selb - Sponsoring); Mitte: Elke Schmidkunz (Metzgerei Schmidkunz); Rechts: Andreas Erhard (TC Selb - Vorstand); Alexander Günzel (ACTIVA) war leider verhindert

errichtet, Akustikdecken installiert und Industrieparkett verlegt. Neben Büroräumen bietet der Komplex Platz für Besprechungsräume sowie Sanitärräume, wobei eines der WCs behindertengerecht gestaltet wird. Auch der Eingang ist barrierefrei geplant; mittels Rampe und durch automatische Schiebetüren gelangt man in den Neubau. Dort sind künftig alle Sachgebiete des Bauamtes auf einer Ebene mit kurzen Wegen zu erreichen. Nach Fertigstellung der Module folgt die

Begrünung des Flachdachs und die Möblierung des Gebäudes, sodass die Mitarbeiter nach derzeitiger Planung ihre neuen vier Wände im November beziehen können. „Ich freue mich nicht nur für die Mitarbeiter, die diese neuen Räumlichkeiten sicher sehr schätzen werden, sondern vor allem für die Bürger, die alle Abteilungen des Bauamtes schnell und vor allem barrierefrei erreichen können“, zeigt sich Oberbürgermeister Ulrich Pötzsch zufrieden.

Bei uns erhalten Sie:

- Mund-/Nasenschutz
- Einweghandschuhe
- Hand- und Flächen- desinfektionsmittel
- Passende Wandspender und Hygienesäulen (auch zur Tages- oder Monatsmiete verfügbar)

Rufen Sie uns an!

Wir sind von 8.00 – 17.00 Uhr für Sie da. Bitte bleiben Sie gesund!



Die Gebäudedienstleister
Detlef Albert
Gebäudereinigung

Unterhaltsreinigung · Glasreinigung
Baureinigung · Krankenhausreinigung
Teppich-/Polsterreinigung
Moos-/Schimmelpilzentfernung
Sachverständigengutachten · Beratung

Hartmannstr. 1 · 95100 Selb
Tel.: 09287/890 222
e-Mail: info@albert.bayern
Homepage: www.albert.bayern



Änderungen vorbehalten!

Samstag, 10.10.

Frühstück – genießen Sie frühstücken in ruhiger u. entspannter Atmosphäre, bei schönem Wetter in unserem Innenhof, 8:30 – 12 Uhr, FAM EJF-Familienzentrum Selb, Karl-Marx-Str. 8

Informationen zum Thema Klimaschutz – Wechselstand Wochenmarkt, 9 – 13 Uhr, Grafenmühlweg

14 – 16:15 Uhr, Lebensmittelausgabe Selber Tafel (Annahme Lebensmittel und Produkte für täglichen Gebrauch Mo. – Fr. 8 – 12 Uhr, Längenauer Str. 71a) Selber Tafel in Trägerschaft Malteser Hilfsdienst e. V

Monatstreffen mit dem Thema „Lungenreduktion“, auch Teilnehmer der Lungensportgruppen sind eingeladen, COPD & Lunge Parkplätze im Schulhof der VHS / Auskunft 09281 86653 Änderungen vorbehalten 14.30 Uhr, VHS Selb

„Sturzgläubig“ besonderer Abendgottesdienst, Pfarrer Johannes Herold u. Team 19 Uhr, Christuskirche

Sonntag, 11.10.

Halbtageswanderung „Weismain-Ochsenkopf-Steig“, Wanderstrecke ca. 11 km, Schlusseinkehr im Waldrasthaus Karches, Wanderführer Bernd Hofmann, Sektion Selb des Dt. Alpenvereins 8:30 Uhr, Bahnhof Selb, Treffpunkt auch um 9:15 Uhr am Wanderparkplatz Karches (Waldrasthaus, Karches 2, 95493 Bischofgrün)

Sonntagscafé, lassen Sie sich mit leckeren selbstgebackenen Kuchen sowie Tee u. allerlei Kaffeespezialitäten in gemüthlicher Runde verwöhnen 14 – 17 Uhr, FAM EJF-Familienzentrum Selb, Karl-Marx-Str. 8

Kuratorenführung zur Sonderausstellung KUNST TRIFFT TECHNIK, Keramik aus dem 3D-Drucker, Preis 1 € Sonntageintritt zzgl. 3,50 € Führung, mit

Anmeldung*, Wir bitten um Beachtung, dass aufgrund der Corona-Vorschriften eine Anmeldung unbedingt erforderlich ist u. unter besuchercenter@porzellanikon.org oder +49 9287-91800-0 erfolgen kann, 14:30 Uhr, Porzellanikon Selb

KULTUR AM SONNTAG-NACHMITTAG „Madame Piaf – Enttarnung einer Diva“, Chansonabend mit Marie Giroux (Mezzosopran), Jenny Schäuuffelen (Klavier/Akkordeon) u. Frédérique Labbow (Violoncello) Kulturprogramm der Stadt Selb, 17 Uhr, Rosenthal-Theater Selb

Montag, 12.10.

Caritas Wunsiedel – Außensprechstunde, 15:30 – 16:30 Uhr, Kath. Jugendheim, Wittelsbacherstr. 15

Diabetikersport RBSV Selb e.V., 17 – 18 Uhr, Turnhalle Franz-Bogner-Schule

Gymnastik – Übungsleiterin Petra Haas, TSV Unterweissenbach, 17 – 18 Uhr, u. 18:30 – 19:30 Uhr, Dr.-Franz-Bogner-Turnhalle (Halle I)

Fußball-Schnuppertraining für Kids ab 3 Jahren SpVgg Selb 13, 17 – 18 Uhr, Sportgelände an der Weißenbacher Straße

Herzsport / Koronar der Gruppen I u. II, RBSV Selb e.V., 18 – 20:30 Uhr, Turnhalle Franz-Bogner-Schule

Linedance Turnerschaft Selb v. 1887 e.V. 18:15 – 19:30 Uhr, Jahnturnhalle (kleiner Saal)

Wirbelsäulengymnastik Turnerschaft Selb 1887 e.V. 19:30 – 20:30 Uhr, Jahnturnhalle

Dienstag, 13.10.

Schausteinbruch Häuseloh nachmittags geöffnet, Infos und Anmeldungen für Gruppen bei Erwin Ott, Tel. 60749, Europäische Natur- und Kulturlandschaft Häuseloh e.V.

Mittagstisch – Salat, Suppe, Hauptspeise u. Nachtisch nach Lust u. Laune sowie Kaffeespezialitäten, 11 – 14 Uhr, FAM EJF-Familienzentrum Selb, Karl-Marx-Str. 8

Achtsamkeitsspaziergang im Hammerwald 10 – 11.30 Uhr, Treffpunkt 1. Parkplatz am Eisstadion, Unkostenbeitrag 6,50 €, Anmeldung erforderlich! FAM EJF-Familienzentrum Selb

Seniorenport ü 60 Turnerschaft Selb 1887 e.V. 16:30 – 17:30 Uhr, Jahnturnhalle (kleiner Saal)

Osteoporosesport RBSV Selb e.V., 17 – 18 Uhr, Turnhalle Franz-Bogner-Schule

Reha – Herzsport, 18 Uhr, TS Selb, Jahnturnhalle, kleiner Saal

Gymnastiksport der Gruppen I u. II, RBSV Selb e.V. 18 – 19 Uhr u. 19 – 20 Uhr, Turnhalle Walter-Gropius-Gymnasium

Nordic-Walking Turnerschaft Selb 1887 e.V. 18 – 19 Uhr, Selber Forst

Wie können wir die Lebenskraft unserer Kinder stärken?, 19 Uhr, VHS Fichtelgebirge, Selb, Lessingstr. 8. Zi. 05 Vortragsraum

Mittwoch, 14.10.

Power Fitness Turnerschaft Selb 1887 e.V. 9:30 – 10:30 Uhr, Jahnturnhalle (kleiner Saal)

Seniorenmittagstisch immer mit Anmeldung bis Donnerstag der Vorwoche 11:30 – 13:30 Uhr, FAM EJF-Familienzentrum Selb, Karl-Marx-Str. 8

Wandern – RBSV Selb e.V. 13:30 Uhr, Treffpunkt Blockhütte am Reuthberg/Selb

18:30 Uhr, Vortrag „Vater, Mutter, Tagesmutter, Kind wie kann das gelingen?“, Unkostenbeitrag 3 €, Anmeldung erforderlich! FAM EJF-Familienzentrum Selb, Karl-Marx-Str. 8

Gymnastik – Übungsleiterin Petra Haas, TSV Unterweissenbach, 19:30 - 20:30 Uhr, Alte Realschule (VHS)

Donnerstag, 15.10.

Hausgemachter Kuchen, Tee u. Kaffeespezialitäten 16 Uhr, Senioren ans Smartphone F-Kurs, 19 Uhr, Wein-Abend mit der Weinhandlung Kretschmann aus Hof, Anmeldung erforderlich! 14 – 22 Uhr, FAM EJF-Familienzentrum Selb, Karl-Marx-Str. 8

Reha – Orthopädie 17:45 Uhr, TS Selb, Jahnturnhalle, kleiner Saal

Aquagymnastik und Schwimmen (bitte Zeitänderung beachten!) RBSV Selb e.V. 18 – 19 Uhr, Gruppe 1 19 – 20 Uhr, Gruppe 2, Hallenbad Selb

Hilfe im Trauerfall
Ihr zuverlässiger Partner & Erledigung der Formalitäten

„der letzte Weg“ in guten Händen“

Bestattungsanstalt Selb
Tschirnhausweg 6
09287 - 99340

Feuerbestattungsverein V.V.a.G.
www.feuerbestattungsverein.de
Sterbekasse & Bestattungsvorsorge

Fit für's Leben Turnerschaft Selb 1887 e.V. 18 – 19 Uhr, Schulturnhalle Erkersreuth

Gesunder Bauch und Sie sind es auch! 18:30 Uhr, VHS Fichtelgebirge, Selb, Lessingstr. 8, Zi. 05 Vortragsraum

Reha – Orthopädie, 19 Uhr, TS Selb, Jahnturnhalle, kleiner Saal

Theater Hof: „The Cold Heart“, Musiktheater von Martyn Jaques nach dem Märchen von Wilhelm Hauff (in Kooperation mit dem Theater Freiburg) Kulturprogramm der Stadt Selb, 19:30 Uhr, Rosenthal-Theater Selb

Gymnastik Damen und Herren, Turnerschaft Selb 1887 e.V., 20 – 21 Uhr, Jahnturnhalle

Freitag, 16.10.

Reha – Orthopädie 9 Uhr, 10:15 Uhr u. 13:45 Uhr, TS Selb, Jahnturnhalle, kleiner Saal

Kegeln, RBSV Selb e.V. 14 – 17 Uhr, SpVgg 1913 Kegelbahn

Reha – Lungensport 15 Uhr, TS Selb, Jahnturnhalle, kleiner Saal

Lungensport (COPD) RBSV Selb e.V., 17 – 18 Uhr, VHS, Lessingstr. 8

Schnuppertraining, Kraft u. Ausdauer, Bodyfit, mit Natalia Abraham, 17:30 - 18:30 Uhr, Turnerschaft Selb

Nordic-Walking Turnerschaft Selb 1887 e.V. 18 – 19 Uhr, Selber Forst

Samstag, 17.10.

Farbberatung 10 Uhr, VHS Fichtelgebirge, Selb, Lessingstr. 8, Zi. 16

Hochzeitsmesse „Wedding Secrets“, Eintritt frei! 11 Uhr, Outlet Center Selb

Flammkuchen Essen Multiple-Sklerose-Gruppe Selb/Schönwald 13 Uhr, Draisendorf

14 – 16:15 Uhr, Lebensmittelausgabe Selber Tafel (Annahme Lebensmittel und Produkte für täglichen Gebrauch Mo. – Fr. 8 – 12 Uhr, Längenauer Str. 71a) Selber Tafel in Trägerschaft Malteser Hilfsdienst e. V

Kickers Selb – SG Quelle Fürth, Fußball-Verbandsspiel Landesliga Nordost, 14 Uhr, Thomas-Lang-Waldstadion

Abendgottesdienst mit Abendmahl, Pfarrerin Sandra Herold, 19 Uhr, Christuskirche

RIO THE VOICE OF ELVIS mit Bigband u. Chor: „One Night in Vegas – Elvis the Show“, Kulturprogramm der Stadt Selb, 19:30 Uhr, Rosenthal-Theater Selb

Sonntag, 18.10.

SpVgg Selb 13 II – ASV Wunsiedel III, Heimspiel Kreisklasse, 12 Uhr, Sportgelände an der Weißenbacher Straße

Familiennachmittag: Top in Form, Preis: 3 € Materialkosten, Erwachsene zahlen zusätzlich 1 € Sonntageintritt, mit Anmeldung*, Dauer 2,5 Std., 14:30 Uhr, Porzellanikon Selb

Führung zur Sonderausstellung FORMVOLLENDET – Keramikdesign von Hans-Wilhelm-Seitz, Preis 1 € Sonntageintritt zzgl. 3,50 € Führung, mit Anmeldung *) 14:30 Uhr, Porzellanikon, Hohenberg

Kickers Selb 2 – FC Schönwald, Fußball-Verbandsspiel Kreisklasse Fichtelgeb., 15 Uhr, Thomas-Lang-Waldstadion

TV Selb-Plößberg – ATV Höchstädt, Fußball-Kreisklasse FG, 15 Uhr, Sportplatz am Auweg Selb-Plößberg

SpVgg Selb 13 – ASV Wunsiedel, Heimspiel Kreisliga 16 Uhr, Sportgelände an der Weißenbacher Straße

Montag, 19.10.

Diabetikersport, RBSV Selb e.V., 17 – 18 Uhr, Turnhalle Franz-Bogner-Schule

Fußball-Schnuppertraining für Kids ab 3 Jahren

SpVgg Selb 13, 17 – 18 Uhr, Sportgelände an der Weißenbacher Straße

Gymnastik – Übungsleiterin

Petra Haas, TSV Unterweißenbach, 17 – 18 Uhr, u. 18:30 – 19:30 Uhr, Dr.-Franz-Bogner-Turnhalle (Halle I)

Klimafreundlich einkaufen, kochen u. essen, 18 Uhr,

VHS Fichtelgebirge, Selb, Lessingstr. 8, Zi. 08 Küche

Herzsport / Koronar der Gruppen I u. II, RBSV Selb e.V., 18 – 20:30 Uhr, Turnhalle Franz-Bogner-Schule

Linedance
Turnerschaft Selb v. 1887 e.V. 18:15 – 19:30 Uhr, Jahnturnhalle (kleiner Saal)

Wirbelsäulengymnastik

Turnerschaft Selb 1887 e.V. 19:30 – 20:30 Uhr, Jahnturnhalle

Dienstag, 20.10.

Schausteinbruch Häuseloh nachmittags geöffnet,

Infos und Anmeldungen für Gruppen bei Erwin Ott, Tel. 60749, Europäische Natur- und Kulturlandschaft Häuseloh e.V.

Mittagstisch – Salat, Suppe, Hauptspeise u. Nachtisch nach Lust u. Laune sowie Kaffeespezialitäten

11 – 14 Uhr, FAM EJF-Familienzentrum Selb, Karl-Marx-Str. 8

Senioren sport ü 60

Turnerschaft Selb 1887 e.V. 16:30 – 17:30 Uhr, Jahnturnhalle (kleiner Saal)

Osteoporosesport

RBSV Selb e.V., 17 – 18 Uhr, Turnhalle Franz-Bogner-Schule

Reha – Herzsport, 18 Uhr,

TS Selb, Jahnturnhalle, kleiner Saal

Gymnastiksport der Gruppen I u. II, RBSV Selb e.V. 18 – 19 Uhr u. 19 – 20 Uhr,

Turnhalle Walter-Gropius-Gymnasium

Nordic-Walking

Turnerschaft Selb 1887 e.V. 18 – 19 Uhr, Selber Forst

Jahreshauptversammlung mit Neuwahlen

Briefmarken- u. Münzensammler-Verein Selb e.V. 19 Uhr, VHS Fichtelgebirge, Selb, Lessingstr. 8, Zi. 7 EG

Mittwoch 21.10.

Power Fitness, Turnerschaft Selb 1887 e.V., 9:30 – 10:30 Uhr, Jahnturnhalle (kl. Saal)

Seniorenmittagstisch immer mit Anmeldung bis Donnerstag der Vorwoche

11:30 – 13:30 Uhr, FAM EJF-Familienzentrum Selb, Karl-Marx-Str. 8

Fit am Smartphone

14 Uhr VHS Fichtelgebirge, Selb, Lessingstr. 8, Zi. 07 Tagungsraum

OV B15 Versammlung

DeutscherAmateurRadioClub 19 Uhr, Gaststätte „Kreta“, Hallenbad Selb

Digitale Bilderschau „Costa Rica – grünes Paradies zwischen Pazifik u. Atlantik“ von Siegfried Wagenführer, Selb, Sektion Selb des Dt. Alpenvereins, 19:30 Uhr

Jochen-Klepper-Haus Selb-Plößberg

Gymnastik – Übungsleiterin

Petra Haas, TSV Unterweißenbach, 19:30 - 20:30 Uhr, Alte Realschule (VHS)

Donnerstag, 22.10.

Hausgemachter Kuchen, Tee u. Kaffeespezialitäten

16 Uhr, Senioren ans Smartphone F-Kurs, Anmeldung erforderlich! 19:30 Uhr, Bildervortrag „Weißes Gold – unner Sölwer Porzlie“ Teil 2 mit und von Gerd Bock, Bitte unbedingt anmelden! 14 – 22 Uhr, FAM EJF-Familienzentrum Selb, Karl-Marx-Str. 8

Reha – Orthopädie

17:45 Uhr, TS Selb, Jahnturnhalle, kleiner Saal

Fit für's Leben

Turnerschaft Selb 1887 e.V. 18 – 19 Uhr, Schulturnhalle Erkersreuth

Aquagymnastik und Schwimmen (bitte Zeitänderung beachten!)

RBSV Selb e.V.

18 – 19 Uhr, Gruppe 1

19 – 20 Uhr, Gruppe 2, Hallenbad Selb

Mehr Gesundheit durch einen ausgeglichenen Säure-Basen-Haushalt, 18:30 Uhr,

VHS Fichtelgebirge, Selb, Lessingstr. 8, Zi. 05 Vortragsraum

Reha – Orthopädie

19 Uhr, TS Selb, Jahnturnhalle, kleiner Saal

Gymnastik Damen und Herren, Turnerschaft Selb 1887 e.V., 20 – 21 Uhr, Jahnturnhalle

Freitag, 23.10.

Reha – Orthopädie

9 Uhr, 10:15 Uhr u. 13:45 Uhr, TS Selb, Jahnturnhalle, kleiner Saal

Reha – Lungensport

15 Uhr, TS Selb, Jahnturnhalle, kleiner Saal

Lungensport (COPD)

RBSV Selb e.V., 17 – 18 Uhr, VHS, Lessingstr. 8

Hauskirchweih (Bitten um Reservierung), 17 Uhr,

Turnerheim Selb-Plößberg

Nordic-Walking

Turnerschaft Selb 1887 e.V. 18 – 19 Uhr, Selber Forst

Samstag, 24.10.

14 – 16:15 Uhr, Lebensmittelausgabe Selber Tafel

(Annahme Lebensmittel und Produkte für täglichen Gebrauch Mo. – Fr. 8 – 12 Uhr, Längenauer Str. 71a) Selber Tafel in Trägerschaft Malteser Hilfsdienst e.V.

Hauskirchweih (Bitten um Reservierung), 17 Uhr,

Turnerheim Selb-Plößberg

Abendgottesdienst, Lektor

Friedrich Herpich
19 Uhr, Christuskirche

Sonntag, 25.10.

Hauskirchweih (Bitten um Reservierung), 11 Uhr,

Turnerheim Selb-Plößberg

TV Selb-Plößberg – TSV

Thiersheim II, Fußball-Kreisklasse FG, 14:30 Uhr, Sportplatz am Auweg Selb-Plößberg

Schauriger Sonntag: Halloween-Deko gestalten

Preis 3 € Materialkosten, Erwachsene zahlen zusätzlich 1 € Sonntagseintritt, mit Anmeldung*, Dauer 1,5 Std. 14:30 Uhr, Porzellanikon Selb

Montag, 26.10.

Diabetikersport, RBSV Selb e.V., 17 – 18 Uhr,

Turnhalle Franz-Bogner-Schule

Fußball-Schnuppertraining für Kids ab 3 Jahren

SpVgg Selb 13, 17 – 18 Uhr, Sportgelände an der Weißenbacher Straße

Gymnastik – Übungsleiterin

Petra Haas, TSV Unterweißenbach, 17 – 18 Uhr, u. 18:30 – 19:30 Uhr, Dr.-Franz-Bogner-Turnhalle (Halle I)

Herzsport / Koronar der Gruppen I u. II, RBSV Selb e.V., 18 – 20:30 Uhr,

Turnhalle Franz-Bogner-Schule

Linedance

Turnerschaft Selb v. 1887 e.V. 18:15 – 19:30 Uhr, Jahnturnhalle (kleiner Saal)

Wirbelsäulengymnastik

Turnerschaft Selb 1887 e.V. 19:30 – 20:30 Uhr, Jahnturnhalle

Dienstag, 27.10.

Schausteinbruch Häuseloh nachmittags geöffnet,

Infos und Anmeldungen für Gruppen bei Erwin Ott, Tel. 60749, Europäische Natur- und Kulturlandschaft Häuseloh e.V.

Mittagstisch – Salat, Suppe, Hauptspeise u. Nachtisch

nach Lust u. Laune sowie Kaffeespezialitäten
11 – 14 Uhr, FAM EJF-Familienzentrum Selb, Karl-Marx-Str. 8

Senioren sport ü 60

Turnerschaft Selb 1887 e.V. 16:30 – 17:30 Uhr, Jahnturnhalle (kleiner Saal)

Osteoporosesport

RBSV Selb e.V., 17 – 18 Uhr, Turnhalle Franz-Bogner-Schule

Reha – Herzsport

18 Uhr, TS Selb, Jahnturnhalle, kleiner Saal

Gymnastiksport der Gruppen I u. II, RBSV Selb e.V. 18 – 19 Uhr u. 19 – 20 Uhr,

Turnhalle Walter-Gropius-Gymnasium

Nordic-Walking

Turnerschaft Selb 1887 e.V. 18 – 19 Uhr, Selber Forst

Mittwoch, 28.10.

Power Fitness

Turnerschaft Selb 1887 e.V. 9:30 – 10:30 Uhr, Jahnturnhalle (kleiner Saal)

Seniorenmittagstisch immer mit Anmeldung bis Donnerstag der Vorwoche

11:30 – 13:30 Uhr, FAM EJF-Familienzentrum Selb, Karl-Marx-Str. 8

Kulturkaffee mit Kuratorrundgang, Preis: Museumseintritt zzgl. 3,50 €

Führung, Kaffee & Kuchen, mit Anmeldung*, 14 Uhr, Porzellanikon Hohenberg

Gymnastik – Übungsleiterin

Petra Haas, TSV Unterweißenbach, 19:30 - 20:30 Uhr, Alte Realschule (VHS)

Donnerstag, 29.10.

Hausgemachter Kuchen, Tee u. Kaffeespezialitäten

14:30 Uhr, Bildervortrag „Unnera Sölwer Wirtsheiser“ – Teil 1 von Gerd Bock

Bitte melden Sie sich unbedingt an, da die Plätze sehr begrenzt sind, 14 – 22 Uhr, FAM EJF-Familienzentrum Selb, Karl-Marx-Str. 8

Reha – Orthopädie

17:45 Uhr, TS Selb, Jahnturnhalle, kleiner Saal

Aquagymnastik und

Schwimmen (bitte Zeitänderung beachten!)

RBSV Selb e.V. 18 – 19 Uhr, Gruppe 1
19 – 20 Uhr, Gruppe 2, Hallenbad Selb

Fit für's Leben

Turnerschaft Selb 1887 e.V. 18 – 19 Uhr, Schulturnhalle Erkersreuth

Reha – Orthopädie

19 Uhr, TS Selb, Jahnturnhalle, kleiner Saal

Gymnastik Damen und Herren, Turnerschaft Selb 1887 e.V., 20 – 21 Uhr,

Jahnturnhalle

Freitag, 30.10.

Reha – Orthopädie

9 Uhr, 10:15 Uhr u. 13:45 Uhr, TS Selb, Jahnturnhalle, kleiner Saal

Kegeln, RBSV Selb e.V. 14 – 17 Uhr, SpVgg 1913

Kegelbahn

Reha – Lungensport

15 Uhr, TS Selb, Jahnturnhalle, kleiner Saal

Lungensport (COPD)

RBSV Selb e.V., 17 – 18 Uhr, VHS, Lessingstr. 8

Nordic-Walking

Turnerschaft Selb 1887 e.V. 18 – 19 Uhr, Selber Forst

2. Selber Lachnacht mit Bademeister Schaluppe, Jörg Kaiser u. Franziska Wanninger, Moderation: Atze Bauer, Kulturprogramm der Stadt Selb, 19:30 Uhr,

Rosenthal-Theater Selb

Samstag, 31.10.

Kinderschminken u. Ballonkunst inkl. kleiner Halloween-Überraschung für alle Kids, 13 Uhr, Outlet Center Selb

14 – 16:15 Uhr, Lebensmittelausgabe Selber Tafel

(Annahme Lebensmittel und Produkte für täglichen Gebrauch Mo. – Fr. 8 – 12 Uhr, Längenauer Str. 71a) Selber Tafel in Trägerschaft Malteser Hilfsdienst e.V.

Reformationstag – Gottesdienst für alle Gemeinden im Dekanat Selb, Pfarrerin Sandra Herold u.a. 19 Uhr, Christuskirche

Halloween im Porzellanikon: Der Schatz des Porzellanergeistes, Preis 1 € je Teilnehmer, ab 7 Jahren mit Anmeldung*, Dauer 1 Std. 19 Uhr, Porzellanikon Selb

Montag, 02.11.

Diabetikersport, RBSV Selb e.V., 17 – 18 Uhr, Turnhalle Franz-Bogner-Schule

**MEHRWERT
STEUER¹⁾
geschenkt,-**



Abb. zeigen
Sonderausstattung

KONJUNKTUR-PROGRAMM

**BIG
+ PLUS +
DEAL**

6 Jahre Garantie²⁾

3 Inspektionen³⁾

+ MATERIAL INKLUSIVE

**BONUS
FÜR ALLE!**



**+MEHRWERT
STEUER¹⁾
GESCHENKT**

**NUR BEI UNS: AB SOFORT
NOCH MEHR WERT
GESCHENKT!**

Bei Kauf einer sofort verfügbaren Kurzzulassung erhalten Sie bei uns ab sofort die **MEHRWERTSTEUER GESCHENKT** - und wir legen noch was **drauf!** Denn nur bei uns erhalten Sie zusätzlich den **BIG DEAL PLUS kostenlos** dazu.

Entdecken Sie jetzt Ihr **NOCH-MEHR-WERT Modell** bei einer **Probefahrt**.

1) Preisnachlass mindestens in Höhe der gültigen, gesetzlichen Mehrwertsteuer auf die unverbindlich Preisempfehlung des Herstellers zum Zeitpunkt der Erstzulassung. 2) Händlereigengarantie auf die wichtigsten Baugruppen. 3) Drei Inspektionen jeweils gemäß Herstellervorgaben inklusive Material. Sie zahlen nur eventuelle Zusatzarbeiten. Nur gültig für Aktionsmodelle, ausgenommen Selection- und Basismodelle.



**Autohaus
EXNER**
opel-exner.de

Unternehmenssitz:

Automobile Exner GmbH & Co. KG

Hof
Wunsiedler Str. 2
Tel. (09281) 7820

Naila
Kronacher Str. 40
Tel. (09282) 5071

Selb
Schlachthofstr. 4
Tel. (09287) 78964

Gera
Hinter dem Südbahnhof 19
Tel. (0365) 2059470

Hermsdorf
Lahnsteiner Str. 5
Tel. (036601) 7970

Oelsnitz
Untermarxgrüner Str. 27
Tel. (037421) 4740