

E!XPRESS

Monatszeitschrift und Veranstaltungskalender für Oberfranken

Ausgabe Mai 2021

15. Jahrgang

Kostenlose Verteilung an alle Haushalte im Raum Selb – Schönwald – Rehau – Regnitzlosau – Marktredwitz – Wunsiedel – Waldershof – Röslau – Niederlamitz – Kirchenlamitz – Marktleuthen – Thiersheim – Thierstein – Höchstadt – Hohenberg a.d. Eger – Schirnding – Arzberg und zusätzliche Auslagestellen in Schwarzenbach/Saale – Oberkotzau – Döhlau – Weißenstadt. Weitere Auslagestellen in Tschechien: Hranice (Roßbach), Aš (Asch), Mokřiny, Františkovy Lázně (Franzensbad), Doubrava (Grün), Cheb (Eger)

In dieser Ausgabe können Sie sich informieren über:

Apothekennotdienste

Kleinanzeigenmarkt

Angebote der Mitglieder des Forum Selb erleben e.V.

Bauen, Renovieren, schöner Wohnen

Motorisiert durch den Frühling

Senioren Heute – Gut versorgt im Alter

Entspannt (aus)sehen mit
Sonnenbrillen in Sehstärke



Edle Sonnenbrillen in Sehstärke schützen und schonen Ihre Augen und sind idealer Blendschutz bei schwierigen Lichtverhältnissen.

Kommen Sie vorbei, wir beraten Sie gerne!

Amon Uhren Schmuck Optik e.K. * Ludwigstr. 39 * 95100 Selb

**DRUCK- U.
WERBEZENTRUM SELB**

**BÜROBEDARF
in großer Auswahl**

**ANRUFEN!
09287-2163**

**BESTELLEN!
ABHOLEN!**

AKTENORDNER

Wolkenmarmor
A4, breit
Stk. **1,19 €**

FFP2-MASKEN

Top-Qualität
Stk. **-,99 €**

KOPIERPAPIER

A4, 500 Blatt
Packung **3,79 €**

**Angebote nur solange
Vorrat reicht!**

www.buromarktselb.de
Hohenberger Str. 49
95100 Selb
Telefon: 0 92 87/21 63

**Orthopädische Schuhe · Bandagen
Schuheinlagen nach Maß
Diabetikerschuhe · Ganter Schuhe
Finn Comfort Schuhe · Fußpflege**

Geöffnet auch während Corona

HÖRATH

Orthopädie - Schuhtechnik

Friedrich-Ebert-Str. 6 · 95100 Selb

Telefon: 09287/2800

www.hoerath.de



Not- und Hilfsdienste

Notarzt / Rettungsdienste 112

Apotheken-Notdienst

Schwarzenbach/Rehau/Oberkotzau/ Regnitzlosau/Kirchenlamitz Marktleuthen/ Selb/Schönwald/Hof/Wunsiedel

Stadt-Apotheke (Kirchenlamitz) · Weißenstädter Str. 4
Tel. 0 92 85 / 15 32 · 1./12./23. Mai 2021

Regnitz-Apotheke (Regnitzlosau) · Inselweg 4
Tel. 0 92 94 / 9 41 11 · 1./12./23. Mai 2021

Markt-Apotheke (Oberkotzau) · Marktplatz 2
Tel. 0 92 86/69 19 · 2./13./24. Mai 2021

Stadt-Apotheke (Marktleuthen) · Humboldtstr. 13
Tel. 0 92 85/4 80 · 2./13./24. Mai 2021

Saale-Apotheke (Schwarzenbach) · Kirchenlamitzer Straße 1
Telefon 0 92 84/9 49 00-0 · 3./14./25. Mai 2021

Perlenbach-Apotheke (Rehau) · Bahnhofstr. 10
Tel. 0 92 83/59 12 05 · 4./15./26. Mai 2021

Steinbock-Apotheke (Oberkotzau) · Schulstr. 1a
Tel. 0 92 86/2 57 · 5./16./27. Mai 2021

Ludwig-Apotheke (Selb) · Ludwigstraße 21
Tel. 0 92 87/ 28 29 · 5./16./27. Mai 2021

Strauß-Apotheke (Schönwald) · Schulstraße 11
Tel. 0 92 87/55 24 · 6./17./28. Mai 2021

Hubertus-Apotheke (Rehau) · Ludwigstr. 14
Tel. 0 92 83/13 17 · 7./18./29. Mai 2021

Neue Apotheke (Selb) · gegenüber Finanzamt
Tel. 0 92 87/26 93 · 8./19./30. Mai 2021

Alte Apotheke (Selb) · Ludwigstraße 9 · Tel. 0 92 87/7 73 33
9./20./31. Mai 2021

Apotheke C. Burger (Rehau) · Maxplatz 3 · Tel. 0 92 83 / 74 51
10./21. Mai 2021

Schloß-Apotheke (Schwarzenbach) · Jean-Paul-Str. 1
Tel. 0 92 84 / 94126 · 11./22. Mai 2021

Hospiz-Initiative Selb e.V., Telefon 0 92 87/76 05 22 • **Gift-Notruf** Krankenhaus Selb, Telefon 0 92 87/97 10 • **Polizei, Überfall 110** • **Feuerwehr 112** • **Aids-Beratung**, Tel. 0 92 32/ 97 10
Notruf für Frauen, Frauenhaus Selb, Tel. 0 92 87/7 71 11 • **Psychologische Beratungsstelle für Erziehungs-, Ehe- u. Lebensfragen** Hauptstelle Selb 0 92 87/27 70 • **Technisches Hilfswerk** 0 92 87/7 73 10 • **Telefonseelsorge** 09 21/1 11 01
Polizeiinspektion Selb Tel. 0 92 87/ 99 14 - 0 • **Krankenhaus Selb** Tel. 0 92 87/ 97 10 • **Johanniter-Unfall-Hilfe, Patientenfahrdienst, Hausnotruf, Menüdienst** Dienststelle Wunsiedel, Tel. 09232/8814-53 • **Maltaser Hilfsdienst**, Hausnotruf, Essen auf Räder, etc., Tel. 09287/91225 • **Bayerisches Rotes Kreuz, Kreisverband Wunsiedel i.F.**, Hauskrankenpflege, Tagespflegestätte, Patientenfahrdienst, Essen auf Rädern, Hausnotruf, Betreuungsverein, Betreuung zu Hause, Tel. 09231/96260

Landkreis Wunsiedel

Marien-Apotheke (MAK) · Kolpingstr. 2 · Tel. 0 92 31/5160
1./12./23. Mai 2021

Stadt-Apotheke (Weißensstadt) · Kirchenlamitzer Str. 38
Tel. 0 92 35 / 2 72 · 5./16./27. Mai 2021

Stadt-Apotheke (Arzberg) · Marktplatz 3 · Tel. 0 92 33 / 16 25
10./21. Mai 2021

Adler-Apotheke (MAK) · Markt 35 · Tel. 0 92 31/ 20 10
8./19./30. Mai 2021

Sonnen-Apotheke (MAK) Markt 11 · Tel. 0 92 31/22 03
3./14./25. Mai 2021

Apotheke in Nagel (Nagel) · Zehntweg 1 · Tel. 0 92 36/9815-0
9./20./31. Mai 2021

Stadt-Apotheke (Waldershof) · Ringstr. 27 · Tel. 0 92 31/7 13 13
7./18./29. Mai 2021

Sonnen-Apotheke am Klinikum (MAK) · Nansenstr. 9
Tel. 0 92 31/9 73 93 10 · 5./16./27. Mai 2021

Kronen-Apotheke (Röslau) · Brückenstr. 2 · Tel. 0 92 38/329 89
7./18./29. Mai 2021

Marien-Apotheke am Klinikum (MAK) · Jean-Paul-Str. 33
Tel. 0 92 31/50 77 680 · 2./13./24. Mai 2021

Brunnen-Apotheke (WUN) Bibersbacher Str. 2
Tel. 0 92 32/9 95 90 · 11./22. Mai 2021

Burg-Apotheke (Thierstein) · An der Kirche 13
Tel. 0 92 35/4 87 · 9./20./31. Mai 2021

Stadt-Apotheke (WUN) · Maximilianstr. 31 · Tel. 0 92 32/20 33
6./17./28. Mai 2021

Adler-Apotheke (Neusorg) · Jahnstr. 13 · Tel. 0 92 34/28 88
10./21. Mai 2021

Neue Apotheke (WUN) · Ludwigstr. 34 · Tel. 0 92 32/22 26
4./15./26. Mai 2021

**Versicherungsverein
Selb und Umgebung**
gegründet im Jahr 1831

**über 190 Jahre
Leichenkasse Selb
Kirchleinsgrund 3
95100 Selb
☎ (0 92 87)
28 09**

**Bestattung
„HEIMKEHR“
GmbH
beim Friedhof
Feuer- und Erdbestattungen
Überführungen
Erledigung aller Formalitäten
Vorsorgen für die eigene Bestattung
Nach Geschäftsschluss:
Tel.: 01 72/1 07 57 74
Tel.: 01 72/1 49 54 26**



**Ihr Hofer
Sanitätshaus
Sperschneider
Orthopädie + Rehathechnik**
2x Hof-Selb-Naila · ☎ 09281-7779777
www.sperschneider-hof.de

☞ kostenlose Lieferung, Hilfsmittel, Treppenlifte...

Im Monat Mai finden Sie den EXPRESS in den Gebieten Wunsiedel und Weißenstadt an den folgenden Auslegestellen: **Wunsiedel**, E-Center Enders, Karl-Sand-Str. 1; Avia-Tankstelle, Marktredwitzer Str. 44. **Weißenstadt**, Tankstelle Färber, Bayreuther Straße 36. Im restlichen Erscheinungsgebiet kostenlose Verteilung an alle erreichbaren Haushalte.

IMPRESSUM:

Herausgeber: Druck + Verlag Reiner Zörntlein, Hohenberger Straße 49, 95100 Selb, Tel.: 09287/2163, Fax: 3116, mail: vorstufe@druckereiselb.de, St.-Nr. 258/293/20056. Satz und Gestaltung: Druck + Verlag Reiner Zörntlein. Verteilung: Prospega Kulmbach. Zuschriften sind erwünscht, für unverlangt eingesandte Beiträge kann jedoch keine Haftung übernommen werden. Namentlich gekennzeichnete Artikel geben nicht unbedingt die Meinung der Redaktion wieder. Kürzungen vorbehalten. Titel und Gestaltung - auch von Anzeigen - sind urheberrechtlich geschützt. Nachdruck, auch auszugsweise, nur mit schriftlicher Genehmigung des Verlags. Für Irrtümer wird keine Haftung übernommen. Zuschriften unter: Druck + Verlag Reiner Zörntlein, Hohenberger Straße 49, 95100 Selb. Redaktionsschluss für Anzeigen und Beiträge für die Ausgabe Juni 2021 ist der 14. Mai 2021.



**Wir fertigen
Automatik-Stempel
und Holzstempel
nach Ihren Wünschen**



**Druck- und Werbezentrums
Hohenberger Str. 49 · 95100 Selb
Telefon: 09287-2163**

Weiss Küchen



45 Jahre Partner der Garant-Möbel-Gruppe

**Große Auswahl
Persönliche Fachberatung
Aufmaß bei Ihnen Zuhause
CD-Planung vom Küchenprofi
Best-Preis-Garantie
Finanzierung
Termingerechte Lieferung
Perfekte Montage
Komplettanschluss
Verpackungsentsorgung
Eigene Schreinerei**

Bahnhofstraße 10
95100 Selb
Tel. 09287/5515

Bahnhofstraße 20
95659 Arzberg
Tel. 09233/715988





Robert

FISCHER

ORTHOPÄDIE-SCHUHTECHNIK
SANITÄTSHAUS

Fischer

Gesunde Schuhe

Der Partner für Ihre Gesundheit



**Orthopädische Schuhe nach Maß,
nach Ihren Vorstellungen und
Wünschen individuell gefertigt.**



**Computergefräste Einlagen
Ganganalyse zur exakten
Bestimmung
der Fußproblematik**

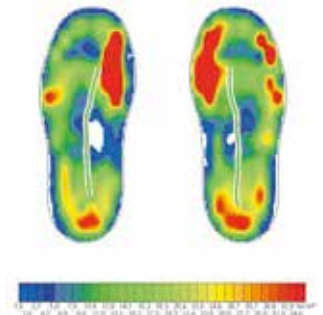

**Modische
Kompressionsstrümpfe**



SCHUHREPARATUREN ALLER ART | PREISWERT UND SCHNELL

95615 Marktredwitz

Leopoldstraße 32 im KEC
Telefon: (0 92 31) 55 33

95615 Marktredwitz

Nansenstr. 9 im Ärztehaus
Telefon: (0 92 31) 87 99 02 0

95652 Waldsassen

Prinz-Ludwig-Straße 34
Telefon: (0 96 32) 55 20

95632 Wunsiedel

Bibersbacher Str. 2 im Ärztehaus
Telefon: (0 92 32) 91 78 55

95643 Tirschenreuth

Schmellerstr. 14
Telefon: (0 96 31) 60 04 00

95686 Fichtelberg-Neubau

Fichtelseestraße 9
Telefon: (0 92 72) 824

www.orthopaedie-fischer.de

Diakonie Selb-Wunsiedel

**Unsere Erfahrung gibt Ihnen Sicherheit.
Nutzen Sie unsere Kompetenz in Sachen Pflege.**

Beratung:

Fachstelle für pflegende Angehörige 0 92 87 - 99 40 40
 EDE - Entlastung durch Engagierte 0 92 87 - 99 40 40
 DIANA - Betreutes Wohnen zuhause 0 92 87 - 99 40 40

Ambulante Pflege in Ihrer Nähe

Kirchenlamitz / Röslau / Weißenstadt 0 92 38 - 97 91
 Diakoniestation Schönbrunn / Tröstau 0 92 32 - 91 0 92
 Ökumenischer Pflegedienst Schönwald 0 92 87 - 95 11 5
 Diakoniestation Selb 0 92 87 - 99 42 0
 Diakoniestation Wunsiedel 0 92 32 - 91 23 5

 **Weitere Informationen finden Sie unter www.diakonie-wun.de**



Kompetente und freundliche Beratung im Hofer Land rund um die Themen Pflege und Demenz

Im Rahmen einer Befragung des Projektes „Leben mit Demenz in der Kommune“ der Dt. Alzheimer Gesellschaft Landesverband Bayern e.V. Selbsthilfe Demenz, der Fachstelle für Demenz und Pflege Oberfranken sowie der Seniorenkordinatorin des Landkreises Hof wünschten sich zahlreiche Kommunen eine Verbesserung der Informationspolitik zum Thema „Beratung als zentrale Hilfe für pflegende Angehörige, pflegebedürftige Menschen sowie an Demenz Erkrankte und deren Angehörigen“. Um Bürgerinnen und Bürgern der Kommunen eine umfassende Übersicht beratender Stellen rund um die Themen Pflege und Demenz zu geben, startet die Gesundheitsregion plus Stadt und Landkreis Hof mit einer Serie und stellt entsprechende Anlaufstellen im Hofer Land in mehreren Ausgaben vor. Grundsätzlich haben alle Bürgerinnen und Bürger die Möglichkeit, sich

bei der Fachstelle für Demenz und Pflege (Außenstelle) über die passenden Beratungsstellen und Unterstützungsmöglichkeiten zu informieren und entsprechend lotsen zu lassen. **Kontakt:** Fachstelle für Demenz und Pflege Oberfranken (Außenstelle). **Ansprechpartnerin:** Ute Hopperditzel.



Büro: Landratsamt Hof, Schaumbergstr. 14, 95032 Hof, Telefon: 09281/57-500, hopperditzel@demenz-pflege-oberfranken.de, www.demenz-pflege-oberfranken.de

Frühlingsgrüße des Forum „Selb erleben“ 2021

Ein frühlingshaftes Lächeln bei Schneegestöber wollten die Mitgliedsgeschäfte des Forum „Selb erleben“ in die Gesichter ihrer Kunden zaubern, indem sie ihnen einen kleinen Frühlingsgruß überreichen. Das ist ihnen trotz des miesen Wetters gelungen. „Osterhase“ Renate Wölfel und Cornelia Hillgruber, Inhaberin des Reisebüros Schmidt verteilen vor der Geschäftsstelle des Forum Selb erleben all die Primel der Geschäfte, die wegen Corona nicht öffnen durften. Sie enthielten ein Kärtchen des jeweiligen Geschäftes, ein Gruß aber



auch eine Erinnerung: „Wir sind noch da und vermissen Euch! Vergesst uns nicht, gemeinsam überstehen wir das!“ „Diese Aktion ist ein kleines Dankeschön für die Unterstützung im vergangenen Jahr. Bei der Aktion „Frühlingserwachen“ wurden insgesamt über 1.300 farbenprächtige Primel verschenkt.“ so Renate Wölfel, Vorsitzende des Forum „Selb erleben“ *p.h.*



AWO Sozialzentrum Marie Bauer in Selb

- Senioren- und Pflegeheim
- Ergotherapie u. Sozialdienst
- vielfältiges Kultur- u. Veranstaltungsprogramm
- fachlich begleitete Selbsthilfegruppe für Angehörige von Demenzkranken
- Angebote für Demenzkranke
- Mittagstisch für Gäste
- Seniorenwohnanlage
- Sorgentelefon für Betroffene u. Angehörige

Wir informieren Sie jederzeit gerne.

95100 Selb · Pißberger Weg 6 · Telefon 0 92 87 / 9 79 - 0
 Fax 0 92 87 / 97 91 99 · E-Mail: sozialzentrum.selb@awo-omf.de
www.awo-sozialzentrum-selb.de

Wenn die Rente nicht reicht!

(djd). Ein Leben lang gearbeitet und dann die große Ernüchterung: Große Sprünge sind mit der gesetzlichen Ren-

te nicht drin. Männer erhalten derzeit monatlich im Schnitt rund 1.178 Euro pro Monat, Frauen lediglich 764 Euro. Nur ein Teil der Ruheständler ist besser versorgt mit zusätzlichen Einnahmen aus Betriebsrenten, Lebensversicherungen oder Mieten. Viele Senioren müssen deshalb im Alter einen Nebenjob annehmen. Wer eine eigene Immobilie bewohnt, hat noch andere Möglichkeiten. Dazu zählt etwa die Immobilienverrentung. Mehr Infos gibt es unter www.deutsche-leibrenten.de. Senioren, die Haus oder Wohnung verkaufen, profitieren von einem lebenslangen Wohnrecht, sind befreit von den Kosten der Instandhaltung und können dank Leibrente Kinder und Enkel zu Lebzeiten finanziell unterstützen.

• Zertifiziert für Diabetiker-Versorgung

- Anfertigen von ORTHOPÄDISCHEN SCHUHEN für sämtl. Fußdeformationen
- Einlagen für Knick-, Senk- und Spreizfüße
- Schuhzurichtungen an Konfektionsschuhen
- Zugelassen für alle Krankenkassen, Versorgungsstellen, Berufsgenossenschaften
- Schuhreparaturen aller Art



Orthopädie-schuhtechnik

Unglaub

Inh. Jürgen Unglaub
 95100 Selb Bahnhofstr. 41
 Tel.: 09287 / 3340
 E-Mail: OST.Unglaub-Selb@t-online.de

• Präqualifiziert

ÖFFNUNGSZEITEN:
 Montag, Dienstag, Donnerstag
 7.00 - 12.00 und 13.30 - 18.00 Uhr
 Mittwoch: 7.00 - 12.00 Uhr
 Freitag:
 7.00 - 12.00 und 13.30 - 17.00 Uhr

Wir sind zu den Öffnungszeiten Montag – Freitag in gewohnter Weise für Sie da!

Es blüht und grünt in der SenTa am Perlenbach

Rehau – Die warmen Frühlingstemperaturen locken sowohl viele Bienen wie auch die Gäste der Seniorentagespflege der Rummelsberger Diakonie in Rehau nach draußen auf die Terrasse. Das Wetter nutzten daher Josef Guba und Sibel Turgut aus, um gemeinsam, mit der Unterstützung weiterer Gäste, ein Hochbeet mit Blumen

und Salatkräutern zu bepflanzen. Die bunte Blumenpracht ist herrlich anzusehen und es gibt stets etwas zu entdecken. Die ganztägige Betreuung bietet Menschen ab Pflegegrad 1 abwechslungsreiche Angebote und Betreuung. Buchen Sie Ihren Platz noch heute und kommen Sie in Kontakt mit Ute Schmitz-Richter: 09283 – 59 70 940.



Sibell Turgut (Betreuungskraft) und Josef Guba (Gast) bepflanzen gemeinsam das Hochbeet auf der Terrasse der SenTa am Perlenbach (Text & Foto: cb)

Sorgenfrei und selbstbestimmt älter werden Das Leben in Seniorenresidenzen bietet Sicherheit und Freiraum gleichermaßen

(djd). Möglichst lange in der vertrauten Umgebung bleiben – das wünscht sich wohl jeder. Doch mit zunehmendem Alter wird es schwieriger, den Alltag wie gewohnt zu meistern. Dann kann ein Umzug in eine Seniorenresidenz die richtige Lösung sein. Hier lebt man selbstbestimmt und genießt gleichzeitig das sichere Gefühl der Fürsorge und Unterstützung. Jedes der bundesweit 23 Häuser der Augustinum Gruppe verfügt über einen hauseigenen ambulanten Pflegedienst, der bei vorübergehenden Erkrankungen ebenso wie bei Pflegebedürftigkeit die Betreuung im eigenen Appartement garantiert. Darüber hinaus können verschiedenste Dienste bei Bedarf gebucht

werden. Einen Leistungsüberblick findet man unter www.augustinum.de.



Auf Wunsch können auch hauswirtschaftliche Leistungen wie das Bettenbeziehen übernommen werden. Foto: djd/Augustinum gemeinnützige GmbH

Physiotherapie Pro Human Care

Greimweg 1
95691 Hohenberg a.d. Eger
Tel. 0 92 33 / 71 44 98

• Krankengymnastik	• KG-Bobath
• Massage/Bindegewebsmassage	• CMD-Kiefergelenk
• Manuelle Therapie	• Migränetherapie
• Fußreflexzonen-Therapie	• Taping
• Manuelle Lymphdrainage	• Rückenschule
• Diverse Wellnessangebote	• Aromamassage

Termine nach Vereinbarung.



Mehr Infos unter 09287-998196!

Wüstenrot Immobilien

Heute schon an morgen denken. Mit uns erben und vererben Sie Ihre Immobilie erfolgreich.

Wir sind die deutschlandweit ersten Immobilienmakler mit der geprüften Qualifikation „**Fachmakler für Erbschaftsimmobilien (EBZ)**“. Unsere Kompetenz ist Ihre Sicherheit.



- Professionelle Marktpreisermittlung
- Diskrete Beratung zu geplanter Immobilienvererbung*
- Kompetente Begleitung bei Verkauf oder Vermietung von Erbschaftsimmobilien
- Vermittlung von Immobilien bei unter Betreuung stehenden Eigentümern

* Keine Rechtsberatung

Lino Maugeri
Fachmakler für Erbschaftsimmobilien (EBZ), Sachverständiger für Immobilienbewertung D1 Plus DEKRA zertifiziert
Lenauweg 1
95100 Selb
lino.maugeri@wuestenrot.de



wüstenrot

Wünsche werden Wirklichkeit.

Umfangreiche Corona-Testmöglichkeiten in Marktredwitz

Seit Anfang April stehen den Marktredwitzer Bürgerinnen und Bürgern an insgesamt sechs Tagen pro Woche zwei Teststellen in Marktredwitz für kostenlose Antigen-Schnelltests zur Verfügung, das Corona-Testzentrum im CINEPLANET Leopoldstraße 34 (Parken im KEC Parkhaus möglich) und das Testzentrum im Fitnessstudio POSITIV, Günthersweiherweg 1 (Parkplatz vor dem Gebäude). Oberbürgermeister Oliver Weigel zeigt sich hoch erfreut, dass hier alle an einem Strang ziehen: „Der DLRG-Ortsverband Marktredwitz und die 21Dx GmbH als Betreiber, das Center-Management des KEC, Michael Neidhardt, Betreiber des CINEPLANET, das Fitnessstudio Positiv, die Marktredwitzer Stadtverwaltung und auch das Landratsamt Wunsiedel haben größtes Engagement gezeigt und so die kurzfristige Einrichtung der beiden dringend benötigten Testzentren möglich gemacht.“ Die Teststation im CINEPLANET ist Samstag von 14-17 Uhr und Mittwoch 17-19 Uhr geöffnet. Möglich ist der Antigen-Schnelltest, vorherige Registrierung ist



Auf dem Foto v.l. Achim Trager (DLRG), Ronja Wunderlich (Landratsamt), Monika Hübner (Center Managerin KEC), Oberbürgermeister Oliver Weigel und Landrat Peter Berek

nicht nötig. Im Fitnessstudio Positiv sind die Betriebszeiten Montag und Donnerstag, 8-11 Uhr, Dienstag und Freitag, 13-16 Uhr. Es ist vorab eine Registrierung unter folgendem Link nötig: <https://21dx.medicus.ai/#/>. Außerdem besteht vor Ort zusätzlich die Möglichkeit, sich mittels QR-Code-Scan zu registrieren. Das Landratsamt Wunsiedel informiert auf seiner Homepage (www.landkreis-wunsiedel.de) ausführlich zum Ablauf eines Schnelltests.

Für ein sicheres und selbstständiges Zuhause



GUTSCHEIN
1 kostenlose Wohnberatung

Ihre zertifizierten Wohnumfeldberater vom Sanitätshaus Sperschneider

Sanitätshaus Sperschneider
Hof - Selb - Naila
Hof, Königstr. 17 - 09281-7779777
Hof, Ludwigstr. 87 - 09281-840844
Naila, Kronacher Str. 33 - 09282-5784
Selb, Ludwigstr. 11 - 09287-77851

TREPPENLIFTE: günstig oder kostenlos!



Einbau innerhalb 4 Wochen!

gratis Beratung über Zuschüsse
09281-7779766

Christin's rollender Mittagstisch

MAHLZEIT

Zahnstraße 31

95100 Selb

www.mahl-zeit.eu
09287/3652

Jedes Rad - ein Unikat



Konfigurieren Sie Ihr Unikat unter
www.velo-de-ville.de
Alles ist möglich. Wir beraten Sie gerne!

- E-Bikes
- Mountainbikes
- Trekkingräder
- Kinderräder
- Helme *und vieles mehr*
- Zubehör

KARLHEINZ
thunsdorff
Fahr Rad!

Inh.: Robby Busnelli
 Friedrich-Ebert-Str. 12 · 95111 Rehau
 Telefon: 09283 8989420
www.fahrrad-thunsdorff.de

Frauen Union Rehau lässt Blumen sprechen und spielt den Osterhasen

Die Frauen Union Rehau machte es sich in diesen Tagen zur Aufgabe die Menschen in Rehau mit schönen Momenten etwas vom Thema Corona abzulenken. Ein Stück Normalität in der Krise. Am Gründonnerstag überbrachten die Damen bunt bepflanzte Blumengrüße in drei Rehauer Seniorenheime, um den Frühling in die Zimmer und Herzen der Bewohner zu zaubern. Aufgrund der Einschränkungen durch Corona wurden diese abgegeben und dann vom Personal verteilt. Die Geschäftsführer und Abteilungsleitungen zeigten sich äußerst erfreut und berichteten, dass sich die Bewohner sehr über die Aufmerksamkeit gefreut haben. Aber auch der Osterhase war im Auftrag der Frauen Union Rehau unterwegs! Dreißig liebevoll gepackte Ostertüten versteckte der Osterhase an be-



kannten Plätzen in Rehau, wie dem Maxplatz, beim Rathaus und vor allem an Spielplätzen. Ab 10.00 Uhr am Oster Samstag konnte dann die Suche beginnen und viele Familien machten sich auf den Weg, um eines der Osternester zu ergattern. Binnen nicht mal 30 Minuten waren alle Säckchen gefunden. Die Familien konnten zusätzlich an einem Gewinnspiel teilnehmen, in dem sie ein

schönes Bild von ihrem Fund einschickten. So darf sich Familie Nübel über einen Gutschein der Buchhandlung Seitenweise in Rehau freuen. Die Frauen Union möchte mit ähnlichen Aktionen auch künftig etwas Abwechslung und Freude in den Alltag bringen. Die Frauen Union Rehau verfügt neben ihrer Präsenz in Facebook auch über eine neue Homepage: www.fu-rehau.bplaced.net



Ein felliges Vergnügen

Rehau _ Wenn Gizmo oder Finja und Rika die Seniorenpflege am Perlenbach betreten, dann strahlen sämtliche Gesichter der Gäste. Denn die freundlichen Hunde bringen tierische Abwechslung in den Tagesablauf. Da wird gemeinsam gespielt, gestreichelt und natürlich Leckerlis verteilt. Die Hundebesuchsdienste sind ein wichtiger Bestandteil der Angebotsvielfalt in der SenTa und sorgen stets für Freude sowie angenehme Stunden. Denn gerade für Menschen, die sich aufgrund von Demenz oder anderen Krankheiten kaum mehr verbal äußern können, ermöglichen diese Begegnungen einen besonderen Zugang sowie Nähe. Hunde spüren mit

ihrem sensiblen Wesen, wie sie auf die jeweiligen Gäste zugehen können. Einer Dame im Rollstuhl nähern sie sich beispielsweise mit bedacht, wogegen sie ihre Freude für weitere Streicheleinheiten auch gerne mit einem beherzten Sprung auf die Couch deutlich machen. Sowohl für die Gäste als auch die Hunde sind diese Nachmittage stets ein „felliges Vergnügen“. Jeden Tag erwartet die Gäste ein abwechslungsreiches Angebot sowie Betreuung in der SenTa am Perlenbach. Sie möchten mehr dazu erfahren? Schauen Sie auf unserer Internetseite vorbei: www.seniorentagespflege.de/rehau bzw. kommen Sie in Kontakt mit Ute Schmitz-Richter: 09283 - 59 70 940.



Mit seiner einzigartigen Art bezaubert Gizmo die Gäste in der SenTa am Perlenbach



Die belgischen Schäferhunde Rika und Finja haben sich bereits ihr Plätzchen in der SenTa ausgesucht.



Die felligen Vierbeiner begeistern alle Gäste der SenTa.

REUL CARFRESH
 Kfz-Aufbereitung

Ihr Partner für professionelle Fahrzeugaufbereitung und Dienstleistungen rund um Haus + Garten

FRÜHJAHRSAKTION

Hol- und Bringservice

Jede komplette Fahrzeug-Aufbereitung bis 30.05.2021

115,- € inkl. MwSt.

NEU BEI UNS:

Baudienstleistungen aller Art

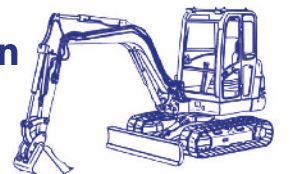

Sie finden uns in: Rehau · Ziegelhüttenweg 7 auf dem Gelände von Holz-Nützel
 Tel. 09283-8989042 · mario.reul@t-online.de



DRUCK- U. WERBEZENTRUM SELB

BÜROBEDARF in großer Auswahl

ORDNER
breit oder schmal ab **1,79 €**

www.buromarktself.de
Hohenberger Str. 49 · 95100 Selb
Tel.: 0 92 87/21 63 · Fax: 31 16

Radwegenetz im Landkreis wächst: auch auf den große Routen geht es voran

Radwege erfüllen inzwischen viele wichtige Funktionen – sie verbinden einzelne Orte und werden deshalb zunehmend auch von Pendlern täglich zwischen Arbeits- und Wohnort genutzt. Am Feierabend, an Wochenenden oder Feiertagen sind sie ein Tummelplatz für Einheimische und Gäste, die ihre Freizeit oder ihren Urlaub nutzen, um mit dem Rad oder E Bike ihre Heimat zu erkunden. Und last but not least dienen sie als touristische Routen, auf denen die steigende Zahl an Radwanderern die Region durchquert und den Anschluss an weiterführende Routen sucht. Radwege verbinden so wichtige Themen wie Bewegung, Freizeit, Ökologie und touristische Entwicklung, weshalb der Landkreis Wunsiedel i. Fichtelgebirge seit Jahren viel Zeit und Geld in ihre Entwicklung investiert. „Auf der sogenannten Perlen-Route, die auf einer Gesamtlänge von 27 Kilometern von Oberkotzau über Rehau und Schönwaldbis Selb und von dort weiter in die tschechische Grenzstadt Asch führen wird, haben wir bereits große Fortschritte gemacht“, sagt Radwege-Koordinator Sebastian Köllner. „Hier bei uns im Landkreis laufen diesbezüglich alle Fäden zusammen, das Projekt ist gelebte interkommunale Kooperation und die bereits fertig gestellten Teilstücke werden von den Radfahrer*innen sehr gut angenommen. Für diese Route sind schon zahlreiche Neu- und Ausbaumaßnahmen vorgenommen worden, durch die die Radfahrer*innen von den normalen Straßen genommen werden, was ihre Sicherheit erhöht. Läuft alles nach Plan, hoffen wir noch in diesem Jahr weitere Abschnitte, beispielsweise zwischen Selb und dem Grenzübergang Selb-Asch planerisch voranbringen zu können, um letzte Lücken in





Fahrschule
Detlef Strößner
Busunternehmen
BKF Weiterbildung
Ausbildung aller Klassen

0171 / 8 33 65 62 oder 09287 / 95 63 78
detlef.stroessner@web.de

95100 Selb

Wohnmobil und Anhänger Vermietung





Sportcaravan Vermietung Kastenanhänger

Bis zu 4 Schlafplätze – Mitnahme von Motorrädern, Fahrrädern usw.







Markise - 230 V Außenanschluss (Steckdose in Wohnbereich und Garage) - Kühlbox - Spülbecken - Frischwassertank - Portables WC - Auffahrrampe - Zurrpunkte (in Garage) - **Motorradbeladungssystem** elektrisch (Rollwagen) auf Anfrage

Wohnmobil Vermietung







4 Schlafplätze – 4 Sitzplätze mit Gurt – Solar – TV – Fahrradträger – 3,5 t - u.v.m.

Anhänger Vermietung





Detlef Strößner

den kommenden Jahren zu schließen. Aussagen, wann die Route durchgängig befahren werden kann, bleiben aber gerade auch wegen der Corona-Pandemie schwierig. Auf deutscher Seite planen wir derzeit eine Fertigstellung im Jahr 2023.“ Ein echtes Großprojekt im Radwegebau mit touristischem Fokus bildet auch der Egerradweg, bei dem mit Weißenstadt, Röslau, Marktletzen, Thierstein, Selb, Hohenberg a.d.Eger und Schirnding zahlreiche Kommunen als Kooperationspartner fungieren. Diese Strecke soll auf einer Länge von 51 Kilometern die Egerquelle mit der Landesgrenze verbinden und wird damit die wichtigste Ost-West-Achse im Fichtelgebirge, mit der auch der Lückenschluss im europäischen Fernradwegenetz (Main-Eger-Elbe) gelin-

gen wird. „Dieses Projekt wird uns noch mindestens drei Jahre beschäftigen, nicht zuletzt aufgrund des Umfangs und der schieren Anzahl der Teilprojekte“, erklärt Sebastian Köllner. „In den vergangenen Jahren konnten schon einige Teilstrecken, vor allem im Bereich Weißenstadt und Markt-

leuthen für den Verkehr freigegeben werden – diese werden schon heute gut angenommen und frequentiert. Im Bereich der Gemeinde Schirnding ist heuer eine Brücken- und Wegebaumaßnahme geplant, weitere Abschnitte sind für die Folgejahre vorgesehen. Die Geduld lohnt sich. Bei seiner

Fertigstellung wird der Egerradweg ein echter Gewinn für den Radtourismus und die Region sein.“ Insgesamt ist der Landkreis in den vergangenen Jahren bei der Umsetzung seines Radverkehrskonzeptes, welches insgesamt fast 100 Maßnahmen umfasst, gut vorangekommen. Die Kommunen und der Freistaat Bayern haben verschiedene Maßnahmen realisiert und zweistellige Millionenbeträge, teils mit sehr hohen Förderungen, ins Radwegenetz des Landkreises investiert. Weitere Investitionen sind geplant – beispielsweise über das Radverkehrsprogramm Bayern 2025. Sieben Radwegprojekte an Staatsstraßen im Landkreis sollen bis 2025 über das staatliche Bauamt Bayreuth (finanziert vom Freistaat Bayern) umgesetzt werden.



Die Region neu entdecken und kurzweilige Ausflüge mit der Familie unternehmen: Radtouren machen allen Spaß. Foto: djd/Waldenburger Versicherung/Getty Images/Kontrec



Livestreamkurse finden bei Erreichen der Mindestteilnehmerzahl definitiv statt!

Historische Ortsbegehung, EHS11102

Sa, 08.05.2021, 14:00-16:00, Höchstädt, Rittergut, Schloßplatz 19, Leitung: Horst Schlegel

Bayerisches Fingerfood, EKL30521

Di, 04.05.2021, 18:30-21:30, Kirchenlamitz, Schule, Küche, Schwarzenbacher Str. 1, Leitung: Christa Dick

Morgengymnastik, EMR30245

Di, 04.05.2021, 08:45-09:45, 10x, Marktredwitz, Egerland-Kulturhaus, vhs-Gymnastikraum, Leitung: Vlastina Liebscher

Workshop: Ätherische Öle für Babys und Kleinkinder, EMR30402

Di, 04.05.2021, 19:00-22:00, Marktredwitz, Mittelschule, Lehrküche, Schulstr. 1, Leitung: Tanja Franz

Ätherische Öle für Babys und Kleinkinder - Livestream, EMR30404

Mi, 05.05.2021, 19:00-20:00, Leitung: Tanja Franz

Ceviche, Sashimi und Co... Keine Angst vor rohem Fisch, EMR30523

Di, 18.05.2021, 18:30-21:30, Marktredwitz, Mittelschule, Lehrküche, Schulstr. 1, Leitung: Christa Dick

Vegane Aufstriche, EMR30527

Do, 06.05.2021, 18:30-20:30, Marktredwitz, Mittelschule, Lehrküche, Schulstr. 1, Leitung: Hildegard Büttner

Word für Spätstarter, EMR50111

Di, 18.05.2021, 14:00-17:00, 5x, Marktredwitz, vhs-Zentrum, Fikentscherstr. 19, EDV-Raum, Leitung: Peter Wölfel

Cabochonschmuck für die Ohren, ENA20800

Do, 06.05.2021, 17:00-18:30, Nagel, Kösseine Schule, Werkraum, Schulweg 4, Leitung: Nadine Rodegast

Heimat hat viele Gesichter, ERL10900

Mi, 05.05.2021, 19:30-21:00, Röslau, Bürgerhaus, Vortragsraum, Wunsiedler Str. 30, Leitung: Adrian Roßner

Discofox, ERL20500

Sa, 15.05.2021, 16:00-17:30, 2x, Röslau, Bürgerhaus, vhs Raum, Wunsiedler Str. 30, Leitung: Sven Müller

Wilde Kräuterküche, ERL30522

Mo, 17.05.2021, 18:00-21:00, Röslau, Bürgerhaus, Wunsiedler Str. 30, Leitung: Christina Preisinger

Vortrag: Tschechisch, ESD40367

Sa, 08.05.2021, 10:00-15:00, Schirnding, kath. Pfarrheim, Kirchweg 10, Leitung: Karel Slama

Outdoor: Kochen mit Feuer, Grill und Gusseisen, ESE30527

Sa, 15.05.2021, 11:00-17:00, Selb, Lessingstr. 8, Küche, Leitung: Matthias Grimmer

Fröhlich kochen mit Kindern, ESE390005

Fr, 14.05.2021, 15:00-18:00, Selb, Lessingstr. 8, Küche, Leitung: Matthias Grimmer

Schnuppernachmittag Senioren Word Grundlagen, ESE50110

Fr, 07.05.2021, 14:30-16:00, Selb, Lessingstr. 8, Zi. 04 EDV, Leitung: Joachim Höra

Senioren Word-Grundlagen, ESE50111

Fr, 14.05.2021, 14:30-17:30, 6x, Selb, Lessingstr. 8, Zi. 13 EDV, Leitung: Joachim Höra

Gewusst wie - Dynamische Diagramme, ESE50126

Di, 04.05.2021, 18:00-21:00, Selb, Lessingstr. 8, Zi. 13 EDV, Leitung: Peter Wölfel

Gewusst wie - Diagramme & Statistik, ESE50127

Di, 18.05.2021, 18:00-21:00, Selb, Lessingstr. 8, Zi. 13 EDV, Leitung: Peter Wölfel

Motorsägen-Führerschein, ETH10000

Fr, 07.05.2021, 15:30-19:30, 2x, Thiersheim, Grundschule, Schulstr. 19, Leitung: Thomas Baumann

Dirndl Nähkurs, ETH20903

Mi, 12.05.2021, 19:00-21:30, 6x, Thiersheim, Dorfgemeinschaftshaus, Grafenreuth 31, Leitung: Jennifer Silberhorn

Nähworkshop: Baby- und Kinderbekleidung, ETH20905

Sa, 15.05.2021, 10:00-13:30, 2x, Thiersheim, Dorfgemeinschaftshaus, Grafenreuth 31, Leitung: Jennifer Silberhorn

Wilde Kräuterküche, ETH30522

Mo, 03.05.2021, 18:00-21:00, Thiersheim, Dorfgemeinschaftshaus, Grafenreuth 31,

Leitung: Christina Preisinger

Der Leupoldsdorfer Eisenhammer, ETT10900

So, 02.05.2021, 15:00-16:30, Leupoldsdorf, Torhaus Naturpark-Infostelle, Leitung: Christine Roth

Fledermäuse live!, ETT11000

Fr, 28.05.2021, 20:30-22:00, Leupoldsdorf, Torhaus Naturpark-Infostelle, Leitung: Christine Roth

Liebevoll aus Papier, EWU20800

Di, 11.05.2021, 19:00-21:00, Wunsiedel, Mehrgenerationenhaus, Breite Str. 4-6, EG, Leitung: Anna Pöllath

Qigong - Schenken Sie sich ein Lächeln - Livestream, EWU30131

Mo, 03.05.2021, 18:00-19:00, 6x, Leitung: Ute Gleissner

ZUMBA® Fitness®, EWU30270

Mo, 03.05.2021, 19:00-20:00, 10x, Wunsiedel, Gymnasium, Burggraf-Friedrich-Str. 9, Turnhalle II, Leitung: Martina Burger

Fettstoffwechselstörungen und Cholesterin überwinden - Livestream, EWU30501

Mi, 05.05.2021, 19:00-20:00, Leitung: Melanie Steinel

Bodysongs, Spiele mit der Stimme, EWU30601

Di, 04.05.2021, 18:30-20:15, 6x, Wunsiedel, Mehrgenerationenhaus, Breite Str. 4-6, 2. OG, Leitung: Astrid Oswald



Alle Termine unter Vorbehalt!

Der RBSV Selb e.V. führt auf Grund der immer noch zu hohen Ansteckung, und der steigenden Inzidenzwerten durch das Corona-Virus im Mai keine sportlichen Veranstaltungen durch. Aktuelle Infos unter: www.rbsv-selb.de oder Schaukasten

Samstag, 08.05.

13:30 – 16 Uhr, **Lebensmittelausgabe Selber Tafel** (ebenfalls am 15., 22., 29.) (Annahme Lebensmittel und Produkte für täglichen Ge-

Hilfe im Trauerfall
Ihr zuverlässiger Partner & Erledigung der Formalitäten

„der letzte Weg“ **in guten Händen“**

Bestattungsanstalt Selb
Tschirnhausweg 6
09287 - 99340

Feuerbestattungsverein V.V.a.G.
www.feuerbestattungsverein.de
Sterbekasse & Bestattungsvorsorge

brauch Mo. – Fr. 8 – 12 Uhr, Längenaus Str. 71a) Selber Tafel in Trägerschaft Malteser Hilfsdienst e. V

Besonderer Abendgottesdienst mit Pfarrer Herold u. Team „Gott hört unsere Gebete. Macht sie das immer?“
19 Uhr, Christuskirche

Sonntag, 09.05.

Heilige Messe
9:30 Uhr, Heilig Geist Kirche

Maiandacht, musikalische Gestaltung, Brigitte Traeger
19 Uhr, Herz Jesu Kirche

Dienstag, 11.05.

Sprechttag – Deutsche Rentenversicherung
Dieser wird bis auf weiteres nur telefonisch durchgeführt, d. h. dass die Deutsche Rentenversicherung die Bürger zur gebuchten Uhrzeit anruft u. telefonisch berät. Termine bei Frau Heller 09287 883155 erhältlich

11.05. u. 18.05., „Samenbomben“ – wo versteckt die Natur die Samen u. wie kann ich diese unterscheiden, welche Eigenschaften haben sie u. welche Pflanzensorten gibt es. Wir stellen eine Samenbombe her, die ihr zuhause dann einpflanzen könnt!

Anmeldung bei Bambus-Bildung e.V., Ulrike Schumacher, ulrikelschumacher@gmail.com od. 0151 41627839

Donnerstag, 13.05.

Ökumenischer Himmelfahrtsgottesdienst im Gemeindegarten mit Ensemble des Posaunenchores, Pfarrerin Sandra Herold u. kath. Kollegen, 10:30 Uhr, Christuskirche

Samstag, 15.05.

Feierabendmahl zum ökumenischen Kirchentag, der in digitaler Form stattfindet. Pfarrerin Sandra Herold, 19 Uhr, Christuskirche

Sonntag, 16.05.

Internationaler Museumstag – Online Aktion der

Museumspädagogik – kostenfrei! Porzellanikon Selb/Hohenberg a. d. Eger

Heilige Messe
9:30 Uhr, Heilig Geist Kirche

Donnerstag, 20.05.

Expertisentag
Preis: Museumseintritt, mit Anmeldung, 10–17 Uhr, Porzellanikon Hohenberg a.d. Eger

Sonntag, 23.05.

Heilige Messe, Pfingstsonntag, 9:30 Uhr, Heilig Geist Kirche

Bunter Familiengottesdienst zu Pfingsten im Gemeindegarten, Pfarrer Johannes Herold, 10:30 Uhr, Christuskirche

Montag, 24.05.

Heilige Messe, Pfingstmontag, 9:30 Uhr, Heilig Geist Kirche

Dienstag, 25.05.

Pfingstferienprogramm: Blütenzauber! (2,5 Std.)
Preis: 3 € Materialkosten, mit Anmeldung, ab 6 Jahren 10 Uhr, Porzellanikon Selb

Samstag, 29.05.

Abendgottesdienst mit Pfarrerin Sandra Herold 19 Uhr, Christuskirche

Sonntag, 30.05.

Heilige Messe, Dreifaltigkeitssonntag, 9:30 Uhr, Heilig Geist Kirche

Kuratoren Führung zur Sonderausstellung „FORMVOLLENDET – Keramikdesign von Hans-Wilhelm-Seitz, Preis: 1 € Sonntagseintritt zzgl. 3,50 € Führung, 14:30 Uhr, Porzellanikon Hohenberg a. d. Eger

„Bunte Welt“ Spannende Experimente zum Thema „Farben“, Anmeldung bei Bambus-Bildung e.V., Ulrike Schumacher, ulrikelschumacher@gmail.com od. 0151 41627839, 15:30 – 17 Uhr, Pfaffenleithe 4A

Ü - HAUS.DE
günstiger geht nicht - nur billiger

Ü - TINY.DE
Lebensqualität reduziert auf's Maximum

- Weil Bauen nichts mit Glück zu tun hat! -

Zuhause ist, was wir bauen!

Hochwertige Materialien, exklusives Design,
Komfort über dem Durchschnitt und intelligente Technik (Smart Home)



Egal wie groß
Ihre Familie ist...

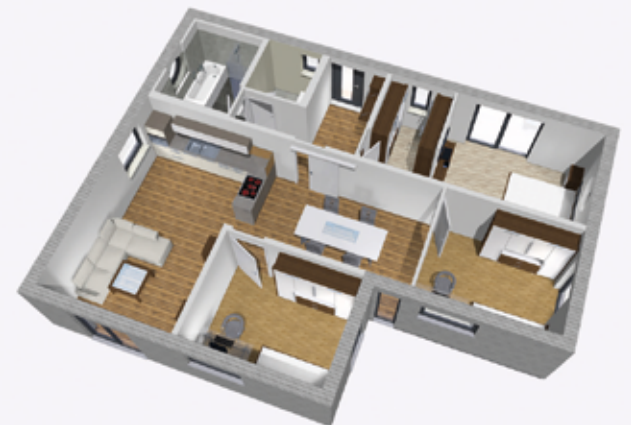

... wir haben das
passende Haus für Sie

**Funktionalität gepaart mit Luxus! - alle Häuser dieser Serie sind
inkl. Fussbodenheizung, Luftwärmepumpe, Küche ab OKK,
einzugsfertig**

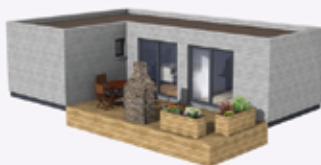
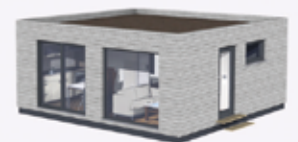
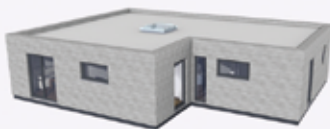

Besuchen Sie den Tiny-Musterhauspark #1 in Deutschland

Ü-Haus.de GmbH | Am Steinberg 2 | 95691 Hohenberg Tel.: 09233/714098-0 | neubau@ue-haus.de



SHADESIGN
Passion for shade

Markise war gestern:
SHADEONE®
Das Twister-Segel

- für jede Gebäude-Architektur
- kinderleichte Bedienung
- Viel Segel – wenig Technik
- Größe bis max. 6 x 5,75 m
- tolles Preis- / Leistungsverhältnis
- Schutz vor Sonne und Regen

Jetzt Beratungstermin vereinbaren:



Schnurrbusch

Innendekoration + Sonnenschutz

Jägerstraße 2 · 95100 Selb · Tel.: 0 92 87/27 61 · Fax: 0 92 87/14 65
Mobil: +49 171 26 23 839 · Mail: info@gross-schirm.de

Neues Zuhause im Altbau

Modernisierungskosten beim Kauf einer Bestandsimmobilie realistisch einschätzen

(djd). Der Kauf eines älteren Hauses ist auf den ersten Blick oft der günstigere Weg, an ein Eigenheim zu gelangen. Dennoch rät Erik Stange, Sprecher des Verbraucherschutzbundes e.V. (BSB), nicht vorschnell dem Charme eines Altbaus zu verfallen. „Wenn hohe Sanierungs- oder Modernisierungskosten zum Kaufpreis hinzukommen, kann es am Ende teurer werden als gedacht“,

warnet er. Um den baulichen Zustand realistisch einzuschätzen, ist eine Hausbegehung mit fachmännischem Rat daher empfehlenswert. Sachverständige wie die unabhängigen BSB-Bauherrenberater erkennen mögliche Schwachstellen und liefern so eine solide Basis für eine realistische Schätzung der Modernisierungskosten. Unter www.bsb-ev.de gibt es dazu einen kostenlosen „Ratgeber Bestandsimmobilie“.



Kaufen, einrichten, fertig: So einfach ist es meist nicht, eine gebrauchte Immobilie zu kaufen und zu beziehen. Foto: djd/Bauherren-Schutzbund



**KLAUS RITTER
BAUGESCHÄFT GMBH**
GOETHESTR. 1 · 95111 REHAU

Fachbetrieb nach WHG § 19

Umbau & Sanierung

Fassadendämmung

Putzarbeiten

Pflasterarbeiten

Kernbohrungen

Telefon:
0 92 83/16 35

Telefax:
0 92 83/15 39

E-Mail:
k-ritter-bau@t-online.de

**Stellenangebot: Wir suchen Bauvorarbeiter
Maurer/Putzer/Baufacharbeiter**

Baugenehmigung für den Umbau des SPEKTRUM SELB offiziell erteilt

Kurz vor Ostern erteilte die Bauordnung der Stadt Selb die offizielle Genehmigung für die Umbaupläne des Kommunalen Kinos SPEKTRUM SELB | KINO. KULTUR. Café. Zeitgleich starteten die ersten Ausschreibungen für die Demontage- und Abbrucharbeiten. Einen festen Termin für die Wiedereröffnung des Selber Kinos möchte man zum jetzigen Zeitpunkt noch nicht benennen. „Wir sind sehr zufrieden mit den Fortschritten und liegen gut in unserem internen Zeitplan“, so Oberbürgermeister Ulrich Pötzsch. „Aber wir wissen auch, dass es bei Bauvorhaben zu Verzögerungen kommen kann - noch dazu in Zeiten einer Pandemie. Für verbindliche und seriöse Terminankündigungen ist es gerade einfach noch zu früh.“ Der Baugenehmigung ging eine sogenannte Nachbarschaftsbeteiligung voran. Ein Verfahren bei dem die Anwohner in der Poststraße als direkte Nachbarn Einwände gegen den geplanten Kinoumbau erheben konnten, was nicht der Fall war. Noch davor würdigte der Bauausschuss den vorgestellten Bauantrag in seiner Februar-Sitzung und stimmte diesem zu. Da die Umbaupläne einen weitreichenden Eingriff in den Bestand vorsehen ist auch der Brandschutz ein zentrales Thema. In den vergangenen Wochen und Monaten arbeitete das Team um Bauamtsleiter Helmut Resch sowie externe Experten an einem Brandschutzkonzept für den zukünftigen Betrieb im SPEKTRUM SELB. „Die Sicherheit der Gäste und MitarbeiterInnen steht selbstverständlich an oberster Stelle, daher haben wir dem Brandschutz für den zukünftigen Betrieb einen wichtigen Stellenwert eingeräumt“, betont Bauamtsleiter Helmut Resch. „Wir bauen bei der Kino-Netzwerktechnik intern gerade sehr viel Know-how auf: recherchieren, tau-



schen uns mit Kinobetreibern aus und feilen an einem passenden Konzept“, erklärt Jennifer Rückdeschel. „Wir freuen uns auch, dass die Kollegen aus dem Rosenthal Theater uns mit ihrem Wissen aus der

Veranstaltungstechnik dabei unterstützen. Alle Informationen zum SPEKTRUM SELB | KINO. KULTUR. Café. sind unter: https://www.selb.de/14213_kommunales_kino.html zu finden.

Bequem laden von Zuhause



**KfW-förderfähig mit
900 € Zuschuss**

Beratung, Planung, Montage - alles aus einer Hand

Mit der eigenen Wallbox „zapfen“ Sie frische Energie für Ihr E-Mobil direkt Zuhause. Profitieren Sie vom ESM-Servicepaket. KfW-förderfähig in Kombination mit dem ESM-Ökostromprodukt „Fichtelpower“.

Infos unter:

Telefon: 09287 802-365
sandra.plechschiidt@esm-selb.de
www.esm-selb.de
Energieversorgung
Selb-Marktredwitz GmbH



Zimmerei und Holzbau Michael Schaller Zimmerermeister



- Innenausbau
- Trockenbau
- Carports
- Verlegung von Fußböden
- Wintergärten
- Zaunbau
- individuelle Anfertigungen nach Ihren Wünschen und Vorstellungen

Krötenseestr. 3, 95111 Reha, zimmerei-m.schaller@t-online.de
Tel. 09283/8989877, Fax 09283/8989878, Mobil: 0160/3533503



Über

80.000

AUGEN

**SEHEN IHRE
WERBUNG!**

**SCHIENER
HAUSTECHNIK**

HEIZUNGS- UND SANITÄRTECHNIK

IHR SPEZIALIST FÜR: WÄRMEPUMPEN · GAS · ÖL · PELLETS
SOLAR · KANAL TV UNTERSUCHUNGEN

PFARRSTRASSE 20 · 95100 SELB
TEL.: 09287 / 8899855

info@schieder-haustechnik.de
www.schieder-haustechnik.de





Farben und EBE GmbH

Groß- und Einzelhandel von Farben und Malerzubehör

95111 Rehau · Wallstraße 22 · Tel. 0 92 83/59 88 739

Fax: 0 92 83/59 88 674
 Mobil: 0151/12 43 40 06
 Web: www.farben-ebe-rehau.de
 Mail: farben-ebe@gmx.de

Öffnungszeiten:
 Mo. – Fr. 7.30 – 16.00 Uhr
 Sa. 9.00 – 12.00 Uhr

Braucht Dein Haus ein neues Kleid, ist das Fachgeschäft nicht weit.
Erstklassige Beratung rund um Bodenbeläge und Wandverkleidungen,
egal ob für den Innen- oder Außenbereich.

Lüften und gesund bleiben

Ein regelmäßiger Luftaustausch sorgt für gesunde, hygienische Raumluft

(djd). Wenn es draußen kälter wird, halten wir uns vorrangig in Innenräumen auf. Ob zu Hause, im Büro oder im Klassenzimmer: Regelmäßig für frische Luft zu sorgen, ist nicht nur in Zeiten der weltweiten Pandemie wichtig für unsere Gesundheit. Ohne stetigen Luftaustausch können sich Krankheitserreger ungehindert im Raum verbreiten.

Frischluf für die Gesundheit

Das geschieht über sogenannte Aerosole, winzige Partikel, die wir beim Sprechen, Husten, Singen oder Atmen ausscheiden. „Unter Laborbedingungen wurde festgestellt, dass vermehrungsfähige Viren in luftgetragenen Partikeln bis zu drei Stunden nach der Freisetzung nachweisbar sind“, besagt eine Stellungnahme der Kommission Innenraumlufthygiene des Umweltbundesamts. Eine der effektivsten Methoden, um potenziell virustragende Aerosole aus dem



In der kalten Jahreszeit halten wir uns vorrangig drinnen auf. Besonders wichtig ist es daher, regelmäßig zu lüften, um potenziell virushaltige Aerosole zu entfernen. Foto: djd/Initiative „Gute Luft“/fizkes - stock.adobe.com

Raum zu entfernen, sei eine möglichst hohe Frischluftzufuhr, so das Schreiben. Gutes und ständiges Lüften schützt damit unsere Gesundheit. In luftdichten, gedämmten Neubauten und sanierten Wohngebäuden ist aber alle zwei Stunden ein Querlüften von Hand erforderlich, um ein gesundes Raumklima zu erhalten. Da dies kaum zu leisten ist, bietet sich die Installation einer kontrollierten Wohnraumlüftung an. Die intelligente Haustechnik hilft zuverlässig dabei, die Virenlast in Innenräumen deutlich zu reduzieren.

Keine Chance für Schadstoffe

„Wohnungslüftungsanlagen leiten die verbrauchte Raumluft kontinuierlich nach draußen und führen frische Luft zu“, erklärt Barbara Kaiser, verantwortlich im Bundesverband der Deutschen Heizungsindustrie e. V. (BDH) für die Fachabteilung Wohnungslüftung. „Durch den permanenten Luftaustausch wird das sonst per Hand erforderliche Fensterlüften überflüssig. Zudem senkt der Verdünnungs-

effekt die Belastung an möglicherweise vorhandenen Viren pro Kubikmeter Raumluft.“ Die mit CO₂ und Aerosolen belastete Luft wird automatisch abgeführt, während Frischluft durch einen Filter im Lüftungsgerät in die Wohnung fließt, sodass keine Fremdstoffe ins Haus gelangen. Die gewünschte Luftmenge lässt sich individuell einstellen – je nachdem, wie viele Personen sich gerade im Raum aufhalten. Die Wohnraumlüftung bietet jedoch noch zusätzliche Vorteile: Durch den konstanten Luftaustausch wird eine Überfeuchtung der Räume vermieden und der Schimmelbildung vorgebeugt. In der kalten Jahreszeit profitieren die Bewohner weiterhin von der Wärmerückgewinnungsfunktion, welche die Außenluft vorwärmt und bis zu 50 Prozent der Heizkosten einspart. Der Staat fördert den Einbau einer kontrollierten Wohnraumlüftung mit Wärmerückgewinnung. Unter www.wohnungslueftung.de erfahren Verbraucher mehr über die Zuschüsse.

Nahtlos schöne Böden

Mit Natursteinbelägen gehen Innen- und Außenwohnzimmer fließend ineinander über

(djd). Der Garten hat in den vergangenen Jahren enorm an Stellenwert gewonnen. Der Freiluftbereich steht dem Wohnzimmer heute in nichts mehr nach. Eine gute Idee ist es daher, Innen- und Außenbereich fließend ineinander übergehen zu lassen, zum Beispiel mit einer nahtlosen Bodengestaltung vom Wohnraum bis zur Terrasse. Natursteinsysteme etwa von Renofloor sind für die unterschiedlichsten Zwecke geeignet, sie sind wetterfest und dabei noch zeitsparend zu verlegen. Mit hochwertigem

Quarz- oder Marmorgranulat, vielen Farben und Designelementen erhält jeder Boden dabei einen unverwechselbaren Look. Unter www.renofloor.de gibt es viele Anregungen dazu sowie Tipps und erklärende Videos für die eigene Planung.

DRUCK- U. WERBEZENTRUM SELB

Stempel aus eigener Herstellung

Hohenberger Str. 49
 95100 Selb
 Tel.: 0 92 87/21 63
vorstufe@druckereiselb.de



JETZT
informieren

markilux Designmarkisen
Made in Germany Für den schönsten Schatten der Welt.
Bauelemente & Sonnenschutz
Schwießelmann
 Fenster - Rollläden - Markisen
 Selber Str. 14, 95199 Thierstein
 Tel. 09235 / 9689384
 Fax: 09235 / 9689931
www.schwiesselmann.de

markilux

Werden Sie Ihre alte los...

Neue Bade- und Duschwannen in nur 3 Stunden. Durch Einsetzen der neuen Acrylwanne auf die alte. Ohne Schmutz und Fliesen-schaden. Mit Abfluss-Sanierung. Wir beraten Sie gerne:



Wasser & Bad
Frohmader

95707 Thiersheim · Heide 7
 Tel. 0 92 33/16 84 · Fax 31 68

Polsterei Bertram

Fichtig 2
 95111 Rehau
 Tel.: 09283/2382
 Fax: 09283/591573

Ihr Fachmann für modernes Polstern

Mo. - Do. 8.00 bis 13.00 Uhr u. 14.00 bis 16.00 Uhr
 Fr. 8.00 bis 14.00 Uhr

Sonnenschutz- / Beschattungsanlagen

ZUKUNFTSTECHNIK INTELLIGENT INSTALLIERT.

#LADESTATION FÜR ELEKTRO-AUTOS UND
#ELEKTROINSTALLATIONEN FÜR IHR WOHNHAUS



GEIßLER ELECTRIC Schulstr. 6 TEL. 09283 898290
95111 Rehau WWW.GELECOM.NET

Zimmerei und Projektbetreuung
Schödel • Rehau



Zimmererarbeiten
Holzrahmenbau
Altbausanierung
Sonderkonstruktionen
Innenausbau
Parkett

Herrmann-Staudinger-Str. 12
95111 Rehau

Tel. 0 92 83/8983357
Fax: 0 92 83/8983356
Funk: 0171/3892337
www.zimmerei-schoedel.de
info@zimmerei-schoedel.de

Platz für neue Eigenheime in Selb

Die Stadt Selb bietet Bauland zu äußerst attraktiven Preisen, die weit unter denen in Ballungsräumen oder selbst in der Nähe von Ballungsräumen liegen. Gleichzeitig verfügen die Grundstücke über alle Vorzüge, die ein Baugrund in einer aufstrebenden Stadt inmitten des herrlichen Fichtelgebirges nur bieten kann. Ein umfangreiches Angebot an Kindertagesstätten und Kindergärten, vielfältige Möglichkeiten in diversen schulischen Einrichtungen oder ein umfangreiches Kulturprogramm zeichnen den Standort aus. Auch die zahlreichen Sport- und Freizeitmöglichkeiten in Selb schätzen Neubürger sehr. Das „Kappelland“ ist quasi das „Filetstück“ in Selb. Ein Neubaugebiet in unvergleichlicher Lage, zentrumsnah und ruhig zugleich. So lässt das „Kappelland“ mit seinen 13 neuen Grundstücken keine Wünsche offen. Hallenbad und Rosenthalpark direkt gegenüber, Wavegarden und Pumptrack, die Innenstadt, zahlreiche Einkaufsmöglichkeiten und sogar die Selber Outlets sind



in maximal zehn Minuten fußläufig zu erreichen. Die Grundstücksgrößen sind zwischen 600m² und 800m². „Der Bebauungsplan ist schlank gehalten, so dass viel Raum für individuelle Wünsche bleibt.“ das hat man ganz bewusst so gemacht, erklärt Oberbürgermeister Ulrich Pötzsch. Bauamtsleiter Helmut Resch ergänzt: „Hier gibt es viele Möglichkeiten. Man kann z.Bsp. zweigeschossig bauen

oder die Hanglage mit Gartengeschoß wählen. Da dürfte für jeden Geschmack etwas passendes zu finden sein.“ Interessenten, auch für die anderen Baugrundstücke in Selb, können sich mit allen Fragen an Christopher Jakob wenden. Er informiert, berät und begleitet bei Bedarf auch die Bauwilligen. „Die Nachfrage ist groß.“ erzählt Christopher Jakob. Interessenten sollten nicht zu lange zögern. p.h.

Renovierungssysteme KIESLICH

Mühlbacher Str. 4 · 95100 Selb · Tel.: 09287-952 82 95
info@kieslich-renovierungssysteme.de

Wir hauchen Ihren Türen neues Leben ein, ganz nach Ihrem Geschmack.

Türenrenovierung mit System



Alte ausgetretene Treppe? Wir verwandeln auch Ihre Treppe in ein Schmuckstück.

Treppenrenovierung mit System



Die „Pfaffenleithe“ – das einzige innerstädtische Biotop im ganzen Landkreis

Die Selber Pfaffenleithe ist ein zentrales Naherholungsgebiet wie es im Buche steht. Der Baubetriebshof lässt ihr eine ganz besondere Grünpflege zukommen – nämlich fast keine. Als ausgewiesenes Biotop unterliegt der ca. 900 Meter lange Grünzug, der sich zwischen dem Paul-Gerhardt-Heim und der Ludwigsmühle befindet, ganz besonderen Naturschutzregeln. Die Stadt Selb lässt das Gebiet seit vielen Jahrzehnten „in Ruhe“ – nur so konnte sich die Natur dort so entwickeln, wie man sie heute vorfindet. Die Merkmale des Areals beschreibt die Untere Naturschutzbehörde des Landkreises Wunsiedel i. F.



so: „Der Selbbach ist hier fast durchgehend unverbaut und nur an kleinen Teilstrecken sind die Ufer durch Steine gesichert. Das stark mäandrierende Bachbett ist durch verschieden eingelagerte Gesteinsbrocken reich strukturiert und der Wasserverlauf ist stark bewegt. Fast der gesamte Talgrund wird von einem breiten Gehölzsaum eingenommen. Hier dominieren zum Teil sehr alte Erlen und Weiden. An den Böschungen wachsen Eichen, Ahorn und Hainbuchen. Es hat sich ein an Pflanzen und Tieren reicher, kleiner Auwald gebildet. Dieses Stück „wildes Selb“ hat sich nur so entwickeln können, weil der Mensch nicht unnötig eingegriffen hat. Eine so innen-

stadtnah gelegene Wildnis findet man in keiner anderen Gemeinde des Landkreises.“ Der Baubetriebshof hat trotzdem ein Auge auf diesen Bereich. Eingegriffen wird jedoch nur, wenn Gefahr für Bürgerinnen und Bürger im Verzug ist. „Die Pfaffenleithe ist auf keinen Fall eine zentimetergenau geplante und strukturierte Parkanlage – aber genau das macht sie für uns Selber so besonders“, sagt Oberbürgermeister Ulrich Pötzsch. Nachdem im vergangenen Jahr einige Bäume einer Böschung aus Sicherheitsgründen entfernt werden mussten, werden im Laufe des Frühlings nach und nach 25 neue Bäume gepflanzt. „Man sieht, dass wir durchaus im Blick haben, was in diesem Biotop geschieht. Manchmal muss man aber auch die Natur sich selbst überlassen“, fügt Pötzsch an.

Brennholzhandel DÖHLA
www.doehla.com

Ihr Partner für:

- Brennholz
- Brennholzaufbereitung
- Holztransport
- Winterdienst

Brunnenstr. 9 · 95173 Schönwald
☎ 0 92 87 - 96 52 36

Reparatur + Neu

Pflasterarbeiten
Granitmauern

Gehwege
Garageneinfahrten
Parkplätze
Terrassen, Treppen
empfiehlt

LAMPERT
Meister der bayerischen Gartenakademie
Tel. 09287/965522

DRUCK- U. WERBEZENTRUM SELB

OFFSETDRUCK · DIGITALDRUCK
AUSSENWERBUNG · HANDLING
COPY-SHOP · STEMPELPRODUKTION
SCHULBEDARF · BÜROMARKT

EXPRESS
mit Veranstaltungskalender für die Region Oberfranken
Unsere MONATSSCHRIFT

Hohenberger Str. 49 · 95100 Selb · Tel.: 0 92 87/21 63 · druckereiselb.de · büromarktselb.de

Starker Wirtschaftsstandort Selb

Das Unternehmermedium „DDW Die Deutsche Wirtschaft“ listet viermal im Jahr im Rahmen eines redaktionellen Projektes die deutschen Städte hinsichtlich der Bedeutung für Unternehmen. Bei der aktuellen Auswertung hat es der Wirtschaftsstandort Selb auf Platz 204 von 3.572 Städten geschafft. Von den insgesamt 11 gewerteten Top-Unternehmen aus Selb zählen drei zu den Weltmarktführern in ihrer Branche und vier der 10.000 wichtigsten deutschen Mittelständler haben in Selb ihren Sitz. Die Selber Unternehmen erwirtschaften einen Jahresumsatz von 1,4 Mrd. Euro. „Die Stärke des Wirtschaftsstandortes Selb hängt von der Stärke und der Vielfalt der ansässigen Unternehmen ab“, so Oberbürgermeister Ulrich Pötzsch. „Wir als kommunaler Dienstleister



(Foto Florian Miedl)

versuchen einen optimalen Rahmen für die Betriebe zu schaffen und es freut uns sehr, wenn diese Anstrengungen auch im Rahmen eines Rankings so positiv bewertet werden.“ Das Ranking setzt sich zusammen aus einer Bewertung der wichtigsten Unter-

nehmen am Standort und einer Benotung der Unternehmen für den Standort. Vor allem die Bereiche Infrastruktur und Wirtschaftsförderung wurden mit jeweils einer 1,9 am besten benotet, die Gesamtbewertung für die Stadt Selb liegt bei 2,49.

A. Taubmann
Talstraße 27 • 95100 Selb
Tel.: 09287 / 2638 • Fax: 1351

32 neue Hortplätze – Seniorenbeirat zieht um

In den Räumlichkeiten der SelbWERK GmbH entstehen zwei neue Hortgruppen für je 16 Kinder. Der Kinderhort Löhe-Haus, dessen Träger die Evang.-Luth. Kirchengemeinde Christuskirche ist, ist mittlerweile voll ausgelastet und benötigt daher eine Erweiterung. Ab 01.09.2021 soll das Angebot im Erdgeschoss der Einsteinstraße 1 zur Verfügung stehen. Damit die Kinder die Gesamtfläche von 337 m² komplett in Anspruch nehmen können, ziehen die Angebote „Montagscafé“ und „Seniorensport“ des Seniorenbeirats Selb um. In Zusammenarbeit der Dr.-Franz-Bogner-Mittelschule, dem Seniorenbeirat Selb und der Stadt Selb wurde eine Lösung gefunden, damit die Angebote aufrechterhalten werden können. Sobald es die Lage der Corona-Pandemie zulässt, wird die Mensa der Bogner-Schule das neue Zuhause für die geselligen Aktivitäten der Senioren. Alle Beteiligten waren bei der Besichtigung einstimmig der Meinung, dass sich die neuen Räumlichkeiten optimal für beide Angebote eignen.

EXPRESS
Monatszeitschrift und Veranstaltungskalender für Oberfranken

ZENKER

Hoch- und Tiefbau

Ihr Ansprechpartner für:

- Asphaltbau
- Pflasterbau
- Kanalbau
- Erdbau

Wir sind für Sie da.

Fohrenreuther Str. 19 • 95111 Rehau
Tel.: 0151 / 28 45 34 96
www.zenker-baut.de



**Hast Du keinen ...
miet Dir einen!**

ROBERT'S MINIBAGGERVERLEIH

Heidelheim 5 • 95100 Selb
Telefon: 09287/60223 • Mobil: 0171/8023370
Mail: roberts-minibagger@gmx.de
Web: www.roberts-minibaggerverleih.de
Baummaschinenverleih und Hydraulikservice
Alle Arbeiten rund um's Haus

Lifting fürs Bad

Mit Trockenbauelementen ganz einfach eigene Ideen verwirklichen

(djd). Neue Wände einziehen, krumme Oberflächen begradien oder eine Vorwandinstallation bauen, um Rohre und Spülkasten zu verbergen: Im Trockenbau lassen sich alte Bäder in Eigenregie in eine private Wellnessoase verwandeln. Wichtig ist dabei, dass sowohl die Trockenbauwände als auch die verwendete Spachtelmasse speziell für Feuchträume geeignet sind. Bei Knauf Uniflott etwa sind die entsprechenden Produktvarianten an der charakteristischen grünen Färbung zu erkennen. Zuerst wird auf die Gipsplatten die Grundverspachtelung aufgetragen und glatt abgezogen. Nach dem Trocknen die überstehenden Grate abstoßen. Anschließend folgt das gebrauchsfertige Uniflott Finish ebenfalls in der imprägnierten Variante zur Endverspachtelung. Unter www.knauf.de/diy erhalten Selbermacher weitere Tipps.



Das Ergebnis kann sich sehen lassen: Auch ältere Bäder können sich in behagliche Wellnessoasen verwandeln. Foto: djd/Knauf Bauprodukte/Stefan Ernst

Dachrinnen • Blechdächer • Solaranlagen • Bäder

Sanitärinstallation und Flaschnerei Dachdeckerei

Norbert Stöß



Ludwigsbrunn 62 • 95111 Rehau
Tel. 0 92 94 / 14 46 • Fax 97 58 92

e-Mail: Flaschnerei.stoess@t-online.de

STÜBIGER HAUSTECHNIK

Bahnhofstraße 39 • 95100 Selb
Telefon: 09287/3321

Weißbächer Straße 6 • 95100 Selb
Telefon: 09287/9980-0

www.stuebiger-tec.de

24h-NOTDIENST 0159/01939147

Innovative Technik und mehr für Ihr Zuhause

- Heizung & Heizungserneuerung •
- Lüftung • Sanitär • Komplettbad •
- Komplettbaderneuerung & Renovierung •
- LED-Beleuchtung • Wärmepumpe •
- BHKW • Brennwertechnik •
- Holz- & Pelletsanlagen •
- Solar • Spanndecken • Wohnraumlüftung •
- Trockenbau & Wohnraumgestaltung •
- Fliesenarbeiten • Maurerarbeiten •

Auch 2021 kein Straßenfestival „Buntes Pflaster“

Keine argentinischen Seiltänzer, keine japanischen Diabolokünstler, keine australischen Artisten, keine deutschen Magier, keine holländischen 3D-Maler, keine Marktrechwitz Hobbykünstler, keine, keine, keine ... Normalerweise verwandelt sich Mitte Juni die Innenstadt in eine große, farbenfrohe Künstlerwerkstatt. Es treffen Künstler aus der ganzen Welt im Herzen von Marktrewitz zusammen, um ihr Können zu präsentieren. „Alles Hoffen und Bangen hat nichts geholfen, auch 2021 wird das Pflaster nicht kunterbunt werden“, bedauern MAKne-

tisch-Vorsitzender Sebastian Macht und Innenstadtkoordinatorin Theresa Grüner die erneute Absage des Marktrechwitz Straßenfestivals „Buntes Pflaster“. „Wir sind darüber sehr traurig, aber in der aktuellen Situation ist eine andere Entscheidung weder vertretbar noch möglich“, erklären die Beiden. Doch für 2022 hoffen die beiden Organisatoren wieder auf ein farbenfrohes Spektakel in der Marktrechwitz Innenstadt. „Wir freuen uns daher auf die nächste Auflage unseres Straßenfestivals und laden schon jetzt zum Bunten Pflaster im Juni 2022 ein.“



So gemütlich wird der argentinische Seiltänzer im Juni nicht vor dem Historischen Rathaus abhängen können.

Neue Filter und Rohre für das Selber Hallenbad

Das Hallenbad Selb im Rosenthal Park erhält neue Rohrsysteme und neue Filter. Die aufwendigen Arbeiten ziehen eine Schließung bis voraussichtlich September nach sich. Da es sich um technische Instandhaltungen und Wartungsarbeiten handelt, werden die Veränderungen für Badegäste nicht sichtbar sein. Die aktuellen Corona-Beschlüsse lassen eine mögliche Wiederöffnung des Selber Hallenbad weiter nach hinten rücken. Die Stadt Selb hat sich daher dazu entschlossen, den derzeitigen Lockdown als Startschuss für die umfangreichen Maßnahmen zu nutzen. Während des normalen Betriebs, aber auch während der üblichen Sommerpause wären diese Arbeiten nicht zu bewältigen. Das Hallenbad bleibt demnach, selbst wenn in den nächsten Wochen eine Wiedereröffnung unter gewissen Auflagen möglich wäre, geschlossen. Sollte es die Lage der Corona-Pandemie im Herbst erlauben, könnte das Bad voraussichtlich im September wieder an den Start gehen. Sobald die „Langer-Teich“-Saison beginnen kann, wird das Team des Hallenbad Selb neben der Überwachung der Corona-Regelungen verschiedene Aktivitäten im beliebten Waldbad anbieten. Genauere Infos folgen.



E L E K T R O e.K.
Telekommunikations- & Netzwerktechnik
Elektroanlagenbau • Elektroinstallationen
Photovoltaikanlagenbau

Gebrüder-Netzsch-Str. 19 · 95100 Selb
Telefon: 09287 75664 · Telefax: 09287 75665
info@epg-selb.de · www.elektro-troeger-selb.de

Ihr Fachbetrieb für
HEIZUNG • LÜFTUNG • KLIMA • SANITÄR
HACKER
HAUSTECHNIK GMBH
Schnell und zuverlässig
95213 Münchberg Telefon: 09251/850122
95158 Kirchenlamitz Telefon: 09285/913142
95100 Selb Telefon: 09287/760450
Notruf- und Kundendienst:
(0171) 6044962

So wird alles glatt Zu spachteln und zu reparieren ist im Haus immer etwas

(djd). Beim Trockenbau mit Gipsplatten, beim Renovieren ganzer Räume oder bei kleinen Schönheitsreparaturen: Zu spachteln, füllen, glätten oder zu begradigen gibt es im Haus oder in der Wohnung immer etwas. Die Unterschiede liegen allerdings im Detail. Die Wahl der geeigneten Materialien ist dabei genauso wichtig wie die richtige Handhabung. Um dem Heimwerker

die Arbeit zu erleichtern, bietet etwa Knauf mit den Marken Uniflott und Rotband passende Spachtelprodukte für die unterschiedlichsten Zwecke, von der schnellen Reparatur mit der Spachtelmasse aus der Tube bis zu imprägnierten Materialien speziell fürs Bad. Der Hersteller hat das Sortiment nun überarbeitet, ergänzt und für den Endverbraucher übersichtlich gegliedert.



Das Badezimmer mit seiner oft feuchten Raumluft stellt besondere Anforderungen an die verwendeten Materialien. Foto: djd/Knauf Bauprodukte/ Stefan Ernst

KIEFER-DLZ.de

DAS DIENSTLEISTUNGSZENTRUM

FACILITY & AFTER-SALES-MANAGEMENT

INH. SVEN STOCKER

- OBJEKTBETREUUNG
- GRÜNLANDANLAGEN/FLÄCHENPFLEGE
- KEHR- UND WINTERDIENST
- HAUSMEISTERSERVICE
- UMZÜGE/AUFLÖSUNGEN
- VERPUTZARBEITEN
- UND VIELES MEHR

Carl-Netzsch-Straße 11 · 95100 Selb · Mobil: 0176 20978381
Mail: svenstocker85@web.de · www.kiefer-dlz.de

MALERWERKSTATT
BECKSTEIN
REHAU

WIR GEHEN FÜR SIE
DIE WÄNDE HOCH!

- Innenraumgestaltung
- Fassaden
- Lackierung
- Bodenbeläge
- Vollwärmeschutz

Fabrikstraße 10 · 95111 Rehad · Tel. 092 83/9065
Fax 092 83/5029 · E-Mail: Maler.Beckstein@t-online.de

Riad El Dana übernimmt die Firma Erich Dzialas von Inhaberin Brigitte Novak

Damit bleibt dieses wichtige Angebot der Entsorgung von Altmetall in Selb. Oberbürgermeister Ulrich Pötzsch freut sich, dass dieses langjährige Unternehmen einen Nachfolger gefunden hat. „Wir sind uns schnell einig geworden. Der Service soll in Selb bleiben“ so Riad El Dana zu einer kleinen Feierstunde. Riad El Dana bedankte sich sowohl bei der Familie Novak als auch bei der Stadt Selb für die konstruktive Zu-

sammenarbeit. Auch konnten dadurch 3 neue Arbeitsplätze geschaffen werden. Die Firma Riad El Dana mit dem Standort Selb-Plößberg, Hauptstraße 1a ist jetzt auch ein Entsorgungsfachbetrieb mit allen nötigen Zertifikaten und kann die Tradition des seit 1948 bestehenden Schrotthandels von Erich Dzialas fortsetzen. Bürger und Firmen können auch zukünftig Altmetall und Schrott hier in Selb entsorgen. *p.h.*



Bei uns erhalten Sie:

- Mund-/Nasenschutz
- Einweghandschuhe
- Hand- und Flächen-Desinfektionsmittel
- Passende Wandspender und Hygienesäulen (auch zur Tages- oder Monatsmiete verfügbar)



Rufen Sie uns an!

Wir sind von 8.00 – 17.00 Uhr für Sie da. Bitte bleiben Sie gesund!



Unterhaltsreinigung · Glasreinigung
Baureinigung · Krankenhausreinigung
Teppich-/Polsterreinigung
Moos-/Schimmelpilzentfernung
Sachverständigengutachten · Beratung

Hanns-Braun-Str. 1a · 95100 Selb
Tel.: 09287/890 222
e-Mail: info@albert.bayern
Homepage: www.albert.bayern

Oberbürgermeister Ulrich Pötzsch besucht „Heim&Haus“ Infostand in Selb

Schon vor einiger Zeit ist „Heim&Haus“ Bezirksleiter Holger Gärtner nach Selb gezogen. Nun nutzte das Stadtoberhaupt die Gelegenheit, sich vor Ort von dem Angebot der Firma zu überzeugen. Holger Gärtner nutzt dazu seine fahrbaren Infostände und ist meist vor den großen Einkaufsmärkten der Region anzutreffen. Wer aber einen Termin vereinbaren will, macht das am leichtesten telefonisch über 0160/99173949. Die Firma „Heim&Haus“ bietet Produkte rund ums Haus wie Sonnenschutz, Fenster, Türen, Rollläden, Markisen-systeme, Terrassendächer, Produkte zur allgemeinen Sicherheit und zur Energie-



einsparung. Produziert wird in Werken in Deutschland. Die Beratung erfolgt bei Interessenten vor Ort durch ge-

schultes Fachpersonal. „Das bedeutet Service komplett aus einer Hand“ berichtet Holger Gärtner. *p.h.*

FRANK HÖRL

▶ SANITÄR ▶ HEIZUNG ▶ FLASCHNEREI

Komplettbäder · Alternative Energien
Solaranlagen · Rohrreinigung mit Rohrkamera

95100 Selb/Erkersreuth · Bergstraße 15
Tel. 0 92 87/50 0164 · Fax 0 92 87/50 01 65

Mobil: 0160/8411517

Meisterbetrieb für Sanitärinstallation und Heizungsbau



Bauen in der Porzellanstadt Schönwald - Baugebiet "An der Südstraße"

- 5 Baugrundstücke in der Größe 599 bis 666 qm für junge Familien
- 39,15 €/qm teilerschlossen (ohne Hausanschlüsse)
- Kurze Wege: ca. 400 m zur Grundschule und zur neuen Stadtmitte



Schönwald bietet als Kleinzentrum alles, was man zum täglichen Leben braucht: Einkaufsmöglichkeiten, Ärzte, Zahnarztpraxis, Apotheke, Banken, Handwerker und Dienstleistungsbetriebe, Kinderkrippe, Kindergärten, Kinderhort und Grundschule.

Weitere Informationen bei der Stadt Schönwald:

Schulstr. 6, 95173 Schönwald Tel. 09287 959411 oder 959422
info@stadt-schoenwald.de www.stadtschoenwald.de

DRUCK- U. WERBEZENTRUM SELB

Stempel aus eigener Herstellung

Hohenberger Str. 49
95100 Selb

Tel.: 0 92 87/21 63
vorstufe@druckereiselb.de

Frühjahrsputz

Gartenpflege
Gartenreparatur
Beseitigung von Winterschäden



Meister der bayerischen Gartenakademie

Tel. 09287/965522

Maler Boden Werbetechnik

Rotsching
GmbH



Fassadenarbeiten aller Art:

- Gerüstbau
- Fassadenanstrich
- Hochdruckreinigung
- Wärmedämmung
- Verputzen

Oberweißbach 70 · 95100 Selb · Tel. 09287/77292 · Fax 09287/87663 · www.rotsching.de



Die Holzwürmer

Inh. André Beier
Hammergut 35, 95100 Selb

Telefon (09287) 500 40 30, Fax (09287) 500 40 31
Mobil 0160 945 467 10

- Kunststofffenster
- Rollos/ Jalousien
- Bodenbeläge
- Trockenbau
- Lassen Sie sich einfach ein unverbindliches Angebot zukommen
- Haus- und Zimmertüren
- Garagentore
- Holzdecken
- Gartenzäune

NEU - NEU - NEU - NEU - NEU - NEU - NEU - NEU

Shimano Motor EP 8
leichter, kleiner, stärker, effizienter, leiser, individueller

Viele 2021 Modelle bereits eingetroffen - Aktionsangebote

Modellbeispiel: Raymon Trailray E 8.0
Yamaha PW-X2

Modellbeispiel: Husqvarna Mountain Cross 6
Shimano EP 8



Reifen + Fahrrad ALBERT

Rainer-Maria-Rilke-Weg 4 • 95100 Selb • 09287/79655 • www.reifen-albert.de
wir sorgen für Profil

- Beratung, Verkauf und Service
- große Auswahl an E-Bikes
- eigene Reparaturwerkstatt
- Fahrradzubehör
- Bosch Stützpunkthändler
- Yamaha Stützpunkthändler

Husqvarna
E-BICYCLES

CONWAY

RAYMON
GERMAN PERFORMANCE BIKES

Wir sind **JOBRAD** Fachhändler

JobRad: Das innovative Dienstfahrrad-Konzept
Clever mobil auf dem Weg zur Arbeit und in der Freizeit

Beratung Verkauf Service

Mit wenig Geld zum eigenen E-Bike



Die neue Trekking-Linie von Raymon jetzt bei uns

EBikes mit starken Motoren und Akkus, Top Ausstattung und fetter Bereifung für sichere Fahrten im Gelände.

Modellbeispiel: Raymon Tourray E 8.0

Modellbeispiel: Raymon Tourray E 7.0



Das Auto fit machen für die warme Jahreszeit

Eine gründliche Reinigung ist das A und O bei der Autopflege

(djd). In Frühling und Sommer ist die Beanspruchung von Fahrzeugtechnik und Karosserie geringer als in Herbst und Winter. Grund genug, das Auto fit zu machen für die warme Jahreszeit. **Hier sind einige wichtige Aufbereitungstipps:**

- Streusalz und Splitt haben den Fahrzeuglack stark beansprucht. Eine gründliche Reinigung in der Waschanlage ist deshalb unverzichtbar. „Das Fahrzeug wird hier zunächst durch eine Vorwäsche mit dem Hochdruckreiniger von grobem Schmutz befreit. Denn Schmutzpartikel wirken wie Schmirgelpapier und können den Lack beschädigen“, rät Tobias Fahrbach von Berner Deutschland, einem Großhändler für Verbrauchsmaterialien, Werkzeuge, Zubehör und Services für Profianwender in der Kfz-Branche. Mehr Informationen gibt es unter shop.berner.de. In der Waschanlage sollte ein Programm mit Unterbodenwäsche gewählt werden, damit auch hier das Streusalz entfernt wird.
- Der Motorraum bekommt ebenfalls über den Winter einiges an Verschmutzungen ab. Eine Motorwäsche sollte der Fachmann durchführen, um die empfindliche Elektronik nicht zu gefährden. Bei der

Gelegenheit können Motoröl, Kühlwasser und Scheibenwischwasser kontrolliert und nachgefüllt werden.

- Danach wird der Lack auf Kratzer und Beschädigungen überprüft, die durch scharfkantigen Splitt entstehen können. Kleinere Schäden können mit einem Lackstift nachbearbeitet werden, dies beugt der Bildung von Rost vor. „Größere Dellen sollten von Karosserie-Profis mittels Smart-Repair ausgebessert werden. Um den Lack nachhaltig vor Witterungseinflüssen zu schützen, hilft eine Versiegelung“, erklärt Experte Fahrbach.
- Für die Reinigung des Cockpits und der Verkleidungen eignet sich die Verwendung eines Mikrofasertuchs in Kombination mit Cockpitspray besonders gut. Auf scharfe Reinigungsmittel sollte verzichtet werden, um Kunststoffteile nicht zu beschädigen.
- Luftfilter sind ein wichtiger Bestandteil des Antriebssystems, eine Verstopfung mindert die Leistung des Autos und es kommt zu einer unzureichenden Verbrennung im Motorraum. Die Folge ist ein erhöhter Kraftstoffverbrauch. Deshalb sollte man Luftfilter „durchpusten“ und reinigen lassen.

Neu in Marktredwitz: Naumann Auto Service GbR



In Marktredwitz in der Klepperstraße 9 eröffneten Andreas und Konstantin Naumann den Kfz-Meisterbetrieb. Die Brüder bieten den Rundumservice für alle Automarken. Neben Inspektion, TÜV/AU Service und Reifenservice bietet die Werkstatt auch Unterbodenschutz und -versiegelung an. Auch Arbeiten im Rahmen der Herstellergarantie werden nach Original Herstellerangaben/-vorgaben durchgeführt. „Durch die Partnerschaft mit AUTO-MEISTER© sind wir jetzt noch breiter aufgestellt und können unsere Kunden mit einem noch vielfältigerem

Angebot an Reifen und Ersatzteilen zu exelenten Konditionen bedienen.“ erklärt Andreas Naumann. Geöffnet ist der Kfz Meisterbetrieb Montag bis Freitag 9 – 18 Uhr. „Die Kunden können vorher einen Termin unter 09231 4179951 vereinbaren oder auch einfach zu uns kommen, natürlich unter Einhaltung der Coronavorschriften.“ ergänzt Konstantin Naumann. Zur Eröffnung gratulierten MAKnetisch-Vorsitzender Sebastian Macht, Innenstadtkoordinatorin Theresa Grüner sowie Stefanie Fürst vom Amt für Wirtschaftsförderung und Tourismus *p.h.*



KFZ-TECHNIK PANZER

Kfz-Meisterbetrieb • Tel. 09285 968867
Bahnhofstraße 39 • 95168 Marktleuthen

FAHRZEUG FIT FÜR DEN SOMMER?

KLIMASERVICE vom Fachmann

Service, Reparatur sowie Unfallinstandsetzung aller Marken

Reifenhandel und Einlagerungsservice

Wenn's um Ihre **DRUCKSACHEN** geht:

DRUCK u. WERBEZENTRUM SELB

Hohenberger Str. 49 | 95100 Selb
Tel.: 09287-2163 | Fax: 09287-3116
Mail: druckzentrum@aol.com



Zukunftssicherung und Entwicklungsperspektiven für die Luisenburg-Festspiele – 300.000 Euro zusätzlich jährlich

Der Landkreis Wunsiedel im Fichtelgebirge und der Freistaat Bayern stehen hinter den Luisenburg-Festspielen und haben eine zusätzliche Förderung vereinbart. Im nun abgestimmten Kreishaushalt ist ein Zuschuss des Landkreises von zusätzlich 150.000 Euro enthalten. Der Freistaat Bayern erhöht seine Förderung im gleichen Zug ebenfalls um 150.000 Euro pro Jahr. 2020 lagen die Zuwendungen des Freistaates coronabedingt bei rund 1,3 Millionen Euro. Landrat Peter Berek: „Die zusätzlichen Mittel sind ein starkes Zeichen des Kreistages und aller Städte und Gemeinden für den kulturellen Leuchtturm des Fichtelgebirges und Ostbayerns.“ Landtagsabgeordneter Martin Schöffel kann dazu aus München ein positives Signal geben: „Der Freistaat Bayern wird den zusätzlich eingeplanten Zuschuss des Landkreises verdoppeln und damit den Regelzuschuss dauerhaft um weitere 150.000 Euro erhöhen. Staatsminister Bernd Sibler ist ein großer Förderer der Kultur in allen Landesteilen, gerade auch im ländlichen Raum. Es geht auf eine gemeinsame Initiative von Staatsminister Bernd Sibler und Altbürgermeister



Karl-Willi Beck zurück, dass der Zuschuss der Region vom Freistaat verdoppelt wird. Damit schaffen wir die Voraussetzung für dauerhaft professionelle attraktive Festspiele, bei denen auch ein Stück mit regionalem Bezug angeboten werden kann, das eigens für die Luisenburg-Festspiele geschrieben und inszeniert wird.“ Staatsminister Bernd Sibler: „Seit ich das erste Mal Gast bei den Luisenburg-Festspielen war, bin ich begeistert von dieser Bühne und der kulturellen Qualität, die in Wunsiedel geboten wird. Die Strahlkraft dieser Bühne reicht weit über das Fichtelgebirge hinaus. Ich freue mich sehr,

dass ich bereits den Anstoß für den jährlich stattfindenden Staatsempfang anlässlich der Premiere geben konnte und der Freistaat den Neubau des Betriebsgebäudes unterstützt hat. Im Corona-Jahr 2020 war es zudem ein starkes Signal, dass wir zur laufenden Staatszuweisung von 570.000 Euro zusätzlich eine Sonderzuwendung von 721.000 Euro geben konnten, um die in der Pandemie ausgefallenen Einnahmen zu kompensieren. Gerne und aus Überzeugung will ich die große kommunale Kraftanstrengung würdigen und sage zu, dass der Freistaat seine laufende Zuweisung in derselben Höhe steigern wird. Wir planen also künftig mit 720.000 Euro jährlich! Damit unterstützen wir auch das Engagement der künstlerischen Leitung Birgit Simmler für attraktive Festspiele im Fichtelgebirge.“ Bürgermeister Nicolas Lahovnik freut sich über das klare Signal. „Der Entschluss, die Mittelzuweisung für unsere Festspiele zu erhöhen, sichert die Zukunft der Bühne. Das ist eine sehr gute Nachricht!“



KFZ-Meisterwerkstatt
Stefan Winek
Vielitzerstrasse 35
95100 Selb

09287/8005680
Mobil 0162/3034375
stefan.winek@freenet.de

RÄDER WECHSELN
20,- €

Ultraschall macht dem Marder das Auto madig Beißschäden an Kabel und Leitungen auf effektive Weise verhindern

(djd). Auf der Suche nach Nahrungsquellen wagen sich Marder oft bis in die Garage oder unter das Carport vor. Hier klettern sie in den Motorraum des Fahrzeugs und machen sich an Kabeln und Leitungen zu schaffen. Die spitzen Zähne können kostspielige Schäden anrichten. Einige Marderarten fallen in Deutschland unter das Jagdrecht, weshalb die Jagd und der Fang ohne Jagdschein verboten sind. Doch es gibt auch effektive Alternativen, um sich vor den unerwünschten Untermietern

zu schützen. Ultraschallgeräte, wie das Voss.sonic 360 senden Töne aus, die Marder wirksam in die Flucht schlagen. Dazu wird der Marderschreck auf

dem Boden oder an der Decke von Garage oder Carport platziert. Unter www.weidezaun.info gibt es mehr Details und eine Bestellmöglichkeit.



Einmal unter dem Auto platziert, halten Ultraschallgeräte Marder auf Dauer fern. Foto: djd/www.weidezaun.info

SEAT Ready To Go



SEAT Arona
Mit bis zu **22 %**
Preisnachlass¹ für sofort
verfügbare Neuwagen.

Musik in meinen Ohren.



Arona

Autohaus König
Weissenbacher Str. 45 - 49, 95100 Selb,
Telefon +49 9287 8144, <https://koenig.seat.de>

¹Preisnachlass gegenüber der UVP der SEAT Deutschland GmbH für ein entsprechendes Neufahrzeug ab Werk. Nur, solange der Vorrat reicht. Abbildung zeigt Sonderausstattung.

Auf sicheren Wegen in den Urlaub Darauf sollten Caravan-Fans bei Reifen für Wohnwagen und Wohnmobil achten

(djd). Wohnmobile stehen für einen Urlaub mit viel Freiheit und Flexibilität. Damit das Reisen sicher ist, sollten Camper vor dem Start in die Ferien den Reifen einige Aufmerksamkeit gönnen - sie haben schließlich schwer zu tragen. Empfohlen werden Modelle mit CP-Markierung, die auf die oft hohen Punktlasten ausgelegt sind. Reifenserien wie Michelin Agilis Camping verfügen in allen Dimensionen über

diese Kennzeichnung. Vor längeren Fahrten empfiehlt sich ein Boxenstopp in der Fachwerkstatt. So kann eine Überprüfung der Reifen und der Ventile manche Panne verhindern. Wichtig ist ein jederzeit korrekter Reifendruck: Bei CP-Modellen wird ein erhöhter Wert für die Hinterachse empfohlen. Dadurch ergeben sich bei eventuellen Überladungen oder dynamischen Lasten mehr Sicherheitsreserven.



Für ein sicheres Reisen sollten Camper den Reifen ihres Wohnmobils genügend Aufmerksamkeit gönnen. Foto: djd/Michelin

Eine Werkstatt – alle Marken!



Kfz-Service & Tuning Brunner

Weißstädter Straße 70 · 95158 Kirchenlamitz
Telefon: 09285/92294
www.kfz-service-brunner.de
E-Mail: kst-brunner@freenet.de

RADWECHSEL 20,- €
Reifeneinlagerung 20,- €



So kommen E-Autos an frische Energie

(djd). „Mein nächstes Auto wird ein Stromer“: Das steht für immer mehr Autofahrer heute schon fest. E-Fahrzeuge sind mit wachsenden Reichweiten und einem immer dichteren Netz an Ladestationen längst alltagstauglich geworden. Die neue umweltfreundliche Mobilität weist entsprechend rasante Wachstumsraten auf. Nur wie gelangt das Elektroauto am besten an frische Energie, um den Akku aufzuladen?

Sicher laden in Garage oder Carport:

Am komfortabelsten ist es, die eigene Garage oder den Carport in eine E-Tankstelle zu verwandeln. Denn das Laden an einer üblichen Haushaltssteckdose dauert nicht nur lange, im schlimmsten Fall kann sogar ein Kabelbrand durch Überlastung drohen. Deutlich schneller, bequemer und vor allem sicherer erfolgt das Laden an einer sogenannten Wallbox, die vom Fachmann fest installiert wird. Damit E-Autos besonders klimafreundlich unterwegs sind, sollten sie mit grünem Strom „betankt“ werden – etwa aus der eigenen Photovoltaik-Anlage oder mit einem entsprechenden Öko-Stromtarif. Sparen können Kunden mit speziellen Tarifen wie dem „E.ON SmartStrom Öko“, bei dem das Laden abends und nachts günstiger ist. Das Gesamtpaket enthält den dafür notwendigen intelligenten Stromzähler und auf Wunsch auch eine vergünstigte Wallbox.

Frische Energie auch unterwegs:

Wer zu Hause keine Auflademöglichkeit hat oder längere Strecken zurücklegt, nutzt öffentliche Ladestationen. „Die Zahl dieser Lademöglichkeiten wächst kontinuierlich. An mehr als 20.000 Ladepunkten kann bereits Strom getankt werden und die Bezahlung erfolgt bequem per App. Sie zeigt auch den aktuellen Belegungsstatus und die Lade-Preise an“, erklärt Christoph Ebert, Geschäftsführer bei E.ON Drive. Immer mehr Unternehmen stellen Mitarbeitern und Kunden zudem Ladestationen im Betrieb zur Verfügung. Und auch bei zahlreichen Einzelhändlern kann man den Wocheneinkauf bequem mit dem Aufladen des E-Autos verbinden. In der City und in Parkhäusern gibt es ebenfalls oft schon entsprechende Lademöglichkeiten. Besonders entlang von Reiserouten sorgen leistungsstarke Schnellladestationen für frische Energie und eine zügige Weiterfahrt. „Das Ladetempo hängt stets von mehreren Faktoren ab: Die Leistungsfähigkeit der Station zählt beispielsweise ebenso dazu wie die im Fahrzeug verbauten Ladetechnik“, erklärt Ebert. Auch hier gibt es rasante Fortschritte: Inzwischen können E-Autos bei entsprechenden Voraussetzungen in nur 20 Minuten Fahrstrom für mehr als 200 Kilometer „nachtanken“. Damit steht auch weiten Fahrten mit dem „Stromer“ nichts entgegen.

Saubere Luft hält den Fahrer frisch
Mindestens einmal jährlich den Innenraumfilter der Klimaanlage austauschen

(djd). Am Steuer ist in jeder Sekunde die volle Konzentration gefragt. Doch wohl jeder hat schon mal erlebt, dass auf langen Strecken mit der Zeit Müdigkeit einsetzt, erst recht an warmen Tagen und bei stickiger, verbrauchter Luft im Auto. Die Klimaanlage ist daher nicht nur ein Komfortextra, sondern trägt mit frischer, angenehm gekühlter Luft auch zu mehr Sicherheit im Straßenverkehr bei. Vorausgesetzt, die Technik selbst befindet sich in einem guten Zustand. Denn der Innenraumfilter der Klimatisierung setzt sich mit der Zeit fest mit allem, was nicht ins Innere gelangen soll: beispielsweise Pollen, Staub und weitere belastende Bestandteile.

Schneller Austausch in der Werkstatt

Wenn die Speicherkapazität des Filters erschöpft ist, lässt auch seine Wirkung nach. „Empfehlenswert ist ein Wechsel des Innenraumfilters einmal im Jahr oder bei höherer Fahrleistung etwa alle 15.000 Kilometer“, empfiehlt die Bosch-Expertin Tanja Henninger-Süß. Wird der Austausch versäumt, können Pollen und Staub ungehindert ins Fahrzeug gelangen. Eine große Belastung ist das für Allergiker, die von der gereinigten Luft besonders profitieren. Für alle vom Heuschnupfen Geplagten gibt es spezielle Filtervarianten. Informationen dazu erhalten Autofahrer in örtlichen Werkstätten, zu finden unter www.boschcarservice.de. Die Kfz-Profis dort können den Filteraustausch mit wenigen Handgriffen vornehmen.



Prima Klima im Auto: Ein intakter Innenraumfilter hält Pollen und andere Belastungen der Luft draußen. Foto: djd/Robert Bosch

Saubere Verhältnisse hinterm Steuer
Ein zusätzlicher Vorteil eines frischen und intakten Innenraumfilters: Er beugt der Bildung eines Schmierfilms auf der Frontscheibe vor. So kommt es weniger zu den lästigen und mitunter gefährlichen Blendeffekten, insbesondere bei Nachtfahrten. Wenn die Scheiben auf der

Innenseite häufig beschlagen, ist das ein klares Indiz dafür, dass der Filteraustausch überfällig ist. Für saubere Verhältnisse sorgt etwa der Filter+ von Bosch. Eine Anti-Allergie-Schicht bindet Allergene in einer Gitterstruktur und macht sie unschädlich. Ebenso werden Bakterien eliminiert, eine Aktivkohleschicht neutralisiert darüber hinaus schädliche und übel riechende Gase. Wichtig für das entspannte Fahren an warmen Tagen ist es außerdem, die Klimatisierung passend einzustellen. Mehr als fünf Grad Differenz zwischen innen und außen sollten es nicht sein, sonst droht schnell eine Schnupfennase.

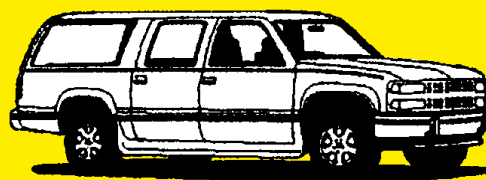

AUTO RAHN
Inhaber: Oliver Rödiger

Kfz-Reparatur
Service für alle
Fabrikate
Werkstatt
Verkauf · Zubehör

Marktredwitzer Str. 15 · 95707 Thiersheim · Tel. 09233/1536 · Fax: 09233/5451

Unsere Angebote für den Frühling!

Ihr Auto



liegt uns am Herzen

Wir lagern
Ihre Reifen auch ein!

Räderwechsel
18,- €

Radwäsche/Pkw
12,60 €

Bayern blüht

Das HIMMLISCHE DUO

Bayerns Gärtner präsentieren die „Bayerische Pflanze des Jahres 2021“
Alle beteiligten Gärtnereien finden Sie unten: www.pflanze-des-jahres.de

GÄRTNEREI KUHL

www.gaertnerei-kuhl.de

Neben der bayrischen Pflanze des Jahres bietet die Gärtnerei Kuhl in Selb, Hohenberger Straße 48, Telefon 09287/2497 natürlich eine riesige Auswahl an weiteren Beet- und Balkonpflanzen an. Da findet man mit Sicherheit das passende für seinen Garten oder Balkon. „Jetzt ist die ideale Pflanzzeit für die Balkonkästen. Wir bieten auch einen ganz individuellen Service: Die Kunden nennen uns ihre Wünsche und wir bepflanzen die Balkonkästen und andere Gefäße dem entsprechend.“ erzählt Bernd Rödel. „Wir holen die Pflanzgefäße auch ab und stellen sie bei Bedarf wieder an Ort und Stelle auf oder bringen

sie am Balkon an.“ „Immer mehr Menschen freuen sich über diesen Service - entweder aus Zeitgründen oder weil sie gesundheitlich nicht so ganz fit sind. Bei uns ist der Kunde noch König und SERVICE wird bei uns groß geschrieben. Die Zufriedenheit unserer Kunden liegt uns besonders am Herzen“ so Rödel. Es gibt auch eine Auswahl an Gemüsepflanzen. „Bis die ersten Gurken und Tomaten reif sind und in den Verkauf kommen, dauert es allerdings noch ein Weilchen.“ ergänzt Bernd Rödel und geht wieder in seinem überall blühendem, duftendem Reich an die Arbeit.

p.h.

M OCKER
Auto mobile Kompetenz

Das ist **MEINE Werkstatt!**

Autohaus Mocker GmbH
Schlachthofstraße 5
95100 Selb
Tel.: 09287 70836
www.autohaus-mocker.de

KFZ-Reparaturen aller Fabrikate

GÄRTNEREI KUHL

Bernd Rödel
Hohenberger Str. 48 · 95100 Selb · Telefon: 09287/2497

- Blumen u. Topfpflanzen
- Beet- u. Balkonpflanzen
- vorgepflanzte Balkonkästen
- Floristik für alle Anlässe
- Trauerbinderei
- Grabpflege, Grabneuanlage
- Lieferservice Selb, Schönwald und Umgebung

www.gaertnerei-kuhl.de

Leckere Kartoffeln von regionalen BIO-Bauern

KORNBLUME
Ihr Bio-Markt in Selb

Marktplatz 13
Tel. 09287-70436

kornblume-naturkost.de

Selb in Bayern

TOURIST-INFORMATION

Ludwigstr. 29
95100 Selb
09287 956385
info@selb.de
www.selb.de

Porzellan Welt SELB

GESCHENKTIPP!
Sie brauchen eine Geschenkidee? Dann überraschen Sie doch mit einem **Selber Einkaufsgutschein**, der bei über 50 Mitgliedsgeschäften eingelöst werden kann.

KUFN SELB

* Den Gutschein erhalten Sie in der Geschäftsstelle des Forum „Selb erleben!“.

Feine Weine & Spirituosen

Hackl

seit 1932 95100 Selb · Mühlstraße 1

Zustelldienst 09287 / 2135
www.getraenke-hackl.de
info@getraenke-hackl.de

TRADITIONSMETZGEREI SANDNER

Ludwigstraße 45 - 9500 Selb
Tel. 09287 / 23 93
www.metzgerei-sandner.de

Traditionsmetzgerei Sandner seit 1809 in Selb

LEO'S TEE & MEHR
LEONORE SCHMIDLING

Ludwigstraße 27
95100 Selb
Tel. 09287/4524
Fax 09287/890233

Auf Kerzen und Kerzenteller 25% Rabatt

DRUCK- U. WERBEZENTRUM SELB

KOPIERPAPIER
DIN A4, 80 g, 500 Blatt

3,79 € Nur solange Vorrat reicht!

www.buromarktselb.de
Hohenberger Straße 49 · 95100 Selb
Telefon: 09287/2163 · Telefax: 09287/3116

DRUCK- U. WERBEZENTRUM SELB

ANRUFEN! 09287-2163

BESTELLEN! ABHOLEN!

www.buromarktselb.de
Hohenberger Straße 49 · 95100 Selb
Telefon: 09287/2163 · Telefax: 09287/3116

RONA 5 Star Glass
RONA Deutschland GmbH
Heinestraße 6
95100 Selb
Tel.: 09287 / 99 88 490
E-Mail: verkauf@ronaglas.de

5-Sterne-Glas für Hotels & Restaurants

- ★ gezogene, nahtlose Stiele und hohe Bruchfestigkeit
- ★ lasergeschnittener Mundrand
- ★ hohe Spülmaschinenbeständigkeit
- ★ lange Nachkaufmöglichkeit

Nutzen Sie als Gastronom Ihren Vorteil beim Einkauf in unserem Werksverkauf!

Schreinerei Gulden

95100 Selb · Tannenweg 10
Tel./Fax: 09287/6150 · Mobil: 0175/4434153

- Haus- und Zimmertüren
- Fenster-/Isolierverglasungen
- Rollos/Insektenschutz
- Holzdecken
- Bodenbeläge
- Schlüsseldienst

mit Lieferung und Montage