

E!XPRESS

Monatszeitschrift und Veranstaltungskalender für Oberfranken

Ausgabe Oktober 2021

15. Jahrgang

Kostenlose Verteilung an alle Haushalte im Raum Selb – Schönwald – Rehau – Regnitzlosau – Marktredwitz – Wunsiedel – Waldershof – Röslau – Niederlamitz – Kirchenlamitz – Marktleuthen – Thiersheim – Thierstein – Höchstadt – Hohenberg a.d. Eger – Schirnding – Arzberg und zusätzliche Auslagestellen in Schwarzenbach/Saale – Oberkotzau – Döhlau – Weißenstadt. Weitere Auslagestellen in Tschechien: Hranice (Roßbach), Aš (Asch), Mokřiny, Františkovy Lázně (Franzensbad), Doubrava (Grün), Cheb (Eger)

In dieser Ausgabe können Sie sich informieren über:

Apothekennotdienste
Seite 2

Kleinanzeigenmarkt
Seite 19

Angebote der Mitglieder des Forum Selb erleben e.V.
Seite 11

Termine Veranstaltungen
Seite 17 – 18

Sicher auf dem Fahrrad unterwegs



Egal ob Sie mit dem Mountainbike, mit dem E-bike oder mit dem Tourenrad unterwegs sind. Ein optimales Sehen und der richtige Windschutz sind der Garant für eine entspannte Freizeit-Tour.

Kommen Sie vorbei, wir beraten Sie gerne!

Amon Uhren Schmuck Optik e.K. * Ludwigstr. 39 * 95100 Selb

Selb Historische Ansichten



FOTOKALENDER 2022

FOTOKALENDER 2022

mit historischen Ansichten von Selb

für nur **6,90 €**

Ab Oktober erhältlich im

DRUCK u. WERBEZENTRUM SELB

Hohenberger Str. 49
95100 Selb
Tel. 09287 2163

Forum Selb erleben e.V.

Ludwigstraße 29
95100 Selb
Tel. 09287 956383

Andrea Popp

Ludwigstraße 36
95100 Selb
Tel. 09287 2787

Orthopädische Schuhe · Bandagen Schuheinlagen nach Maß Diabetikerschuhe · Ganter Schuhe Finn Comfort Schuhe · Fußpflege

Geöffnet auch während Corona

HÖRATH

Orthopädie - Schuhtechnik

Friedrich-Ebert-Str. 6 · 95100 Selb

Telefon: 09287/2800

www.hörath.de

Not- und Hilfsdienste

Notarzt / Rettungsdienste 112

Apotheken-Notdienst

**Schwarzenbach/Rehau/Oberkotzau/
Regnitzlosau/Kirchenlamitz Marktleuthen/
Selb/Schönwald/Hof/Wunsiedel**

Schloß-Apotheke (Schwarzenbach) · Jean-Paul-Str. 1
Tel. 0 92 84 / 94126 · 1./12./23. Oktober 2021

Stadt-Apotheke (Kirchenlamitz) · Weißenstädter Str. 4
Tel. 0 92 85 / 15 32 · 2./13./24. Oktober 2021

Regnitz-Apotheke (Regnitzlosau) · Inselweg 4
Tel. 0 92 94 / 9 41 11 · 2./13./24. Oktober 2021

Markt-Apotheke (Oberkotzau) · Marktplatz 2
Tel. 0 92 86/69 19 · 3./14./25. Oktober 2021

Stadt-Apotheke (Marktleuthen) · Humboldtstr. 13
Tel. 0 92 85/4 80 · 3./14./25. Oktober 2021

Saale-Apotheke (Schwarzenbach) · Kirchenlamitzer Straße 1
Telefon 0 92 84/9 49 00-0 · 4./15./26. Oktober 2021

Perlenbach-Apotheke (Rehau) · Bahnhofstr. 10
Tel. 0 92 83/59 12 05 · 5./16./27. Oktober 2021

Steinbock-Apotheke (Oberkotzau) · Schulstr. 1a
Tel. 0 92 86/2 57 · 6./17./28. Oktober 2021

Ludwig-Apotheke (Selb) · Ludwigstraße 21
Tel. 0 92 87/ 28 29 · 6./17./28. Oktober 2021

Strauß-Apotheke (Schönwald) · Schulstraße 11
Tel. 0 92 87/55 24 · 7./18./29. Oktober 2021

Hubertus-Apotheke (Rehau) · Ludwigstr. 14
Tel. 0 92 83/13 17 · 8./19./30. Oktober 2021

Neue Apotheke (Selb) · gegenüber Finanzamt
Tel. 0 92 87/26 93 · 9./20./31. Oktober 2021

Alte Apotheke (Selb) · Ludwigstraße 9 · Tel. 0 92 87/7 73 33
10./21. Oktober 2021

Apotheke C. Burger (Rehau) · Maxplatz 3 · Tel. 0 92 83 /74 51
11./22. Oktober 2021

Hospiz-Initiative Selb e.V., Telefon 0 92 87/76 05 22 · **Gift-Notruf** Krankenhaus Selb, Telefon 0 92 87/97 10 · **Polizei, Überfall 110** · **Feuerwehr 112** · **Aids-Beratung**, Tel. 0 92 32/ 97 10
Notruf für Frauen, Frauenhaus Selb, Tel. 0 92 87/7 71 11 · **Psychologische Beratungsstelle für Erziehungs-, Ehe- u. Lebensfragen** Hauptstelle Selb 0 92 87/27 70 · **Technisches Hilfswerk** 0 92 87/7 73 10 · **Telefonseelsorge** 09 21/1 11 01
Polizeiinspektion Selb Tel. 0 92 87/ 99 14 - 0 · **Krankenhaus Selb** Tel. 0 92 87/ 97 10 · **Johanniter-Unfall-Hilfe, Patientenfahrdienst, Hausnotruf, Menüdienst** Dienststelle Wunsiedel, Tel. 09232/8814-53 · **Malteser Hilfsdienst**, Hausnotruf, Essen auf Räder, etc., Tel. 09287/91225 · **Bayerisches Rotes Kreuz, Kreisverband Wunsiedel i.F.**, Hauskrankenpflege, Tagespflegestätte, Patientenfahrdienst, Essen auf Rädern, Hausnotruf, Betreuungsverein, Betreuung zu Hause, Tel. 09231/96260

Landkreis Wunsiedel

Brunnen-Apotheke (WUN) Bibersbacher Str. 2
Tel. 0 92 32/9 95 90 · 1./12./23. Oktober 2021

Burg-Apotheke (Thierstein) · An der Kirche 13
Tel. 0 92 35/4 87 · 10./21. Oktober 2021

Stadt-Apotheke (WUN) · Maximilianstr. 31 · Tel. 0 92 32/20 33
7./18./29. Oktober 2021

Adler-Apotheke (Neusorg) · Jahnstr. 13 · Tel. 0 92 34/28 88
11./22. Oktober 2021

Neue Apotheke (WUN) · Ludwigstr. 34 · Tel. 0 92 32/22 26
5./16./27. Oktober 2021

Marien-Apotheke (MAK) · Kolpingstr. 2 · Tel. 0 92 31/5160
2./13./24. Oktober 2021

Stadt-Apotheke (Weißenstadt) · Kirchenlamitzer Str. 38
Tel. 0 92 35 / 2 72 · 6./17./28. Oktober 2021

Stadt-Apotheke (Arzberg) · Marktplatz 3 · Tel. 0 92 33 / 16 25
11./22. Oktober 2021

Adler-Apotheke (MAK) · Markt 35 · Tel. 0 92 31/ 20 10
9./20./31. Oktober 2021

Sonnen-Apotheke (MAK) Markt 11 · Tel. 0 92 31/22 03
4./15./26. Oktober 2021

Apotheke in Nagel (Nagel) · Zehntweg 1 · Tel. 0 92 36/9815-0
10./21. Oktober 2021

Stadt-Apotheke (Waldershof) · Ringstr. 27 · Tel. 0 92 31/7 13 13
8./19./30. Oktober 2021

Sonnen-Apotheke am Klinikum (MAK) · Nansenstr. 9
Tel. 0 92 31/9 73 93 10 · 6./17./28. Oktober 2021

Kronen-Apotheke (Röslau) · Brückenstr. 2 · Tel. 0 92 38/329 89
8./19./30. Oktober 2021

Marien-Apotheke am Klinikum (MAK) · Jean-Paul-Str. 33
Tel. 0 92 31/50 77 680 · 3./14./25. Oktober 2021

**Versicherungsverein
Selb und Umgebung**
gegründet im Jahr 1831

**über 190 Jahre
Leichenkasse Selb
Kirchleinsgrund 3
95100 Selb
(0 92 87)
28 09**

**Bestattung
"HEIMKEHR"
GmbH**

**beim Friedhof
Feuer- und Erdbestattungen
Überführungen
Erledigung aller Formalitäten
Vorsorgen für die eigene Bestattung
Nach Geschäftsschluss:
Tel.: 01 72/1 07 57 74
Tel.: 01 72/1 49 54 26**

Im Monat Oktober finden Sie den EXPRESS in den Gebieten Wunsiedel und Weißenstadt an den folgenden Auslegestellen: **Wunsiedel**, E-Center Enders, Karl-Sand-Str. 1; Avia-Tankstelle, Marktredwitzer Str. 44. **Weißenstadt**, Tankstelle Färber, Bayreuther Straße 36. Im restlichen Erscheinungsbereich kostenlose Verteilung an alle erreichbaren Haushalte.

DRUCK- U. WERBEZENTRUM SELB

**OFFSETDRUCK · DIGITALDRUCK · AUSSENWERBUNG
HANDLING · COPY-SHOP · STEMPELPRODUKTION
SCHULBEDARF · BÜROMARKT**
Hohenberger Straße 49 · 95100 Selb · Telefon: 0 92 87/21 63

IMPRESSUM:

Herausgeber: Druck + Verlag Reiner Zörnlein, Hohenberger Straße 49, 95100 Selb, Tel.: 09287/2163, Fax: 3116, mail: vorstufe@druckereiselb.de, St.-Nr. 258/293/20056. Satz und Gestaltung: Druck + Verlag Reiner Zörnlein. Verteilung: Prospega Kulmbach. Zuschriften sind erwünscht, für unverlangt eingesandte Beiträge kann jedoch keine Haftung übernommen werden. Namentlich gekennzeichnete Artikel geben nicht unbedingt die Meinung der Redaktion wieder. Kürzungen vorbehalten. Titel und Gestaltung - auch von Anzeigen - sind urheberrechtlich geschützt. Nachdruck, auch auszugsweise, nur mit schriftlicher Genehmigung des Verlags. Für Irrtümer wird keine Haftung übernommen. Zuschriften unter: Druck + Verlag Reiner Zörnlein, Hohenberger Straße 49, 95100 Selb. Redaktionsschluss für Anzeigen und Beiträge für die Ausgabe November 2021 ist der 15. Oktober 2021.

**TREPPENLIFTE
KOSTENLOS o. günstig!**



Sanitätshaus
SperSchneider
Hof - Selb - Naila
Gratis Beratung über Zuschüsse!
09281 - 3030

WEISS KÜCHEN

seit 45 Jahren Ihr starker Partner mit eigener Schreinerei

Arzberg, Bahnhofstr. 20

Selb, Bahnhofstr. 10

www.kuechen-weiss.de

10 Holzdekore wählbar

10 Farbdekore wählbar

viva

- Edelstahl-Einbauherd VVH21A3150 (EEK A)
- Glaskeramik-Kochfeld VVK16R04EO
- Edelstahl-Dunsthäube VVA92E452 (EEK E)
- Einbaukühlschrank VVIR1820 (EEK A+)
- Edelstahl-Einbauspüle

Küche DELTA, Sonoma Eiche Nachbildung kombiniert mit Vanille. Ca.-Maße: 120 + 333 cm. Geschirrspüler gegen Mehrpreis.

2399,-



Robert
FISCHER

ORTHOPÄDIE-SCHUHTECHNIK
SANITÄTSHAUS

Fischer
Gesunde Schuhe

Der Partner für Ihre Gesundheit



**Orthopädische Schuhe nach Maß,
nach Ihren Vorstellungen und
Wünschen individuell gefertigt.**



**Computergefräste Einlagen
Ganganalyse zur exakten
Bestimmung
der Fußproblematik**

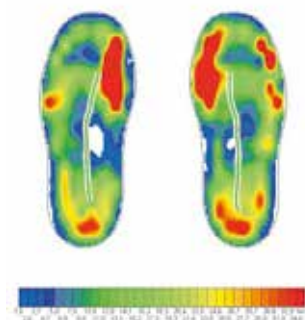

**Modische
Kompressionsstrümpfe**



SCHUHREPARATUREN ALLER ART | PREISWERT UND SCHNELL

95615 Marktredwitz

Leopoldstraße 32 im KEC
Telefon: (0 92 31) 55 33

95615 Marktredwitz

Nansenstr. 9 im Ärztehaus
Telefon: (0 92 31) 87 99 02 0

95652 Waldsassen

Prinz-Ludwig-Straße 34
Telefon: (0 96 32) 55 20

95632 Wunsiedel

Bibersbacher Str. 2 im Ärztehaus
Telefon: (0 92 32) 91 78 55

95643 Tirschenreuth

Schmellerstr. 14
Telefon: (0 96 31) 60 04 00

95686 Fichtelberg-Neubau

Fichtelseestraße 9
Telefon: (0 92 72) 824

www.orthopaedie-fischer.de

Jahreshauptversammlung der Senioren Union Rehau

Die Jahreshauptversammlung der Senioren Union Rehau verbunden mit Neuwahlen war sehr gut besucht. Bei Kaffee und Kuchen konnte Ortsvorsitzender Edgar Pöpel in der herrlichen Gaststätte Seifert auch CSU Ortsvorsitzenden Reinhard Maschewski, Senioren Kreisvorsitzende Edit Wurzbacher und die Senioren Ortsvorsitzende von Regnitzlosau Eleonore Richter begrüßen. Pöpel gab einen umfassenden aktiven, politisch bezogenen Bericht nach einem Gedenken an das verstorbene Mitglied Liane Vogt. Unsere Arbeitsgemeinschaft umfasst 62 Mitglieder, wir sind das Rührwerk in unserer Stadt und finden große Anerkennung. Im Internet haben wir bis zu 5400 Anrufe im Monat. Wir sind der Antriebsmotor, vermitteln

Kornbergareal, Hinweise von der Kriminalpolizei und über Natur und Wald wahrgenommen. Deutschland steht vor einem tiefen Einschnitt. Nur eine konservative, liberale Regierung kann die Zukunft gestalten, deshalb ist die Bundestagswahl am 26. September Auftrag und Verpflichtung. Schatzmeister Hartmut Burau berichtete von einem ordentlichen Kassenbestand. Er dankte den Spendern und Mitgliedern für ihre finanziellen Beiträge.

Die neue Vorstandschaft sind: 1. Vorsitzender Edgar Pöpel, 2. Vorsitzender und Schatzmeister Hamut Burau, Schriftführerin Marianne Koschig, Beisitzer sind Irene Tröger, Uwe Nitsche, Karl Händel und Dieter Köhler. Pöpel würdigte die Arbeit von Irma Brand, die nicht mehr



Die neue SEN-Vorstandschaft Rehau mit Gästen. Von links nach rechts: 1. Vorsitzender Edgar Pöpel, Schriftführerin Marianne Koschig, Beisitzer Uwe Nitsche u. Irene Tröger, 2. Vors. Hartmut Burau, 1. Vors. Der SEN Regnitzlosau Eleonore Richter, Beisitzer Karl Händel und SEN-Kreisvorsitzende Edit Wurzbacher.

eine pragmatische Politik und tragen zu einer Meinungs- und Willensbildung bei. Die ältere Generation fordert Initiativen die in glaubwürdige, wahrnehmbare Umsetzungen dem Souverän Bürger angeboten werden müssen. Die SEN-Rehau ist Taktgeber und Ideengeber, wir sind aber keine Besserwisser. „Die Wertebindungen im irdischen Dasein Hingabe, Achtung, Respekt, Pflichtbewusstsein, Verlässlichkeit und Anerkennung sind die Eckpfeiler zur Wirklichkeit des Lebens. In unserer Stadt Rehau haben wir eine geistige, lebensstarke und materielle Bürgerschaft, sie ist Wahrzeichen für uns alle.“ Seit der letzten Wahl vor 2 Jahren haben wir ein Adventskonzert, eine Ausfahrt nach Prag, 2 Gedenkveranstaltungen, 4 ortsbezogene Stammtische mit Referenten zur sozialen Betreuung und Pflege vor Ort, das neue

für den Vorstand kandidierte. Mit einem Dank an die Versammlung verbunden mit weiterhin erfolgreicher Entwicklung schloss der Vorsitzende die Jahreshauptversammlung.

Diakonie Selb-Wunsiedel

Unsere Erfahrung gibt Ihnen Sicherheit.

Nutzen Sie unsere Kompetenz in Sachen Pflege.

Beratung:

Fachstelle für pflegende Angehörige 0 92 87 - 99 40 40
EDE - Entlastung durch Engagierte 0 92 87 - 99 40 40

Ambulante Pflege in Ihrer Nähe

Kirchenlamitz / Röslau / Weißenstadt 0 92 38 - 97 91
Diakoniestation Schönbrunn / Tröstau 0 92 32 - 91 0 92
Ökumenischer Pflegedienst Schönwald 0 92 87 - 95 11 5
Diakoniestation Selb 0 92 87 - 99 42 0
Diakoniestation Wunsiedel 0 92 32 - 91 23 5



Weitere Informationen finden Sie unter www.diakonie-wun.de



Ehrenamt im Helferkreis - gemeinsam viel bewegen

Ganz nach dem Motto „Das Gute, welches du anderen tust, tust du immer auch dir selbst“ (Leo Tolstoi) suchen wir zur Unterstützung unseres Helferkreises wieder Menschen, die ein bisschen Zeit und Lebenserfahrung verschenken möchten. Die Diakonie Selb-Wunsiedel bietet seit vielen Jahren mit ihrem EDE-Helferkreis ein Betreuungs- und Unterstützungsangebot für Senioren und Seniorinnen im Landkreis Wunsiedel an. Ältere Menschen mit und ohne Demenz werden von engagierten Freiwilligen stundenweise zuhause oder in der Kleingruppe individuell betreut. Wir begleiten bei Einkäufen, Arztbesuchen, gehen gemeinsam Kaffeetrinken oder Spazieren, auch gemeinsames Kochen, Backen und kleinere Haushaltstätigkeiten gehören zu unserem Angebot. So individuell und einzigartig die von uns begleiteten Menschen sind, so vielfältig ist auch un-

ser Team. Wir brauchen Verstärkung, denn gerade durch die Corona-Pandemie und die vielen Einschränkungen in den vergangenen Monaten, ist die Einsamkeit und soziale Isolation älterer Mitbürger immer größer geworden. Gesucht werden Menschen, die für einige Stunden im Monat ihre eigenen individuellen Fähigkeiten und Talente mit anderen teilen möchten. Vielleicht können Sie gut vorlesen, sind naturverbunden oder musikalisch? Sie sind vielleicht ein guter Zuhörer, basteln oder handwerken gerne? Sie haben etwas zu erzählen oder lachen gerne gemeinsam? Unsere Helfer werden wohnortnah und nach ihren Interessen, Wünschen und zeitliche Ressourcen eingesetzt. Wann und wie viele Stunden sie tätig sind bestimmen Sie selbst. Für ihr Engagement erhalten Sie eine Ehrenamtspauschale, die bis zu 3000,- € pro Jahr auch steuer- und abgabefrei

zu anderen Leistungen dazu verdient werden kann. Sie sind während ihrer Tätigkeit haftpflicht- und unfallversichert und wir organisieren auch eine Vertretung, wenn Sie einmal verhindert sind. Eine gerontopsychiatrische Fachkraft begleitet Sie persönlich und fachlich. Zu Beginn ihrer Tätigkeit erhalten Sie eine kostenfreie viertägige Schulung. Im weiteren Verlauf finden regelmäßig Fortbildungen, Workshops und Austauschtreffen statt. Vom 18.-21. Oktober 2021 bieten wir wieder eine neue Helferschulung an. Falls Sie Interesse, Fragen oder Anregungen haben, rufen Sie doch einfach einmal unverbindlich an. EDE – Dienst, Diakonie Wunsiedel, Pfarrstr. 14, 95100 Selb. Verantwortliche Fachkraft Jutta Heinlein. Sie erreichen uns unter 09287/994040 oder 0162/8101202. Wir freuen uns auf Sie!

- Zertifiziert für Diabetiker-Versorgung
- Anfertigen von ORTHOPÄDISCHEN SCHUHEN für sämtl. Fußdeformationen
- Einlagen für Knick-, Senk- und Spreizfüße
- Schuhzurichtungen an Konfektionsschuhen
- Zugelassen für alle Krankenkassen, Versorgungsstellen, Berufsgenossenschaften
- Schuhreparaturen aller Art



Orthopädie-schuhtechnik

Unglaub

Inh. Jürgen Unglaub
95100 Selb Bahnhofstr. 41
Tel.: 09287 / 3340
E-Mail: OST.Unglaub-Selb@t-online.de

- Präqualifiziert

ÖFFNUNGSZEITEN:
Montag, Dienstag, Donnerstag
7.00 - 12.00 und 13.30 - 18.00 Uhr
Mittwoch: 7.00 - 12.00 Uhr
Freitag:
7.00 - 12.00 und 13.30 - 17.00 Uhr

Wir sind zu den Öffnungszeiten Montag – Freitag in gewohnter Weise für Sie da!

Persönliche Checkliste Wohnumfeldverbesserung

09281 - 7779766

Liegen

- Pflegebett/Niedrigpflegebett
- Lattenrost
- Anti-Dekubitus-Matratze
- Bett-Tisch
- Lagerungshilfsmittel
- Transferhilfe
- Kissen
- Bettleiter

Bad und WC

- Toilettensitzerhöhung mit/ ohne Armlehne
- Haltegriffe
- Badewannenlift
- Duschhocker/-bank
- Toilettenstuhl, fest/fahrbar
- Duschsitz
- Badebrett/Badewannensitz
- Wannensitz
- Duschstuhl-/rollstuhl

Bewegen

- Rollator, auch Leichtgewicht
- Gehhilfen, Krücken, Gehstock
- Zweitrollator für unterschiedliche Ebenen
- Pflegerollstuhl

- Rollstuhl/E-Antrieb
- Aufstehhilfe
- Elektrorollstuhl
- Treppenlift, Hebelift
- Rollstuhllampe
- Schiebehilfe
- Scooter (Elektromobil)
- Treppensteiger
- Türschwellenrampe
- Aufstehfernsehessel
- Pedal-/Bewegungstrainer gut für Schlaganfall-, MS- und Parkinsonpatienten
- Sitzkissen (auch Auto)

Pflegen

- Pflegehilfsmittel der Pflegekasse (für monatlich bis zu 40 Euro, ab Pflegegrad 1)
- Desinfektionsmittel
- Schutzkleidung (Handschuhe, Mundschutz, Schutzschürze)
- Bettschutzeinlage Wiederverwendbar/Einmalgebrauch
- Inkontinenzversorgung aufsaugend/ableitend (Katheter)
- Hüftprotektorhöschen
- Pflegewäsche

Alltagshilfen

- Kompressionstrümpfe
- Rückenbürste
- Anziehhilfen (für Schuhe, Strümpfe...)
- Bequemschuhe
- Verbandsschuhe
- Stechbecken/Nachttopf
- Urinflasche,-halter,-bürste
- Haarwaschwanne
- Hausnotruf
- Greifzange
- Medikamentenbox
- Tablettenzerkleinerer
- Besteck
- Trinkbecher
- Speiseschürze
- Flaschenöffner
- Therapieketten,-bälle,-bänder



Im Alter können Treppen zu einem unüberwindlichen Hindernis werden. Ein Treppenlift hilft auf dem Weg nach oben.

Sanitätshaus
Sperschnieder
2x HOF - SELB - NAILA

Gutschein
im Wert von 50 EURO
1 Kostenloser Fußscan
+ Auswertung
von Meisterhand!
gültig 2 Monate
Sperschnieder
Sanitätshaus GmbH
☎ 09281 7779777
*Nur möglich im Hauptgeschäft Hof, Kronstraße 17

Hinweis: Diese Liste gibt Anhaltspunkte Hilfestellung und ist eine kleine Übersicht für Pflegende und Angehörige.



95028 Hof, Königstraße 17
Telefon 09281 77797-77 • Fax 09281 77797-55
95028 Hof, Ludwigstraße 8
Telefon 09281 840844 • Fax 09281 1406850

95119 Naila, Kronacher Straße 33
Telefon 09282 5784 • Fax 09282 931436
95100 Selb, Ludwigstraße 11
Telefon 09287 77851 • Fax 09287 5009794

Heimeinzug – eine schwere Entscheidung

Die Menschen werden immer älter und durch veränderte Familienstrukturen leben beständig mehr Senior*innen alleine. Großfamilien, in denen mehrere Generationen in einem Haus zusammenwohnen, gibt es seltener. Oft ist es so, dass die Kinder ihren angestammten Wohnort im Erwachsenenalter verlassen und ihren Lebensmittelpunkt weit weg davon finden. Dies bedingt, dass ihre Eltern auf sich selbst gestellt sind. Die Probleme, welche sich daraus ergeben können, sind mannigfaltig: Wie komme ich zum Einkaufen oder zu meinem Arzt? Wer unterstützt mich bei der Haus- und Gartenarbeit? Wer begleitet mich beim Spaziergang? Wie komme ich am Sonntag in die Kirche? Wer erinnert mich daran, regelmäßig zu trinken und mich ordentlich zu ernähren? Und wer ist bei mir, wenn ich einsam und alleine bin? Natürlich ist es gut, solange wie möglich in

den eigenen Wänden zu leben. Aber wenn die Probleme die Vorteile überwiegen, ist ein Umzug in ein Senioren- und Pflegeheim oft die bessere Lösung. Je früher man sich diesen Schritt überlegt, desto leichter fällt der Wechsel. Im Heim wird man versorgt, die Ernährung ist sichergestellt, die ärztliche Versorgung gewährleistet und es sind immer Menschen da, mit denen man sich austauschen kann. Auch der Aspekt der Altersvereinsamung

ist nicht zu unterschätzen. Denn wer einsam ist, leidet sehr oft auch mehr als andere unter körperlichen Problemen. Eine Kurzzeitpflege kann einen ersten Einblick in den Heimalltag bieten. Wer sich für einen Platz im AWO Sozialzentrum Marie Bauer interessiert, kann unter der Nummer 09287 979-0 gerne einen Termin für eine Beratung vereinbaren. Bei diesem Gespräch werden Ihre Fragen rund um den Heimeinzug und -aufenthalt geklärt.



AWO Sozialzentrum Marie Bauer in Selb



- Senioren- und Pflegeheim
 - Ergotherapie u. Sozialdienst
 - vielfältiges Kultur- u. Veranstaltungsprogramm
 - fachlich begleitete Selbsthilfegruppe für Angehörige von Demenzkranken
 - Angebote für Demenzkranke
 - Mittagstisch für Gäste
 - Seniorenwohnanlage
 - Sorgentelefon für Betroffene u. Angehörige
- Wir informieren Sie jederzeit gerne.

95100 Selb · Plößberger Weg 6 · Telefon 092 87/979 - 0
Fax 092 87/979199 · E-Mail: sozialzentrum.selb@awo-omf.de
www.awo-sozialzentrum-selb.de

DRUCK- U. WERBEZENTRUM SELB

**Die neuen Kalender 2022
sind eingetroffen!**

Hohenberger Str. 49 · 95100 Selb · Tel.: 09287 2163
www.druckereiselb.de · www.büromarktselb.de

DemenzPartner Schulung für Interessierte

Im Rahmen des Projektes „Leben mit Demenz in der Kommune“, welches die Dt. Alzheimer Gesellschaft Landesverband Bayern e.V. Selbthilfe Demenz gemeinsam mit dem Landkreis Hof und der Fachstelle für Demenz und Pflege Oberfranken umsetzt, ergab eine Befragung der Kommunen den Wunsch nach besserer Sensibilisierung der Bürgerschaft zum Thema Demenz. Mit den Kooperationspartnerinnen Martha Link, Alzheimer Gesellschaft Regionalgruppe Hof/Wunsiedel e.V. und Diakonin Carmen Bogler, Fachstelle für pflegende Angehörige der Rummelsberger Diakonie wird nun eine De-

menz Partner Schulung für alle Interessierten angeboten. Am 07.10.2021, 17.30 bis 19.00 Uhr erfahren die Teilnehmenden im Alten Rathaus, Maxplatz 7, 95111 Rehau Wissenswertes zum Krankheitsbild Demenz, zum Umgang mit Betroffenen sowie zu Hilfemöglichkeiten der Region. Der Kurs ist kostenfrei. Alle Mitwirkenden erhalten nach Teilnahme eine Urkunde sowie Informationsmaterialien und werden abschließend als geschulte Demenzpartner ausgezeichnet. Um Anmeldung bis zum 04.10.2021 wird gebeten, telefonisch unter 09281/57500 oder per E-Mail info@demenz-pflege-oberfranken.de

Hauskrankenpflege Behrens

Ihr Pflege-Team
für Selb und Umgebung



Bei der Linde 40 · 95100 Selb
Tel. 0 92 87 / 9 19 97 05
Fax 0 92 87 / 9 19 97 67
hauskrankenpflege@live.de
www.hauskrankenpflege-selb.de

Seniorenbeirat spendet Rastmöglichkeiten zwischen Selb und Silberbach

Der Radweg Selb-Silberbach ist um zwei Sitzgelegenheiten reicher. Durch Spendengelder, die der Seniorenbeirat Selb organisiert hat, konnten sowohl die Bank am Ortsausgang Selb als auch die Kombination aus einer Bank und einem Tisch an der Abzweigung ins Wellertal finanziert werden. „Die Idee kam schon während der Bauarbeiten des neuen Radwegs auf. Wir wollten eine Rastmöglichkeit für Senioren schaffen, die nicht mehr so gut zu Fuß sind und sich bereits nach kurzer Wegstrecke am Selber Ortsausgang erholen können. Aber auch Radfahrer sollten einen Platz für eine Brotzeit-



pause bekommen“, so Gerhard Bock vom Selber Seniorenbeirat. Die Möbel sind aus strapazierfähigem Kunststoff gefertigt, damit sie sowohl Wettereinflüssen als auch möglichem Vandalismus standhalten. Insgesamt hat der Seniorenbeirat 1.600 Euro Spendengelder für diese Anschaffung akquiriert. „Ich kann dem Seniorenbeirat für sein Engagement

nur danken! Wie sich hier immer wieder für die Belange der Selber Bürger eingesetzt wird ist hervorragend. Die Abwicklung der Projekte und die Zusammenarbeit mit den Beteiligten ist jedes Mal aufs Neue sehr unkompliziert und macht großen Spaß“, so Oberbürgermeister Ulrich Pöttsch bei der symbolischen Übergabe der Bänke.

Schulung für Ehrenamtliche

Das Projekt „Leben mit Demenz in der Kommune“ der Fachstelle für Demenz und Pflege Oberfranken, des Landkreises Hof sowie der Dt. Alzheimer Gesellschaft Landesverband Bayern e.V. Selbsthilfe Demenz setzt sich dafür ein, pflegenden Angehörigen in der Häuslichkeit zu bieten. Daher werden engagierte Menschen gesucht, die Menschen mit Demenz und/oder Pflegebedürftigkeit stundenweise betreuen, sich mit ihnen beschäftigen, spazieren gehen und vieles mehr. Voraussetzung ist eine Helferkreisschulung nach §45a SGB XI, die die Referentinnen Martha Link, Alzheimer Regionalgruppe Hof/Wunsiedel e.V. und Evelyn Heil, Meisterin der Hauswirtschaft, anbieten. Teilnehmen können Interessierte aus Stadt und Landkreis Hof, die ein sinnstiftendes Ehrenamt bei flexibler Zeiteinteilung suchen. Ziel ist es, in allen Kommunen Ehrenamtliche zu gewinnen, die bestenfalls wohnortnah einen Betreuungsdienst übernehmen möchten. Für pflegende Angehörige bedeutet dies einen großen Mehrwert, da sie dadurch Freiraum gewinnen, eigene Termine erledigen können oder auch Zeit zur



Selbstpflege finden. Die Helfenden werden an die Träger des Caritasverbandes Stadt- und Landkreis Hof, der Rummelsberger Diakonie in Rehau sowie des ASD Soziale Dienste e.V. Oberkotzau angegliedert. Die Träger sind zuständig für die Vermittlung in Familien, die Einarbeitung und Organisation der Abrechnung. Die Einsätze werden über den Entlastungsbetrag von 125€ im Monat mit den Pflegekassen abgerechnet, der Menschen ab Pflegegrad I zusteht. Die Ehrenamtlichen erhalten eine Aufwandsentschädigung. Die Schulung mit 40 Unterrichtseinheiten wird zu folgenden Terminen im Sana Klinikum Hof, Fort- und Weiterbildung, Konradsreuther Str. 2, 95032

Hof angeboten:

13.10.2021, 08.30-16.30
14.10.2021, 08.30-16.30
15.10.2021, 08.30-16.30
16.10.2021, 08.30-17.00

Die Schulung wird unter Einhaltung der Corona bedingten Hygiene- und Abstandsregeln stattfinden. Nach vollständiger Absolvierung der drei Module „Betreuung Pflegebedürftiger“, „Kommunikation und Begleitung“ sowie „Unterstützung bei der Haushaltsführung“ erhalten die Teilnehmenden ein Zertifikat. Um Anmeldung wird gebeten unter der Telefonnummer der Fachstelle für Demenz und Pflege Oberfranken (Außenstelle) 09281/57-500 oder per E-Mail info@demenz-pflege-oberfranken.de

Physiotherapie
Pro Human Care

Greimweg 1
95691
Hohenberg a.d. Eger
Tel. 0 92 33 / 71 44 98

D. Kaufenstein

• Krankengymnastik	• KG-Bobath
• Massage/Bindegewebsmassage	• CMD-Kiefergelenk
• Manuelle Therapie	• Migränetherapie
• Fußreflexzonen-Therapie	• Taping
• Manuelle Lymphdrainage	• Rückenschule
• Diverse Wellnessangebote	• Aromamassage

Termine nach Vereinbarung.

Radeln ist keine Frage des Alters



Mit dem Rad durch unsere wunderschöne Natur fahren – das macht Spaß, bringt Entspannung und Erholung.

Das richtige Rad dazu finden Sie bei

Elektroräder
Ausstattungsräder
Fahrradzubehör



Inh.: Robby Busnelli
Friedrich-Ebert-Str. 12 · 95111 Rehau
Telefon: 09283 8989420

Christin's
rollender Mittagstisch

MAHL / ZEIT

Zahnstraße 31

95100 Selb

www.mahl-zeit.eu
09287/3652

Über
80.000
AUGEN
SEHEN
IHRE
WERBUNG

Lohnt sich eine Leibrente für mich?
Die eigene Immobilie finanziell optimal verwerten

(djd). Für viele Haus- und Wohnungsbesitzer stellt die eigene Immobilie den größten Wert ihres Privatbesitzes dar. Wer diesen finanziell nutzen und dennoch in den eigenen vier Wänden bleiben möchte, für den kommt als Alternative zu einem Immobilienverkauf auch eine Leibrente infrage. Sie erlaubt es den Eigentümern, den Immobilienwert in eine Zusatzrente umzuwandeln und zugleich ein Wohnrecht zu behalten, das im Grundbuch notariell abgesichert ist.

Vorteile der Leibrente: Wohnrecht und lebenslange Rentenzahlungen

Interessant ist eine Immobilienleibrente vor allem für Eigentümer, die ihre Rente aufstocken wollen oder müssen und das Haus oder die Wohnung nicht vererben möchten“, sagt Dr. Niels Jacobsen, Geschäftsführer der Beratungsplattform immoverkauf24.de. Gründe für den erhöhten Finanzbedarf können zum Beispiel Komfort- und Reisewünsche, umfangreiche Modernisierungen oder barrierefreie Umbauten, kostenin-

tensive medizinische Behandlungen oder noch anstehende Tilgungsraten für Kredite sein. Ob Leibrente oder regulärer Verkauf die passende individuelle Option ist, lässt sich unter www.immoverkauf24.de/leibrente-oder-verkauf online prüfen. Als weitere Vorteile nennt Dr. Jacobsen, dass sich damit auch der Lebenspartner absichern lässt, auf den das Wohnrecht übergehen



Foto: djd/www.immoverkauf24.de/Shutterstock/wavebreakmedia

kann. Zudem geht die Verantwortung für die Immobilie zu großen Teilen an den neuen Eigentümer über; Instandhaltungsmaßnahmen liegen nach Vertragsabschluss in dessen Hand, der Vorbesitzer genießt die Annehmlichkeiten eines Mietverhältnisses. Und falls doch ein Umzug etwa in ein Seniorenheim oder eine altersgerechte Einrichtung erfolgen soll, können Haus oder Wohnung weitervermietet werden, sofern ein Nießbrauchrecht vereinbart und im Grundbuch eingetragen wurde. Zudem ist die Leibrente steuerlich attraktiver als die Einkünfte aus Kapitalvermögen.

Nachteile der Leibrente: Der Kaufpreis fällt niedriger aus

Ein Nachteil der Leibrente gegenüber dem regulären Verkauf ist der geringere Verkaufspreis. Denn der Käufer sichert sich mit Abschlägen auf den Kaufpreis für seine finanziellen Risiken ab und entschädigt sich für das verbleibende Wohnrecht. Dr. Jacobsen weist darauf hin, dass sich die Leibrente in Deutschland noch nicht lange etabliert hat und es daher keine Standardverträge gibt. Interessierten Immobilienbesitzern rät er daher zu umfassender Beratung über unabhängige Fachleute, bevor sie sich für eine Form der finanziellen Nutzung der Immobilie entscheiden. Auch eine genaue Prüfung des Leibrentenvertrags sei unerlässlich.

Kompetenz & Erfahrung seit 30 Jahren

Warum in die Ferne schweifen? Wo das Gute liegt so nah...

Ein professioneller Partner ist ein sicherer Anker - vor allem, wenn es um Ihre Immobilie geht.

Wüstenrot Immobilien steht an Ihrer Seite.

Geben Sie Ihr Eigentum in erfahrene Hände und profitieren Sie beim Immobilienverkauf von unseren ausgezeichneten Leistungen u. Know-how.

Sofort-Info Selb: 09287-998196

Lino Maugeri
Verkaufsleiter
95100 Selb
Lenauweg 1

Auf Schwachstellen prüfen und ausreichend versichern

(djd). Immer häufiger kommt es auch in Deutschland zu extremen Wetterlagen mit Starkregen, Hochwasser und orkanartigen Böen. Dann sorgen vollgelaufene Keller, entwurzelte Bäume, undichte Dächer und verstopfte Regenrinnen potenziell für große Schäden. Wie können Immobilienbesitzer vorsorgen und ihr Eigentum schützen?

Immobilie auf Schwachstellen untersuchen

Zunächst muss der Zustand der Immobilie regelmäßig überprüft werden. Denn als Besitzer ist man gesetzlich verpflichtet, dafür zu sorgen, dass beim Sturm niemand zu Schaden kommt. Vor dem Herbst und Winter sollte man checken, ob die Dachziegel noch fest liegen und das Dach dicht ist. Zudem muss sichergestellt sein, dass es keine morschen Bäume im Garten gibt, die Scheiben an den Kellerfenstern in Ordnung sind und die Fensterrahmen keine Spalten haben.

Versicherungsschutz gegebenenfalls um Elementarversicherung erweitern

Aufgrund der immer häufiger auftretenden Wetterextreme sollten Hauseigentümer prüfen, ob der Versicherungsschutz ausreicht. Die Wohngebäudeversicherung deckt zwar Sturmschäden ab und greift auch, wenn Regenwasser durch ein Leck im Dach eindringt. Doch bei Starkregen und Überschwemmungen bekommen die Hausbesitzer kein Geld. Deshalb ist es ratsam, die Wohngebäudeversicherung oder die Hausratversicherung durch eine Elementarversicherung zu erweitern. Sie greift bei Überschwemmungen und Rückstauschäden infolge von Starkregen sowie für Schäden durch Erdbeben und -senkungen,

Schneedruck und Lawinen, Erdbeben und Vulkanausbrüche.

Immobilienrente als Option für ältere Hausbesitzer
Viele ältere Immobilienbesitzer jedoch fühlen sich mit der Instandhaltung und Instandsetzung ihres Hauses überfordert. Es fällt Ihnen beispielsweise nicht mehr so leicht, für einen Dach-Check auf die Leiter zu steigen. Möglicherweise strapaziert eine Elementarversicherung auch das Budget zu stark. Dann kann eine sogenannte Immobilienrente eine Option sein,

mehr Informationen dazu gibt es etwa unter www.deutscheleibrenten.de. Senioren ab 70 Jahren haben hier die Möglichkeit, ihr Haus oder ihre Wohnung zu verkaufen. Im Gegenzug erhalten sie ein lebenslanges Wohnrecht und eine Leibrente. Beides wird an erster Stelle im Grundbuch gesichert. Die Immobilienrentner können in ihrer gewohnten Umgebung wohnen bleiben und müssen sich keine Sorgen mehr um Instandhaltung sowie Gebäude- und Elementarversicherungen machen.

Selb Historische Ansichten

FOTOKALENDER 2022

FOTOKALENDER 2022
mit historischen Ansichten von Selb
für nur **6,90 €**
Ab Oktober erhältlich im

DRUCK u. WERBEZENTRUM SELB
Hohenberger Str. 49
95100 Selb
Tel. 09287 2163

Forum Selb erleben e.V.
Ludwigstraße 29
95100 Selb
Tel. 09287 956383

Andrea Popp
Ludwigstraße 36
95100 Selb
Tel. 09287 2787

Kennen Sie den Wert Ihrer Immobilie?

Wir wissen Ihre Immobilie zu schätzen...

Die Immobilienbewertung ist von großer Bedeutung, da basierend auf Immobiliengutachten Entscheidungen mit hoher Tragweite getroffen werden, zum Beispiel beim Kauf oder Verkauf.

Rufen Sie uns an, wir beraten Sie gerne.

DEKRA zertifizierter Sachverständiger für Immobilienbewertungen D1 (EFH/ ZFH) Fachmakler für Erbschaftsimmobilien (EBZ)

Lino Maugeri
95100 Selb
Lenauweg 1
Tel. 09287-99 81 96

Highlights am „Laufenden Band“ im Rosenthal-Theater



Rosenthal Theater Selb
Kultur für alle!
Nicht nur in Nadelstreifen!

Die Durchführung der Veranstaltungen erfolgt unter den jeweils aktuell gültigen staatlichen Corona-Regelungen. Ab Inzidenz von 35 gilt die 3G-Regel.

Do., 07.10.21, 19.30 Uhr

KONZERT MIT DEM KAMMERORCHESTER BAD BRÜCKENAU

Werke von Mozart, Hummel, Zinzadse, Bartók, Varess
Solist: Alon Sariel, Mandoline; Leitung: Sebastian Tewinkel

Fr., 08.10.21, 19.30 Uhr

ROMEO FRANZ & ENSEMBLE FEAT. JOE BAWELINO

Swing, Jazz, Latin, Walzer, und eigene Melodien von und mit dem Meisterschüler von Schnuckenack Reinhard

So., 10.10.21, 17.00 Uhr

KULTUR AM SONNTAGNACHMITTAG
ANNETTE VON BAMBERG: „ÜBER 50 GEHT'S WEITER – JEDENFALLS FÜR FRAUEN“ (Kabarett & Comedy)

Do., 14.10.21, 19.30 Uhr

THEATER HOF: „FLORENCE FOSTER JENKINS“

Schauspiel von Bill White

Fr., 15.10.21, 19.30 Uhr

FOLKKONZERT MIT DER BAND „CARA“

„Cara“ um die Fiddlerin Gudrun Walther ist eine deutsche Folkgruppe, ausgezeichnet u.a. mit dem Irish Music Award, Gast bei vielen Folk-Festivals und beim Festival Mediaival in Selb

Do., 21.10.21, 19.30 Uhr

DANCING QUEEN – A TRIBUTE TO ABBA
Die großen Abba-Hits – Live performed!

Mit den beliebten Musicalsolisten von „Musicals in Concert“ und der „Rainbow-Band“

Fr., 29.10.21, 19.30 Uhr

3. COUNTRY-NIGHT IM ROSENTHAL-THEATER SELB

Mit Country-Legende Tom Astor & Band und „Travis Truitt's Roadshow“

Sa., 30.10.21, 19.30 Uhr

BADEMEISTER SCHALUPPKE: „CHLORREICHE TAGE“

Der alte Hase auf dem gefliesten Parkett redet, rockt und rappt, bis der letzte Zuschauer merkt:
Ein Bademeister ist auch Entertainer!

Di., 09.11.21, 19.30 Uhr

LATIN DEVILS – THE STORY OF NEW YORK'S SPANISH HARLEM
A hot show of Latin Music, Song and Dance!

Vorverkauf vorerst nur in Selb

(Leo's Tee & Mehr, Ludwigstr. 27, Tel. 09287/4524).

Infos: Kulturamt der Stadt Selb, Tel. 09287/883-119 u. 883-120,
E-Mail: kulturamt@selb.de; Internet: www.selb.de

Die kommenden Wochen bieten viele kulturelle Höhepunkte im Selber Theater. Natürlich gelten die aktuellen Corona-Regeln. Die wichtigste: ab einer Inzidenz von 35 gilt die 3G-Regel. Und nach wie vor besteht im gesamten Theaterbereich die Maskenpflicht bis zu den Plätzen. Dort können die Masken abgenommen werden. Es genügen medizinische Masken.

Das **Bayerische Kammerorchester** Bad Brückenau



mit Residenz im idyllischen Kurort Bad Brückenau hat sich seit seiner Gründung 1979 ein ganz spezifisches musikalisches Profil erarbeitet. Die Pflege regionaler Traditionen steht dabei unkonventionellen Aufführungen zeitgenössischer Musik und aufregenden Projekten in musikalischen Grenzbereichen gegenüber. Am **Donnerstag, 7. Oktober, um 19.30 Uhr**, gastiert das Orchester erneut in Selb. Auf dem Programm stehen Werke von Wolfgang Amadeus Mozart (Sinfonie A-Dur KV 134 und Divertimento F-Dur KV 138), Johann Nepomuk Hummel (Konzert für Mandoline und Orchester G-Dur S 28), Béla Bartók (Rumänische Volkstänze für Mandoline und Streicher arrangiert von Alon Sariel), und Sándor Varess (Quattro danze transsilvane). Solist des Abends ist Alon Sariel (Mandoline). Die Leitung des Konzertes hat Sebastian

Tewinkel.

Gleich tags darauf, am **Freitag, 8. Oktober, um 19.30 Uhr**, sind **„Romeo Franz & Ensemble feat. Joe Bawelino“** in Selb zu Gast. Der Mu-



sikstil der Gruppe kommt dem Stil des „Hot Club de France“ mit Stephane Grapelli und Django Reinhardt sehr nahe. Dennoch hat das Ensemble seinen eigenen unverkennbaren Stil. Das Repertoire ist breit gefächert und enthält Swing, Jazz der 30er – 50er Jahre, Latin, Walzer, ungarische Folklore und eigene wunderschöne Kompositionen. Special Guest ist Joe Bawelino „Big Papa Joe“. Er zählt zu den besten Jazzgitarristen Europas mit über 50 Jahren Bühnenerfahrung. Bandleader Romeo Franz (Violine) ist Meisterschüler von Schnuckenack Reinhardt, hochkarätiger Musiker und nebenbei Mitglied des Europäischen Parlaments.

Im Rahmen der Reihe **„Kultur am Sonntagnachmittag“** gibt die Kabarettistin **Annette von Bamberg** am **Sonntag, 10. Oktober, um 17.00 Uhr**, ihr aktuelles Programm „Über 50 geht's heiter



weiter – jedenfalls für Frauen“. Strahlend steht die Kühne auf der Bühne. Frauen jubeln und Männer stöhnen. Doch diesmal ist nicht das männliche Geschlecht das Hauptziel ihrer Spottscheibe, denn wie wir alle wissen: Frauen lachen über sich, Männer über andere. Die Besucher dürfen sich auf eine wilde Mischung aus explodierender Wortgewalt und treffsicherem Humor, gepaart mit Spontanität und fröhlichem Optimismus freuen.

Das **Theater Hof** gibt am **Donnerstag, 14. Oktober, um 19.30 Uhr**, das Schauspiel **„Florence Foster Jenkins“** von Bill White, deutsch von Hans-Jürgen Steinhau und Bill White. Florence Foster Jenkins,

wohlhabende Erbin, großzügige Mäzenin, High-Society-Lady und „Diva der falschen Töne“ erlangt Kultstatus, Obwohl sie kaum einen Ton trifft, amüsiert sich das Publikum und klatscht. Höhepunkt ihrer Karriere: ein Konzert in der ehrwürdigen Carnegie Hall. Florence Foster Jenkins war selbstverliebt, aber auch voll bedingungsloser Hingabe an die Musik. Es ist ein Leichtes, sich über sie lustig zu machen. Aber: wir alle sind Dilettanten – mal mehr, mal weniger. Verdient nicht jemand, der mit so großer Ernsthaftigkeit sein Lebensziel verfolgt, nicht unseren Respekt denn unsere Belustigung?

Die **Folkband „Cara“** um die geniale Fiddlerin Gudrun Walther war vor Jahren bereits in einem bejubelten Konzert im Rosenthal-Theater zu erleben. „Cara“ ist eine deutsche Folkband, ausgezeichnet mit dem Irish Music Award, „Best New Irish Artist 2010“, Gast u.a. beim Kork Folk Festival



und beim Celtic Connections Festival in Glasgow, und auch beim Festival Mediaival in Selb. Im Rahmen ihrer CD-Release-Tournee gastiert „Cara“ am **Freitag, 15. Oktober, um 19.30 Uhr**, im Rosenthal-Theater. Das Konzert in Selb ist dabei Programmpremiere und Tourneeaufakt.

Alle Freunde der legendären schwedischen Popgruppe **ABBA** können sich auf die Show **„Dancing Queen – A Tribute to ABBA“** am **Donnerstag, 21. Oktober, um 19.30 Uhr** freuen. Die beliebten Musical-Solisten von „Musicals in Concert“ und die



„Rainbow-Band“ unter Leitung von Peter Wölke lassen die großen Hits von ABBA erklingen. „Mamma Mia“, „Fernando“, „Chiquitita“ und viele andere Highlights werden präsentiert. Bandleader Peter Wölke führt als charmanter Moderator durch das Programm.



Filiale Selb
Bahnhofstr. 1, 95100 Selb
Telefon: 09287/500110
selb@stowasser.de

Filiale Arzberg
Marktplatz 1 · 95659 Arzberg
Telefon 09233/71011
arzberg@stowasser.de

**WEIL JEDER
EINE AUSZEIT VERDIENT HAT!**

**Wir haben wieder alle unsere Filialen geöffnet
täglich von 9 bis 12 Uhr
und auch außerhalb der Öffnungszeiten
mit einer individuellen Terminvereinbarung**

**Wir sind gerne für Sie da
und blicken positiv in die Zukunft!**

19. Jazz-Frühshoppen erstmals am Langer Teich

Die Musiker der Gruppe BBBBBB = BRUCH BLECH BRÄZEL BIG BIER BICHLERS aus Steinach begeisterten die rund 250 Besucher mit Jazz und Dixieland ganz ohne Strom. Sie spielten bei schönstem Sommerwetter an verschiedensten Bereichen des wunderschönen Naturbades „Langer Teich“ in Selb und

ESM, den Aktiven Bürgern und dem Druck- und Werbezentrums. Vielen Dank! Auch für das leibliche Wohl hat Kioskbetreiber Mathias Seifert bestens gesorgt. Unterstützt in der Durchführung wurde das Forum „Selb erleben“ durch den Förderverein „Langer Teich“ und die Wasserwacht. Das Musikerlebnis wurde Dank



wurden dafür mit reichlich Applaus belohnt. Ermöglicht wurde die Veranstaltung auch durch Sponsoren. Renate Wölfel, Vorsitzende des Forum „Selb erleben“ möchte sich auf diesem Wege noch einmal herzlich bedanken bei den Firmen Vishay und Netzsch, der

der Sponsoren ohne Eintritt angeboten. Im Verlauf der Veranstaltung konnte man aber etwas in den Hut geben. Und die anwesenden Gäste waren nicht kleinlich. Über 600 Euro kamen auf diese Weise zusammen. Das Geld teilen sich nun Wasserwacht und Förderverein. *p.h.*

XL starke Mode für Männer ... und mehr

Inh. Gabriele Rucker · Ludwigstraße 35 · 95100 Selb
Tel. 09287/95 63 90 · Fax: 09287/95 63 91 · www.xl-undmehr.de

DER HERBST IST DA!

Große Auswahl an Pioneer Jeans
„Megaflex“ Die Hose die alles mitmacht!
Neue Sweatshirt's von Hajo Hemden ab 19.90 €

Bei uns erhalten Sie:

- Mund-/Nasenschutz
- Einweghandschuhe
- Hand- und Flächen-
desinfektionsmittel
- Passende Wandspender
und Hygienesäulen
(auch zur Tages- oder
Monatsmiete verfügbar)



Rufen Sie uns an!

Wir sind von 8.00 – 17.00 Uhr für Sie da. Bitte bleiben Sie gesund!



Unterhaltsreinigung · Glasreinigung
Baureinigung · Krankenhausreinigung
Teppich-/Polsterreinigung
Moos-/Schimmelpilzentfernung
Sachverständigengutachten · Beratung

Hanns-Braun-Str. 1a · 95100 Selb
Tel.: 09287/890 222
e-Mail: info@albert.bayern
Homepage: www.albert.bayern

FACHGESCHÄFT FÜR EDELMETALLE

Rießbeck

Gold- und Silberverkauf ist Vertrauenssache.
Sie werden sehen, Ihr Vertrauen zahlt sich aus, und das in bar.

Wir kaufen zu aktuellen Tagespreisen

Schmuck (auch defekt), Altgold, Münzen, Medaillen,
Barren, Uhren, Zahngold (auch mit Zähnen), Platin,
Palladium, Thermo Draht aus Porzellan Öfen,
Silber, Silberbestecke (auch Einzelteile),
Bernsteinketten, Zinn usw.

Sprechen Sie mit uns,
Ihrem Fachmann vor Ort und lassen Sie sich
kostenlos beraten.

Auf Wunsch kommen
wir auch zu Ihnen nach Hause.

Telefon: 0171/98 26 101

Selb Marienstraße 17 Mo., Mi., Fr. 10.00 – 17.00 Uhr	Münchberg Kulmbacher Str. 11 Di. 10.00 – 13.00 Uhr Do. 10.00 – 18.00 Uhr	Bad Steben Schützenstraße 4 Di. 14.00 – 18.00 Uhr Sa. 10.00 – 13.00 Uhr
--	--	---

Kürbisschnitzen im Outlet Center Selb

Passend zu Halloween möchte das Outlet Center Selb in diesem Jahr erstmalig ein gemeinsames Kürbisschnitzen veranstalten. Am Samstag, den 30. Oktober 2021, finden in Zusammenarbeit mit dem „Wurzelkraxler“ aus Selb zwei Workshops für Kids statt. Natürlich sind aber auch Erwachsene herzlich dazu eingeladen. Ab 14:00 Uhr beginnt der erste, der zwei aufeinanderfolgenden, einstündigen Workshops mit je 10 Teilnehmer*innen, die natürlich unter Einhaltung aller Hygienemaßnahmen und mit ausreichend Abstand durchgeführt werden. Unter fachkundiger Anleitung durch den „Wurzelkraxler“, der für seine Workshops und Outdoor-Events auch mit Kindern bekannt ist, werden die Kürbisse von den Teilnehmern liebevoll gestaltet

und dürfen selbstverständlich mit nach Hause genommen werden. Eine Anmeldung ist sowohl per Mail an info@outletcenterselb.de oder telefonisch unter der Nummer 09287 3070030 möglich. Bei Kindern unter 12 Jahren bittet der Veranstalter um die Begleitung durch einen Erziehungsbeauftragten. Es fällt eine Kursgebühr von 16,50 Euro pro Schnitz-Platz an. Jede/r Teilnehmer*in erhält bei der Zahlung einen Center-Gutschein in Höhe von 10,00 Euro. Wir freuen uns auf Euch.



**Wir fertigen
Automatik-Stempel
und Holzstempel
nach Ihren Wünschen**



**Druck- und Werbezentrums
Hohenberger Str. 49 · 95100 Selb
Telefon: 09287-2163**

Hungrig auf eine neue Küche? Wir planen stets mit den besten Zutaten.



Küchenqualität, die Sie sehen, spüren und fühlen - dazu eine perfekte, außergewöhnliche Planung, bei der alles stimmt.

Optimal auf Sie und Ihre Bedürfnisse abgestimmt - für kurze Laufwege in der täglichen Küchenarbeit - mit viel Stauraum selbst bei kleinen Räumen.

Mit dem **SiebertService „Plus“** kümmern wir uns um alles - wenn Sie es wünschen. Für eine einzigartige, faszinierende **KüchenRaumModernisierung!**

KüchenAktions Wochenende

mit kreativer Sofortplanung
**freitags und samstags
von 10:00 bis 18:00 Uhr**

Bitte Raumstellmaße mitbringen!
Auf Wunsch Terminvereinbarung
unter: Tel.: 0 92 51 / 62 44



KÜCHEN SIEBER

IDEEN | KOMPETENZ | ERFAHRUNG

95237 Weißdorf · Birkenweg 8 · Tel.: 09251 / 6244 · www.kuechen-sieber.de

Hatzel

LEBKUCHEN-KONDITOREI SEIT 1928

NEUERÖFFNUNG

Wildenau 1a, 95100 Selb

Öffnungszeiten:

Donnerstag + Freitag 10.00 Uhr - 17.00 Uhr

Samstag: 10.00 Uhr - 14.00 Uhr



Am 16. September 2021 eröffnete die Lebkuchen-Konditorei Hatzel in Selb/Wildenau 1a einen Lebkuchenverkauf. 1928 gründete der Konditormeister Lorenz Hatzel in Selb in der Ludwigstraße eine Konditorei mit angeschlossenem Cafe. Seit dieser Zeit backen die „Hatzels“ Elisen-Lebkuchen nach eigenem Rezept. Sein Sohn Martin Hatzel, ebenfalls Konditormeister übernahm den Betrieb und nun führen seine beiden Söhne Christian und Michael Hatzel die Tradition fort. Seit Generationen überlieferte Rezepturen, meisterliche Konditorenkunst und reine Handarbeit, sowie nur allerbeste Zu-

taten, sehr wenig Mehl und der bewusste Verzicht auf Konservierungsstoffe und künstliche Aromen lassen Lebkuchen entstehen, die zu einem unvergesslichen Geschmackserlebnis werden. Seit Juli 2021 entstehen diese Köstlichkeiten nun in Selb/Wildenau in der ehemaligen Holzofenbäckerei Stätsche. Dazu gehört auch ein Ladengeschäft in dem diese Köstlichkeiten erworben werden können. Beim Eintreten wird man von einem wunderbaren Duft eingefangen und unser Blick fällt auf feinste Elisen-Lebkuchen, Elisen-Lebkuchenkonfekt, Mini-Lebkuchen Guglhupfe - einfach unwiderstehlich. Wer's gar nicht erwarten kann, hat die Möglichkeit sich am Stehtisch bei einem Kaffee oder Espresso sofort einen frischen Lebkuchen schmecken zu lassen. Den Kaffee und den Espresso gibt's außerdem auch zum Mitnehmen. Die Elisen-Lebkuchen der Lebkuchen-Konditorei Hatzel bekommen Sie in Selb auch bei E-Center Egert in der Dr.-Ludwig-Rieß-Straße 1, im E-Center Egert im Unterweißenbacher Weg 1, im Rosenthal Outlet Center, Philip-Rosenthal-Platz 1 und ab November im Cafe Hatzel in der Selber Innenstadt.



Michael Hatzel mit der ersten Kundin aus der Hansestadt Rostock

Homepage: www.hatzel.eu • Mail: info@hatzel.eu

Weltkindertag 2021

Viele bunte Schnüre verzierten momentan drei Bäume in der Ludwig- und Pfarrstraße und sollen so auf die Rechte der Kinder aufmerksam machen. Die kleinen Kunstwerke wurden von Kindern zu Hause und auch in Kindertagesstätten gehäkelt und beim FORUM gegen eine kleine Belohnung abgegeben. Die Wolle steht dabei für die Liebe und Fürsorge, die jedes Kind bedingungslos bekommen sollte und aus der sich die Rechte von selbst ergeben.

Geplant und durchgeführt wurde die Aktion wieder vom Forum „Selb erleben“ in Zusammenarbeit mit der Kirchengemeinde St. Andreas und dem JAM. Leider war auch in diesem Jahr coronabedingt kein Kinderfest möglich. Auf dem Foto sind zu sehen: Renate Wölfel (Forum Selb erleben e.V.) mit Enkeltöchter, Pfarrerin Andrea Münster (Stadtkirchengemeinde St. Andreas) und Silke Fischer-Weinert (JAM)



Selb Historische Ansichten



FOTOKALENDER 2022

FOTOKALENDER 2022
mit historischen Ansichten von Selb

für nur

6,90 €

Ab Oktober erhältlich im

DRUCK u. WERBEZENTRUM SELB

Hohenberger Str. 49
95100 Selb
Tel. 09287 2163

Forum Selb erleben e.V.

Ludwigstraße 29
95100 Selb
Tel. 09287 956383

Andrea Popp

Ludwigstraße 36
95100 Selb
Tel. 09287 2787

Selber sammeln: Fast 12.000 Euro für Flutopfer

Mit der Aktion „Selber sammeln“ sollen Flutopfer unterstützt werden. 11.782,52 Euro gehen zu 100% an die Aktion „Deutschland hilft“. Allein 4050 Euro kamen bei dem Benefizkonzert der Logo-Rockband aus Oelsnitz zusammen. Davon kamen 3000 Euro von der Belegschaft und der Geschäftsleitung der Firma ABM Greiffenstein, bei der der Gitarrist der Band, Jürgen Reul, arbeitet. Dafür und für alle anderen Spenden dankte Oberbürgermeister

Ulrich Pötzsch: „Die Summe ist beeindruckend.“ Mit dem Geld werden Flutopfer in der Region und im gesamten Bundesgebiet unterstützt. Oberbürgermeister Ulrich Pötzsch dankte auch allen Helfern des Benefizkonzerts, den Musikern und Technikern für die schnelle und unkomplizierte Umsetzung der Idee. Jürgen Reul hätte sich gern mehr Besucher gewünscht. „Aber von denen die da waren, habe ich nur positives gehört.“ ergänzt er noch. *p.h.*



Auf dem Foto v.l. Nadja Hochmuth vom Amt für Stadtmarketing und Tourismus, Oberbürgermeister Ulrich Pötzsch, Gitarrist der Logo Rockband Jürgen Reul und Kristina Rödiger von der Stadtverwaltung



FAMILIENBETRIEB SEIT ÜBER 110 JAHREN jetzt in 4. Generation

- Große Auswahl an Sonnenbrillen und Brillenfassungen
- Vergrößernde Sehhilfen
- Kontaktlinsenanpassung u. Beratung
- Professionelle Sehberatung
- Messung der Glaswerte
- Anfertigung von Brillen u. Reparaturen in eigener Werkstatt

**Schauen Sie doch mal vorbei.
Wir freuen uns auf Ihren Besuch.**

Optik Petzoldt, Ludwigstr. 42, 95100 Selb
Tel. 09287-2229, www.optik-petzoldt.de



Wir führen Regionales Gemüse, Eier und Kartoffeln von umliegenden Biolandwirten



Marktplatz 13
Tel. 09287-70436

KORNBLUME
Ihr Bio-Markt in Selb

kornblume-naturkost.de



Petzoldt
BRILLEN · CONTACTLINSEN

- Brillen + Kontaktlinsen aller Art
- ausführliche Sehschärfepfung
- umfangreiche Sehberatung

Ludwigstraße 42 · 95100 Selb
Telefon: 09287/2229

Schreinerei Gulden

95100 Selb · Tannenweg 10
Tel./Fax: 09287/6150 · Mobil: 0175/4434153

Wir fertigen für Sie

- Haus- und Zimmertüren
- Holzdecken
- Fenster
- Bodenbeläge
- Rollos/Insektenschutz
- Zaun/Terrassenbau

mit Lieferung und Montage

Selb Historische Ansichten



FOTOKALENDER 2022

mit historischen Ansichten von Selb

für nur **6,90 €**
erhältlich im

DRUCK u. WERBEZENTRUM SELB
Hohenberger Str. 49 | 95100 Selb

Forum Selb erleben e.V.
Ludwigstraße 29 | 95100 Selb

Andrea Popp
Ludwigstraße 36 | 95100 Selb

FOTOKALENDER 2022

Feine Weine & Spirituosen



Hackl

seit 1932 95100 Selb · Mühlstraße 1

Zustelldienst 09287 / 2135
www.getraenke-hackl.de
info@getraenke-hackl.de



5-Sterne-Glas für Profis + Liebhaber

- ★ gezogene, nahtlose Stiele und hohe Bruchfestigkeit
- ★ lasergeschnittener Mundrand
- ★ hohe Spülmaschinenbeständigkeit
- ★ lange Nachkaufmöglichkeit



Neue Bezugsquelle für Gastronomen
Schönwalder Weg 10, 95100 Selb

PORZELLAN. OUTLET-SHOPPING. KULTUR. ERHOLUNG. DESIGN.



TOURIST-INFORMATION IM GOLDENEN LÖWEN

Selb
in Bayern

Ludwigstr. 29, 95100 Selb
Telefon: 09287 956385
Telefax: 09287 956384
www.selb.de | info@selb.de

f t i



Auto **Möcker**
mobile Kompetenz



Das ist MEINE Werkstatt!

Autohaus Möcker GmbH
Schlachthofstraße 5
95500 Selb
Tel.: 09287 70836
www.autohaus-mocker.de

KFZ-Reparaturen aller Fabrikate

TRADITIONSMETZGEREI SANDNER

Ludwigstraße 45 - 9500 Selb
Tel. 09287 / 23 93
www.metzgerei-sandner.de



GÄRTNEREI KUHLE

Bernd Rödel
Hohenberger Str. 48 · 95100 Selb · Telefon: 09287/2497

- Blumen u. Topfpflanzen
- Trauerbinderei
- Beet- u. Balkonpflanzen
- Grabpflege, Grabneuanlage
- vorgepflanzte Balkonkästen
- Lieferservice Selb,
- Floristik für alle Anlässe
- Schönwald und Umgebung

www.gaertnerei-kuhl.de

LEO'S TEE & MEHR

LEONORE SCHMIDLING
Ludwigstraße 27
95100 Selb
Tel. 09287/4524
Fax 09287/890233



**Winter- und Weihnachtstee
eingetroffen!**

GESCHENKTIPP!

Sie brauchen eine Geschenkidee?
Dann überraschen Sie doch mit einem **Selber Einkaufsgutschein**, der bei über 50 Mitgliedsgeschäften eingelöst werden kann.



KAFUN SELB

* Den Gutscheine erhalten Sie in der Geschäftsstelle des Forum „Selb erleben!“.

Eine Werkstatt – alle Marken!



Kfz-Service & Tuning Brunner

Weissenstädter Straße 70 · 95158 Kirchenlamitz
Telefon: 09285/92294
www.kfz-service-brunner.de
E-Mail: kst-brunner@freenet.de

RADWECHSEL 20,- €
Reifeneinlagerung 20,- €



70 Jahre Freiheitszug – Jubiläums-Veranstaltung am Hauptbahnhof Aš

Zu einer besonderen Veranstaltung hatte am 11.09. die Stadt Aš eingeladen. Mit einem großen Fest zum tschechischen Tag der Bahn wurde am Hauptbahnhof dem 70-jährigen Jubiläum des Freiheitszugs gedacht. Im Rahmen des gemeinsamen Projekts „KAPLAN/ka“ – Die gemeinsame Historie von Aš und Selb in der Zeitachse“, das über das Ziel ETZ mit EU-Mitteln gefördert wird, arbeiten die Städte Selb und Aš aktuell ihre gemeinsame Historie auf. Ein verbindendes Element in diesem Projekt ist dabei die Bahnlinie zwischen Hof und Eger, die nach langen Jahren der Stilllegung im Jahr 2015 reaktiviert wurde. Ein besonderes und prägendes Ereignis, das mit der Bahnlinie und auch den beiden Städten Selb und Aš eng verbunden ist, ist der Freiheitszug. Der Zug, der am 11. September 1951 von Bahnbediensteten umgeleitet wurde und somit den Insassen die Flucht in den Westen ermöglichte. Der Leadpartner der Projektes, die Stadt Aš hat deswegen zu einer gemeinsamen Festveranstaltung eingeladen, die durch die Selb23 gGmbH flankierend mit organisiert wurde und in Kooperation mit der Stadt Selb und weiteren Partnern durchgeführt wurde. Die Basis für die enge Zusammenarbeit der beiden Städte ist ein gemeinsamer Strategischer Plan, der 2014 von den Städten Selb und Aš erarbeitet wurde. Dieser Strategie-



Plan soll als ein Leitfaden für die zukünftige Entwicklung dienen und verschiedenste Projekte koordinieren. Auch städtebauliche Entwicklungen wie beispielsweise ein gemeinsames Gewerbegebiet im Grenzbe- reich spielen eine Rolle. „Nur ein Blick in die Vergangenheit macht eine gemeinsame Zukunft möglich“, betonte Oberbürgermeister Ulrich Pötzsch in seiner Rede. „Das Thema der Mitte Europas wird hier vor Ort gelebt, von den Bürger:innen der beiden Städte, den Vereinen und Institutionen.“ Auch die Erklärung zum gemeinsamen Oberzentrum Selb – A70 Jahre Freiheitszug | Jubiläums-Veranstaltung am 11.09.2021 am Hauptbahnhof Aš im LEP 2017 ist ein wichtiger Bausteine für aktuelle und zukünftige Projekte und führen zu einem noch stärkeren Zusammenwachsen der Städte aber auch der ganzen Region. Die Grenzregion entwickelt sich mehr und mehr zu einem gemeinsamen Kultur- und Wirtschaftsraum.

Hoher Besuch am Grenzübergang Selb - Aš

Bei einem kurzen Besuch an der deutsch-tschechischen Grenze zwischen Selb und Aš hat der Staatsminister für Europa im Auswärtigen Amt Michael Roth Oberbürgermeister Ulrich Pötzsch, den 2. Bürgermeister von Aš Pavel Klepáček, den Geschäftsführer der Selb 2023 gGmbH sowie mehrere politische Vertreter getroffen. Dort informierte er sich über aktuelle Projekte der beiden Städte wie beispielsweise die Jubiläumsveranstaltung anlässlich des Freiheitszuges am 11.09.2021 in Aš, aber auch das gemeinsame Kunstprojekt der Handreichung wurde besichtigt. Oberbürgermeister Ulrich Pötzsch berichtete von den der aktiven Zusammenarbeit der beiden Städte in den letzten Jahren. Basis dafür ist ein gemeinsamer Strategischer Plan, der 2014 erstellt wurde und als ein Leitfaden für die zukünftige Entwicklung auch in städtebaulicher Sicht dienen soll. „Das Thema der Mitte Europas wird hier vor Ort gelebt“, betonte Pötzsch. Sowohl die Reaktivierung der Bahnlinie im Jahr 2015 als auch die Erklärung zum gemeinsamen Oberzentrum Selb – Aš im LEP 2017 sind



wichtige Bausteine für aktuelle und zukünftige Projekte und führen zu einem noch stärkeren Zusammenwachsen der Städte Selb und Aš aber auch der ganzen Region. Die Grenzregion entwickelt sich mehr und mehr zu einem gemeinsamen Kultur- und Wirtschaftsraum. Das große Ziel sind momentan die Bayerisch-Tschechischen Freundschaftswochen im Jahr 2023, die als länderübergreifendes Fest eine Strahlwirkung weit über die Grenzen hinaus haben werden. „Ein großes Problem ist nach wie vor die Zusammenarbeit im Bereich der Gesundheitsvorsorge“, mahnte der Oberbürgermeister aber

auch an. „Ein Bürger aus Aš darf offiziell nicht in das Klinikum Fichtelgebirge in Selb eingewiesen werden, ob wohl der Weg viel kürzer ist als nach Cheb. Hier ist es notwendig, eine gemeinsame Lösung der beiden Staaten zu finden.“ Staatsminister Michael Roth nimmt dieses Thema mit nach Berlin und erläuterte, dass es in der Deutsch-Französischen Grenzregion, einen Ausschuss für grenzüberschreitende Zusammenarbeit gibt, nach diesem Vorbild kann er sich dies auch im Deutsch-Tschechischen Grenzgebiet vorstellen, denn viele Probleme lassen sich nicht nur auf lokaler oder kommunaler Ebene lösen.



FOTOKALENDER 2022

FOTOKALENDER 2022
mit historischen
Ansichten von Selb

für nur **6,90 €**

Ab Oktober
erhältlich im

DRUCK u. WERBEZENTRUM SELB

Hohenberger Str. 49
95100 Selb
Tel. 09287 2163

Forum Selb erleben e.V.

Ludwigstraße 29
95100 Selb
Tel. 09287 956383

Andrea Popp

Ludwigstraße 36
95100 Selb
Tel. 09287 2787

KFZ-Meisterwerkstatt
Stefan Winek
Vielitzerstrasse 35
95100 Selb
stefan.winek@freenet.de

RÄDER WECHSELN
20,- €

AUTO RAHN
Inhaber: Oliver Rödiger

Marktedwitzer Straße 15 · 95707 Thiersheim
Telefon: 09233/1536 · Fax 09233/5451
Alle Fabrikate · Werkstatt · Verkauf · Zubehör
Zuverlässig und fachgerecht in der Ausführung.
Guter Service muß nicht teuer sein.
Schauen Sie doch einfach mal bei uns rein.
Unser Angebot im Oktober: RÄDERWECHSEL 19,- €

Natur und Porzellan mitten im Wohngebiet

Der blühende Park an der Vorwerkstraße erhält mit einer Porzellanbank ein einzigartiges Element zum Verweilen. Die Sitzgelegenheit könnte so manchem Selber noch ein Begriff sein – sie stand früher im Bürgerpark an der Schillerstraße und konnte nun restauriert und neu aufgebaut werden. Das Vorwerk ist einer der Selber Stadtteile mit der höchsten Einwohnerdichte. Deshalb ist es wichtig, den Anwohnern Orte der Ruhe zu bieten, an denen Pflanzen blühen und Insekten summen. All das bietet der Park an der Vorwerkstraße. Vor einigen Jahren standen am selben Platz noch zwei jeweils fünfgeschossige, unbewohnte Wohnblöcke der SelbWERK GmbH. Um das Gebiet aufzulockern, sollten die Gebäude weichen. „Es wurde ein Nachnutzungskonzept in Form einer Parkanlage erarbeitet, was einen Zuschuss der Städtebauförderung ermöglicht hat. Sowohl der Abriss der Häuser als auch der Bau des Parks konnten dadurch bezuschusst werden“, erklärt Oberbürgermeister Ulrich Pötzsch. Im Jahr 2017 wurden die beiden Mehrfamilienbauten abgebrochen. Das Gesamtkonzept des Vorwerksparks



Auf dem Foto von links nach rechts: Bauhofmitarbeiter Marko Leistner, Fliesenlegermeister Stephan Thüroff, Bauhofmitarbeiter Thomas Frank, Oberbürgermeister Ulrich Pötzsch sowie Bauamtsleiter und SelbWERK Geschäftsführer Helmut Resch

wurde durch die SelbWERK GmbH erarbeitet, das Pflanzkonzept konnte der Selber Baubetriebshof in Eigenregie planen. Neben einigen weiteren Elementen, die bereits im Bürgerpark Verwendung fanden, wurde jetzt auch noch die beliebte Porzellanbank ihrer neuen Bestimmung übergeben. Beim Abbau der Bank wurden die Fliesen nummeriert, der alte Fliesenmörtel anschließend abgebrannt und alle Teile wurden neu lasiert. Beschädigte Platten wurden von der Porzellanmanufaktur Barbara Flügel neu angefertigt. Die

Unterkonstruktion des Unikats besteht aus einem 5,5 Tonnen schwerem Betonfertigteile. Insgesamt besteht das Kunstwerk aus rund 650 Einzelteilen. „Der Park ist insgesamt sehr gut gelungen und wertet das Vorwerk enorm auf. In diesem Fall sieht man, dass Flächen nicht immer versiegelt werden müssen, um etwas entstehen zu lassen. Hier wurde genau das Gegenteil gemacht und die Natur durfte zurückkehren. Ein Dank gilt den damaligen Sponsoren der Porzellanbank, die alle auf der Rückseite zu finden sind“, so Pötzsch.

SEAT Ready To Go



SEAT Ibiza
Mit bis zu **25 %**
Preisnachlass¹ für sofort verfügbare Neuwagen.
Musik in meinen Ohren.



Autohaus König
Weissenbacher Str. 45 - 49, 95100 Selb,
Telefon +49 9287 8144, <https://koenig.seat.de>

¹Preisnachlass gegenüber der UVP der SEAT Deutschland GmbH für ein entsprechendes Neufahrzeug ab Werk. Nur, solange der Vorrat reicht. Abbildung zeigt Sonderausstattung.

Neu in Selb: Yogastudio „sosein“

Seit 1. Juli ist Claudia Tauwaldt im Studio in Selb, Goetheplatz 1 (im Bahnhofsgelände, Zugang von hinten) eigentlich wollte sie schon im November eröffnen, aber Corona hat ihr einen Strich durch die Rechnung gemacht. Also gab es Yoga Kurse zunächst online oder im Freien. Claudia Tauwaldt ist ausgebildete Hatha-/Vinyasa Yogalehrerin (RYT 500), Basic Thai Yoga Massage Practitioner und sie wurde in den 1. und 2. Reiki-Grad eingeweiht. Energiearbeit ihre absolute Leidenschaft! „Sosein“ dafür gibt es im Sanskrit einen Begriff: Tathatha. Wörtlich übersetzt bedeutet das soviel wie „die wahre Natur (der Dinge)“. Und genau darum geht es ihr im Yoga. Man braucht keine Mitgliedschaft, sondern

kann Kurse, Einzeltickets oder Blockkarten ganz einfach online auswählen und buchen. Claudia Tauwaldt bietet auch Yoga-Wochenendkurse in Hotels an. Das wäre ja vielleicht schon einmal eine schöne Idee für ein Weihnachtsgeschenk. Im Januar gibt es das Yoga Retreat im Hotel „Haus Silberbach“ und im Mai in Kastelruth. Viele Informationen zu den Kursen und Angeboten gibt es unter www.sosein-yoga.com gern auch persönlich unter der Telefonnummer 0176211859. Zur Eröffnung überbrachten Renate Wölfel (Vorsitzende Forum „Selb erleben“), Oberbürgermeister Ulrich Pötzsch und Rainer Radel vom Amt für Wirtschaftsförderung (auf dem Bild v.l.) die Glückwünsche der Stadt und wünschten viel Erfolg. p.h.



JETZT TERMIN VEREINBAREN

Zeit für den Reifenwechsel!
Große Auswahl von Winterreifen und Komplettreäder
Fachliche Beratung über Luftdruckkontrollsysteme (RDKS)
Einlagerungsservice

Alles rund ums Rad
Reifen + Fahrrad
ALBERT
Rainer-Maria-Rilke-Weg 4 • 95100 Selb • 09287/79655 • www.reifen-albert.de
wir sorgen für Profil!

TOP-Gebrauchtwagen-Angebot

Ford Mondeo Turnier Business Edition

1.5l, 118 KW / 165 PS EZ 25.09.2019, 6-Gang Schaltgetriebe, Benziner, Euro 6.2, 3662 km, 2-Zonen-Klimaautomatik, Geschwindigkeits-Regelanlage, elk. Fensterheber vorn + hinten, beheizte Frontscheibe und Sitze vorne, Einparkhilfe vorn + hinten, Reserve-Notrad, Iridium-schwarz-met., Ford Navi u. Sync 3 + DAB Radio, Wartung / HU neu, 1 Jahr Gebrauchtwagengarantie A1, Incl. 1 Satz MuS



19 900,00 Euro



Denken Sie jetzt an Ihre Winterreifen!

Bei uns erhalten Sie Top-Winterreifen-Angebote!



Top-Angebote

Autohaus BRUNKE GmbH
Marktleuthen - An der Egerbrücke



Tel: 09285/1505

Neue Auszubildende bei der Stadt Selb

Am 1. September haben Amy Chondros und Danny Schade ihre Ausbildung bei der Stadt Selb begonnen. Nach den ersten Tagen der Eingewöhnung begrüßte Oberbürgermeister Ulrich Pötzsch die beiden offiziell im Rathaus. Amy Chondros absolviert eine dreijährige Ausbildung zur

Bayreuth verbringen. Danny Schade hat sich für die Ausbildung zum Fachangestellten für Bäderbetriebe entschieden. Hierfür wird er im Hallenbad Selb im Rosenthal-Park ausgebildet, sobald die Baumaßnahmen dort abgeschlossen sind. Neben den Lehrgängen in der Bay-



Verwaltungsfachangestellten im Kommunaldienst. Während ihrer Ausbildungszeit wird sie die verschiedenen Sachgebiete der Stadtverwaltung kennenlernen. Zudem wird sie an diversen Lehrgängen in der Bayerischen Verwaltungsschule teilnehmen sowie ihre Berufsschulzeit in der Staatlichen Kaufmännischen Berufsschule in

erischen Verwaltungsschule wird Danny Schade die Staatliche Berufsschule in Lindau am Bodensee besuchen. „Ich freue mich, dass ihr unser Team der Stadtverwaltung in Zukunft unterstützt und wünsche euch viel Spaß und Erfolg bei eurer Ausbildung“, so Oberbürgermeister Ulrich Pötzsch in Richtung der Auszubildenden.

Selber CSU repariert Schilder am Kuselwuselpfad

Selb – Gemeinsam mit den Bayerischen Staatsforsten behob die Selber CSU am vergangenen Freitag die Schäden am Kuselwuselpfad in Dürrolh. Unbekannte hatten vor einigen Wochen in dem von den Selberinnen und Selbern beliebten Naherholungsgebiet Hinweisschilder aus dem Boden gerissen und Bodenhülsen verbogen. „Leider muss man in Stadtnähe immer wieder mit solchen Sachen rechnen“, wusste Revierleiter Gerit Mählich zu berichten. Auch nehme die illegale Ablagerung von Müll im Wald immer mehr zu. „Durch Anzeigen gehen wir dem aber konsequent nach“, so Mählich weiter. Vom Parkplatz am Eisstadion über den Wunsiedler Weiher bis zum Lausenbach zog sich die Schneise der



Verwüstung. Am idyllischen Rastplatz direkt am Bach seien die Tätern dann wohl doch irgendwann die Kraft ausgegangen. Selbst die von einigen Besuchern liebevoll drapierten Zwerge und Elfen wurden Opfer der Zerstörungswut. „Nicht

nur für Kinder immer wieder ein Ort, der zum Verweilen einlädt. Deshalb ist es mehr als schade, dass so etwas passiert“, bemerkte 2. Bürgermeister Carsten Hentschel. Hoch motiviert und bestens ausgerüstet machte sich die Abordnung der Selber CSU unter Anleitung des Fachmanns ans Werk, die zerbrochenen Hinweisschilder und verbogenen Pfostenträger auszutauschen. Das Ergebnis nach dreistündiger schweißtreibender Arbeit konnte sich dann mehr als sehen lassen. Ortsvorsitzender Matthias Müller gab schließlich der Hoffnung Ausdruck, dass sich auch die Zwergenpopulation in den nächsten Wochen erholen würde. Er könnte Recht behalten.

Ihr Fachbetrieb für Kfz-Hohlraum und Unterbodenschutzarbeiten

- Pkw / Transporter •
- Mit Schutzwachs oder wahlweise Seif fett •
- Für Neu- und Gebrauchtfahrzeuge •
- Reinigung und Entrostung älterer Fahrzeugunterböden •

Pkw Aussen-Aufbereitung inklusive Winterversiegelung ab 69,- €

Ralf Waschke

Motorgeräte – Kfz-Aufbereitung – Rasenmäher – GLS Shop
Kirchenlamitzerstraße 39a · 95126 Schwarzenbach/Saale
Telefon: 09284/801248



WINTERREIFEN und ALUFELGEN aller Hersteller

z.B. Continental, Michelin, Platin und viele mehr
Tagesaktuelle Preise auf Anfrage

Bosch Car Service

Inh. Sven Seidel
95100 Selb Tel. (0 92 87) 34 30
Goetheplatz 5 Fax (0 92 87) 16 21

SERVICE RUND UM IHR FAHRZEUG

Der vollelektrische Kia EV6.

Lass dich am 23.10. bei uns inspirieren.



Jetzt für:
€ 44.990,00
Kia EV6
58-kWh-Batterie RWD

Jetzt für:
€ 54.990,00
Kia EV6 GT-line
77,4-kWh-Batterie RWD

Abbildung zeigt kostenpflichtige Sonderausstattungen.

Bei Inspiration geht es um weit mehr als Ideen: sich zu bewegen, Neues zu erfahren und so die Sinne mit neuen Eindrücken anzuregen. Deshalb haben wir den neuen Kia EV6 entwickelt: Dank seiner Reichweite von bis zu 528 km¹ und der beeindruckenden Fähigkeit, von 10 % auf 80 % in ca. 18 Minuten zu laden², erlebst du mehr von der Welt. Erlebe den Kia EV6 beim Kia Inspiration Day am 23.10. bei uns und lass dich bei einer Probefahrt begeistern.

Kia EV6 58-kWh-Batterie RWD (Elektromotor/Reduktionsgetriebe); 125 kW (170 PS): Stromverbrauch kombiniert 16,6 kWh/100 km; CO₂-Emission kombiniert 0 g/km. Effizienzklasse A+.³

Reichweite gewichtet, max. 394 km.¹ Reichweite Citymodus, max. 578 km.¹

Kia EV6 GT-line 77,4-kWh-Batterie RWD (Elektromotor/Reduktionsgetriebe); 168 kW (229 PS): Stromverbrauch kombiniert 16,5 kWh/100 km; CO₂-Emission kombiniert 0 g/km. Effizienzklasse A+.³

Reichweite gewichtet, max. 528 km.¹ Reichweite Citymodus, max. 740 km.¹

Autohaus Mocker GmbH

Schlachthofstraße 5 | 95100 Selb
Tel.: 09287 / 70836 | Fax: 09287 / 91247
www.kia-mocker-selb.de

¹ Die Reichweite wurde nach dem vorgeschriebenen EU-Messverfahren ermittelt. Die individuelle Fahrweise, Geschwindigkeit, Außentemperatur, Topografie und Nutzung elektrischer Verbraucher haben Einfluss auf die tatsächliche Reichweite und können diese u. U. reduzieren.

² Um die maximale Ladegeschwindigkeit zu erreichen, muss für den EV6 ein 800-Volt-Elektrofahrzeug-Ladegerät verwendet werden, das mindestens 350 kW Strom liefert. Die tatsächliche Ladegeschwindigkeit und Ladezeit kann von der Batterietemperatur und den äußeren Witterungsbedingungen beeinflusst werden.

³ Die Angaben beziehen sich nicht auf ein einzelnes Fahrzeug und sind nicht Bestandteil des Angebots, sondern dienen allein Vergleichszwecken zwischen den verschiedenen Fahrzeugtypen.

Mit Bodenhaftung

z.B. Winterreifen

Semperit Master Grip 195/65 R15 91T

pro Stck. **58,90 €** inkl. MwSt.
zzgl. Montage u. Wuchten
(solange Vorrat reicht)



Zehstraße 7 · 95111 Rehau
kfstechnik-hofer@gmx.de
Tel.: 0 92 83/8 81 90 30

Start ins Berufsleben - Die Stadt Rehau bildet wieder aus

Am 01. September 2021 sind zwei neue Auszubildende im Rehauer Rathaus in das Berufsleben gestartet. Melek Atmaca und Georgios Sarianidis absolvieren ihre Ausbildung als Verwaltungsfachangestellte/r für die kommenden drei Jahre. Bereits am ersten Tag bekamen die beiden neuen Mitarbeiter einen ersten Einblick in die Verwaltung und ihre Aufgaben. „Ihr werdet euch in der kommenden Zeit einen Überblick verschaffen können, was in Rehau alles passiert und welche Rolle die Stadtverwaltung dabei spielt“, ist sich Bürgermeister Michael Abraham bei einem ersten Gespräch sicher. Auch der Zukunft der beiden Auszubildenden blickt er positiv entgegen: „Als Verwaltungsfachangestellte/r hat man nach der Ausbildung ausreichend Anknüpfungspunkte bei uns im Rathaus. Unsere Verpflichtung ist, das Interesse der Re-



hauer Bürger möglichst zufriedenzustellen und das wird sich auch künftig nicht ändern“. Ausbilder Frank Rameckers wird die beiden Auszubildenden vorerst in die allgemeinen Strukturen der Verwaltung einweisen. Anschließend werden sie in allen Abteilungen des Rathauses eine bestimmte Zeit die jeweiligen Verwaltungsvorgänge erlernen. Frau Atmaca startet im Hauptamt, Herr Sarianidis in der Kasse. Ergänzt wird die Ausbildung durch den Besuch der Berufs-

schule, der Verwaltungsfachschule und durch einen weiteren Ausbildungsabschnitt am Landratsamt Hof. Melek Atmaca und Georgios Sarianidis kommen beide aus Rehau und freuen sich, ihre Ausbildung in ihrer Heimatstadt absolvieren zu können. Herr Sarianidis konnte sich durch ein Praktikum im vergangenen Jahr bereits einen Eindruck von der Arbeit im Rathaus verschaffen. Wir wünschen den beiden einen erfolgreichen Start in das Berufsleben!

MOTORSÄGEN KUNDENDIENSTAKTION an allen Markenfabrikaten



STIHL®

Vom 01.10.2021
bis 30.11.2021

Wir beraten Sie gern!

KORNDORFER
LANDTECHNIK
GARTENTECHNIK
VERKAUF UND SERVICE

Sigmundgrün/Faßmannsreuth
95111 Rehau
Tel. 0 92 94/9 72-0

- Zündkerze erneuern (optional)
- Luftfilter reinigen
- Kette schärfen und Schiene plan schleifen
- Saugkopf prüfen
- Probelauf und einstellen

jetzt nur
28,90 €

Reparatur und Service aller Marken

Unser Extra-Service! Sägenwäsche 19,90 €

Hallenbadsaison beginnt

Auch wenn der Sommer in diesem Jahr wohl etwas dürftig ausgefallen ist, freuen wir uns nun umso mehr auf den bunten Herbst. Und wie in jedem Jahr startet mit dem Herbst auch die Hallenbad-Saison am 01. Oktober 2021. Das Rehauer Hallenbad überzeugt durch seine Zweckmäßigkeit. Neu sanierte, moderne Sanitäre Anlagen sorgen für einen angenehmen Aufenthalt auch nach dem Badespaß. Neben einem 25-Meter-Becken mit Ein- und Drei-Meter-Sprungturm bietet das Hallenbad ein Kinderbecken, eine Sauna sowie ein Solarium. Beim Warmbadetag am Mittwoch wird das Wasser auf angenehme 30 Grad erhitzt. Gleiches gilt auch für die Warmbade-wochen während der Herbst-, Weihnachts- und Faschingsferien. Die Temperatur im Babybecken beträgt durchgehend 32° C. Auch in dieser Saison wurde ein Hygienekonzept auf Grundlage der 14. Bayerischen Infektionsschutzmaßnahmenverordnung erstellt. Dabei sind fol-

gende Regelungen bei einem Besuch des Rehauer Hallenbads zu beachten:

- es gilt Mundschutzpflicht (medizinische Maske) im Eingangsbereich sowie in den Umkleidekabinen
 - bitte halten Sie 1,5 m Abstand zu Personen, die nicht zu ihrem Hausstand gehören
 - das Dampfbad bleibt bis auf weiteres geschlossen
 - in der Sauna ist ebenfalls entsprechender Abstand zu halten
 - wenn der Landkreis die 7-Tage-Inzidenz von 35 an drei aufeinander folgenden Tagen überschreitet, gilt beim Besuch des Hallenbads die 3G-Regel. Der Zutritt wird nur Personen gestattet, die einen Nachweis über geimpft, genesen oder getestet vorlegen können. Dieser wird in digitaler oder in Papierform anerkannt.
- Die Preise haben sich zu den letzten Jahren nicht geändert. Die Öffnungszeiten von Montag bis Freitag wurden wieder auf 20.00 Uhr verlängert.

REUL CARFRESH Kfz-Aufbereitung

Ihr Partner für professionelle Fahrzeugaufbereitung und Dienstleistungen rund um Haus + Garten

HERBSTAKTION

Jede komplette PKW-Aufbereitung
mit Räderwechsel **115,- €** inkl. MwSt.
Unterbodenschutz oder Unterbodenversiegelung
gegen Aufpreis

Von jeder Aufbereitung gehen
5,- € an die Rehauer Kindergärten

Gilt bei Terminvereinbarung bis 29.10.2021



Sie finden uns in: Rehau · Ziegelhüttenweg 7
auf dem Gelände von Holz-Nützel
Tel. 09283-8989042 · mario.reul@t-online.de

Bauernmarkt in Rehau feiert 30-jähriges bestehen

Am 18. September 2021 hat der Bauernmarkt sein 30-jähriges Bestehen in Rehau gefeiert. Neben den bekannten Anbietern haben zusätzliche

Anbieter den Markt mit ihren Produkten zum Jubiläum bereichert. Immer am dritten Samstag im Monat werden eben diese Produkte am Bauernmarkt

in Rehau am Maxplatz angeboten - und das bereits seit 30 Jahren. Der Bauernmarktverein hat im Rahmen der Feierlichkeiten zwei Spenden an den

TV Rehau überreicht und zwar an die Schwimmabteilung und die Kinderturngruppe, jeweils in Höhe von 250 EUR. Der 2. Bürgermeister Rudolf Scholz

bedankte sich für die Treue der Marktfieranten zum 30-jährigen Jubiläum und überreichte allen Anbietern ein kleines Dankeschön der Stadt Rehau.



Samstag, 02.10.

01.-03., 3D-Druck-Marathon Abschlussveranstaltung zur Sonderausstellung „KUNST TRIFFT TECHNIK.“ Keramik aus dem 3D-Drucker“, Preis: Museumseintritt, keine Anmeldung notwendig, für alle ab 12 Jahren, 10 – 17 Uhr, Porzellanikon Selb

Frühstück, genießen Sie frühstücken in ruhiger u. entspannter Atmosphäre 8 – 12:30 Uhr, FAM EJF-Familienzentrum Selb, Karl-Marx-Str. 8

13:30 – 16 Uhr, Lebensmittelausgabe Selber Tafel (ebenfalls am 9., 16., 23., 30.) (Annahme Lebensmittel und Produkte für täglichen Gebrauch Mo. – Fr. 8 – 12 Uhr, Längenaauer Str. 71a), Selber Tafel in Trägerschaft Malteser Hilfsdienst e. V

TuS Erkersreuth – VFC Kirchenlamitz, Fußball-Heimspiel-Kreisliga, 15 Uhr, Sportanlage Erkersreuth, Jahnstr. 12

Vorabendmesse zum Erntedankfest, 18:45 Uhr, Heilig Geist Kirche

3. Selber Lachnacht, mit Claudia Bill (Kabarett), Oliver Tissot (Kabarett), Helmut Sanftenschneider (Musik & Comedy), Moderator: Atze Bauer, Kulturprogramm der Stadt Selb, 19:30 Uhr, Rosenthal-Theater Selb

Sonntag, 03.10.

Heilige Messe – Erntedankfest, 9:30 Uhr, Heilig Geist Kirche

Familiengottesdienst zum Erntedankfest mit den Kindertagesstätten, Pfarrer Johannes Herold, 10:30 Uhr, Christuskirche

Sonntagscafé, lassen Sie sich mit leckeren selbstgebackenen Kuchen sowie Tee u. allerlei Kaffeespezialitäten in gemütlicher Runde verwöhnen 14 – 17 Uhr, FAM EJF-Familienzentrum Selb, Karl-Marx-Str. 8

TuS Erkersreuth II – VFC Kirchenlamitz II Fußball-Heimspiel-A-Klasse 15 Uhr, Sportanlage Erkersreuth, Jahnstr. 12

Montag, 04.10.

Kochen für die Kleinsten 15 Uhr, VHS Selb, Lessingstr. 8, Küche

Finanzbuchführung I – Teil 1 (5x), 18 Uhr, VHS Selb, Lessingstr. 8, Zi. 13 EDV

Diabetikersport, RBSV Selb e.V. 17 – 18 Uhr, Turnhalle Franz-Bogner-Schule

Koronarsport RBSV Selb e.V., 18 – 20:30 Uhr, Turnhalle Franz-Bogner-Schule

Dienstag, 05.10.

Mittagstisch, Salat, Suppe, Hauptspeise u. Nachtisch nach Lust u. Laune sowie Kaffeespezialitäten 11:30 – 13:30 Uhr, FAM EJF-Familienzentrum Selb, Karl-Marx-Str. 8

Osteoporosesport RBSV Selb e.V., 17 – 18 Uhr, Turnhalle Franz-Bogner-Schule

Hallenboccia, RBSV Selb e.V., 17 – 19 Uhr, Turnhalle Franz-Bogner-Schule

Gymnastik der Gruppen I u. II, RBSV Selb e.V. 18 -20 Uhr, Turnhalle Walter-Gropius-Gymnasium

Vereinsabend mit Information u. Tausch Briefmarken- u. Münzensammler-Verein Selb e.V. 19 Uhr, VHS Fichtelgebirge Selb, Lessingstr. 8, Zi. 7 EG

Mittwoch, 06.10.

Seniorenmittagstisch, immer mit Anmeldung bis Donnerstag der Vorwoche, 11.30 – 13:30 Uhr, FAM EJF-Familienzentrum Selb, Karl-Marx-Str. 8

Werkzeug Internet – EDV Grundlagen für Senioren (4x), 10 Uhr, VHS Selb, Lessingstr. 8, Zi. 04 EDV

Tastaturschreiben (2x) 18 Uhr, VHS Selb, Lessingstr. 8, Zi. 13 EDV

Berufliches Werkzeug Internet (3x), 18 Uhr, VHS Selb, Lessingstr. 8, Zi. 13 EDV

Donnerstag, 07.10.

Mittagstisch, Salat, Suppe, Hauptspeise u. Nachtisch nach Lust u. Laune sowie Kaffeespezialitäten

11:30 – 13:30 Uhr, FAM EJF-Familienzentrum Selb, Karl-Marx-Str. 8

Senioren Gymnastik 13:30 – 14:30 Uhr u. 14:45 – 15:45 Uhr, BRK Selb

Excel Grundlagen – Präsenz & Livestream (4x) 18 Uhr, VHS Selb, Lessingstr. 8, Zi. 13 EDV

Kammerorchester Bad Brückenau, Solist: Alon Sariel, Mandoline, Leitung: Sebastian Tewinkel, Kulturprogramm der Stadt Selb 19:30 Uhr, Rosenthal-Theater Selb

Freitag, 08.10.

Lungensport / COPD RBSV Selb e.V., 17 – 18 Uhr, Turnhalle VHS Selb, Lessingstr. 8

Wein-Abend mit der Weinhandlung Kretschmann aus Hof, Anmeldung erforderlich! 19 – 23 Uhr, FAM EJF-Familienzentrum Selb, Karl-Marx-Str. 8

Romeo Franz & Ensemble feat. Joe Bawelino Swing, Jazz, Latin, Walzer u. wunderschöne eigen Kompositionen, Kulturprogramm der Stadt Selb, 19:30 Uhr, Rosenthal-Theater Selb

Samstag, 09.10.

Kickers Selb – SpVgg Jahn Forchheim, Fußball-Verbandsspiel Landesliga Nordost, 14 Uhr, Thomas-Lang-Waldstadion

Vorabendmesse, 18:45 Uhr, Heilig Geist Kirche

Besonderer Abendgottesdienst „Atem schöpfen“, Pfarrerinnen Sandra Herold u. das Gottesdienstteam, 19 Uhr, Christuskirche

Sonntag, 10.10.

Heilige Messe 9:30 Uhr, Heilig Geist Kirche

Kickers Selb 2 – TSV Arzberg-Röthenbach Fußball-Verbandsspiel Kreisklasse Fichtelgebirge, 14 Uhr, Thomas-Lang-Waldstadion

TV Selb-Plößberg – FC Vw Röslau II, Fußball-Kreisklasse FG, 15 Uhr, Sportplatz am Auweg

Achtsamer Naturspaziergang rund um Selb VHS Selb, 15:30 Uhr, Meilerplatz

Kickers Selb 3 – SG TSV Arzberg-Röthenbach 2 / FC Hohenberg-Schirnding 2 Fußball-Verbandsspiel A-Klasse Fichtelgebirge, 16:45 Uhr, Thomas-Lang-Waldstadion

Hilfe im Trauerfall
Ihr zuverlässiger Partner & Erledigung der Formalitäten



„der letzte Weg“ in guten Händen“

Bestattungsanstalt Selb
Tschirnhausweg 6
09287 - 99340

Feuerbestattungsverein V.V.a.G.
www.feuerbestattungsverein.de
Sterbekasse & Bestattungsvorsorge

Kultur am Sonntagnachmittag, Annette von Bamberg: „Über 50 geht’s weiter – jedenfalls für Frauen“ (Kabarett & Comedy), Kulturprogramm der Stadt Selb 17 Uhr, Rosenthal-Theater Selb

Montag, 11.10.

Diabetikersport RBSV Selb e.V., 17 – 18 Uhr, Turnhalle Franz-Bogner-Schule

Koronarsport RBSV Selb e.V., 18 – 20:30 Uhr, Turnhalle Franz-Bogner-Schule

Käseherstellung für Einsteiger, 18 Uhr, VHS Selb, Lessingstr. 8, Küche

Dienstag, 12.10.

Mittagstisch, Salat, Suppe, Hauptspeise u. Nachtisch nach Lust u. Laune sowie Kaffeespezialitäten 11:30 – 13:30 Uhr, FAM EJF-Familienzentrum Selb, Karl-Marx-Str. 8

Osteoporosesport RBSV Selb e.V., 17 – 18 Uhr, Turnhalle Franz-Bogner-Schule

Hallenboccia RBSV Selb e.V., 17 – 19 Uhr, Turnhalle Franz-Bogner-Schule

Gymnastik der Gruppen I u. II, RBSV Selb e.V. 18 -20 Uhr, Turnhalle Walter-Gropius-Gymnasium

Twerxout® (10x), 18 Uhr, VHS Fichtelgebirge, Lessingstr. 8, Zi. 23 Aula

Digitale Kommunikation (3x), 18 Uhr, VHS Fichtelgebirge, Lessingstr. 8, Zi. 13 EDV

Mittwoch, 13.10.

Trauercafé-Lebenscafé, Anmeldung erforderlich Hospiz-Initiative Fichtelgebirge e.V. 09287/5004027 od. info@hospiz-fichtelgebirge.de 10 – 12 Uhr, Lutherheim im großen Saal, Pfarrstr. 4

Seniorenmittagstisch, immer mit Anmeldung bis

Donnerstag der Vorwoche 11.30 – 13:30 Uhr, FAM EJF-Familienzentrum Selb, Karl-Marx-Str. 8

Wandern, RBSV Selb e.V. 13:30 Uhr, Treffpunkt Gaststätte Selb-Plößberg bei „Rosi“

Nomadaland – Filmvorstellung, vhs-Filmfokus mit dem Spektrum Selb/ Kino.Kultur-Café. Achtung: Vor Ort keine Abendkasse, Tickets nur im VVK online unter www.selb.de/kino oder in der Touristinformation Selb zu den üblichen Öffnungszeiten. Einlass ab 19:15 Uhr, Filmstart: 20 Uhr im Veranstaltungsraum des FAM-EJF Familienzentrum in der Karl-Marx-Straße 8 in Selb

Donnerstag, 14.10.

Wanderung der Seniorengruppe; Treffpunkt u. Zeit werden noch bekannt gegeben Sektion Selb des Dt. Alpenvereins

Mittagstisch, Salat, Suppe, Hauptspeise u. Nachtisch nach Lust u. Laune sowie Kaffeespezialitäten 11:30 – 17 Uhr, FAM EJF-Familienzentrum Selb, Karl-Marx-Str. 8

Senioren Gymnastik 13:30 – 14:30 Uhr u. 14:45 – 15:45 Uhr, BRK Selb

Gewusst wie – Kopf & Fußzeilen, 18 Uhr, VHS Selb, Onlineseminar

Bildervortrag Sölwer Wirtsheiser mit u. von Gerd Bock. Bitte melden Sie sich unbedingt an, da die Plätze sehr begrenzt sind, 19:30 Uhr, FAM EJF-Familienzentrum Selb, Karl-Marx-Str. 8

Theater Hof: „Florence Foster Jenkins“, Schauspiel von Bill White Kulturprogramm der Stadt Selb, 19:30 Uhr, Rosenthal-Theater Selb

Freitag, 15.10.

Achtsamkeitsspaziergang im Hammerwald Treffpunkt am 1. Parkplatz des Eisstadions, Anmel-

dung erbeten bis spätestens 13.10.2021, 14 – 15:30 Uhr, FAM EJJF-Familienzentrum Selb, Karl-Marx-Str. 8

Lungensport / COPD

RBSV Selb e.V., 17 – 18 Uhr, Turnhalle VHS Selb, Lessingstr. 8

Jahreshauptversammlung mit Neuwahlen

Die vorgeschriebenen Corona-Regeln sind bitte einzuhalten. 18:30 Uhr, Vereinsheim TuS Erkersreuth, Jahnstr. 12

Folkkonzert mit „Cara“

Kulturprogramm der Stadt Selb, 19:30 Uhr, Rosenthal-Theater Selb

Samstag, 16.10.

TuS Erkersreuth – SpVgg

Wiesau, Fußball-Heimspiel-Kreisliga, 15 Uhr, Sportanlage Erkersreuth, Jahnstr. 12

Vorabendmesse, 18:45 Uhr, Heilig Geist Kirche

Sonntag, 17.10.

Heilige Messe, 9:30 Uhr, Heilig Geist Kirche

Festgottesdienst zur Silbernen Konfirmation, Pfarrerin Sandra Herold 10:30 Uhr, Christuskirche

Familiennachmittag: Porzellan-Windspiele, 3 € Materialkosten, Erw. zahlen zusätzlich 1 € Sonntagseintritt, mit Anmeldung*) unter besuchercenter@porzellanikon.org oder Tel. 09287/91800-0. Ab 6 Jahren (Dauer 2,5 Std.), 14:30 Uhr, Porzellanikon Selb

TuS Erkersreuth II – SG1/ FC Marktleuthen II – ATV Höchstädt II, Fußball-Heimspiel-A-Klasse, 15 Uhr, Sportanlage Erkersreuth



Die 3G-Regel gilt für unser komplettes Kursangebot!!! bitte denken sie an den entsprechenden nachweis beim kursbesuch! Soweit während einer Veranstaltung der Mindestabstand von 1,50 m unterschritten werden muss, ist während der Veranstaltung ein geeigneter Mund-Nasenschutz von allen Teilnehmer*innen zu tragen!

Fit & Entspannt, FKL30240

Sa, 02.10.2021, 09:30-10:30, 8x, Kirchenlamitz, Infozentrum Granitlabyrinth, Leitung: Sabrina Müller

Aqua Vital, FSE30216

Mo, 04.10.2021, 09:30-10:15, 8x, Selb, Hallenbad, Hofer Str. 10, Leitung: Carola Röder

Kochen für die Kleinsten, FSE30525

Mo, 04.10.2021, 15:00-17:00, 1, Selb, Lessingstr. 8, Küche, Leitung: Astrid Eller

Käseherstellung für Einsteiger, FRL30521

Mo, 04.10.2021, 18:00-21:00, Röslau, Bürgerhaus, Wunsiedler Str. 30, Leitung: Christina Preisinger

Finanzbuchführung I - Teil 1, FSE50400

Mo, 04.10.2021, 18:00-21:00, 5x, Selb, Lessingstr. 8, Zi. 04 EDV, Leitung: Susanne Engel

Italienisch, Grundstufe 1c, FKL40914

Mo, 04.10.2021, 19:00-20:30, 10x, Kirchenlamitz, Schule, Klassenzimmer, Schwarzenbacher Str. 1, Leitung: Joachim Rohrer

AQUA ZUMBA®, FMR30212

Mo, 04.10.2021, 20:15-21:00, 10x, Marktredwitz, Hallenbad, Schulstr. 2, Leitung: Jana Karp

Beckenbodentraining für Frauen nach dem BeBo Konzept - Livestream, FSE30301

Di, 05.10.2021, 17:30-19:00, 8x, Leitung: Brigitte Sommerer

Jeans - Upcycling leicht gemacht, FNA20902

Di, 05.10.2021, 18:00-20:00, 2x, Nagel, Kösseine Schule, Werkraum, Schulweg 4, Leitung: Nadine Rodegast

Zuckerfrei durch das Leben, FMR30523

Di, 05.10.2021, 18:00-21:00, Marktredwitz, Mittelschule,

Lehrküche, Schulstr. 1, Leitung: Tanja Franz

Lu Jong-Yoga, FWS30173

Di, 05.10.2021, 18:30-19:30, 8x, Weißenstadt, Gollerhaus, Kirchplatz 5, Mehrzweckraum, Leitung: Petra Purucker

EBRU zum Kennenlernen, FMR20704

Di, 05.10.2021, 18:30-20:45, Marktredwitz, vhs-Zentrum, Fikentscherstr. 19, Seminarraum, Leitung: Gülsefa Vural

Kraft und Fitness für Körper und Seele, FAB30380

Di, 05.10.2021, 19:00-20:30, Arzberg, Grundschule, Filmraum, Friedhofstr. 15, Leitung: Dagmar Selch

Yesudian-Yoga, FWU30171

Mi, 06.10.2021, 09:00-10:00, 8x, Wunsiedel, Mehrgenerationenhaus, Breite Str. 4-6, 2. OG, Leitung: Sissy Miksch

Werkzeug „Internet“ - EDV-Grundlagen für Senioren, FSE50164

Mi, 06.10.2021, 10:00-13:00, 4x, Selb, Lessingstr. 8, Zi. 13 EDV, Leitung: Veronika Wagner

Aktives Rückentraining, FMR30330

Mi, 06.10.2021, 17:45-18:45, 10x, Marktredwitz, Egerland-Kulturhaus, vhs-Gymnastikraum, Leitung: Simone Schmucker

Tastaturschreiben, FSE50500

Mi, 06.10.2021, 18:00-20:15, 2x, Selb, Lessingstr. 8, Zi. 04 EDV, Leitung: Claudia Kellermeier

Berufliches Werkzeug Internet, FSE50163

Mi, 06.10.2021, 18:00-21:00, 3x, Selb, Lessingstr. 8, Zi. 13 EDV, Leitung: Veronika Wagner

Nähkurs für Anfänger und Fortgeschrittene, FTH20900

Mi, 06.10.2021, 19:00-21:30, 5x, Thiersheim, Dorfgemeinschaftshaus, Grafenreuth 31, Leitung: Jennifer Silberhorn

Ätherische Öle - Hausapotheke, FNA30401

Mi, 06.10.2021, 19:00-21:30, Nagel, Haus der Kräuter; Kemnather Str. 3, Leitung: Birgit Lenk

Spanisch, Mittelstufe 2a, FMR42233

Mi, 06.10.2021, 19:00-20:30, 12x, Marktredwitz, Mittelschule, Zi. 118, Schulstr. 1, Leitung: Claudia Löffler

Excel Grundlagen, FKL50120

Mi, 06.10.2021, 19:00-21:00, 4x, Kirchenlamitz, Schule,

Klassenzimmer, Schwarzenbacher Str. 1, Leitung: Joachim Höra

Feldenkrais, FWU30110

Mi, 06.10.2021, 20:00-21:15, 9x, Wunsiedel, Mehrgenerationenhaus, Breite Str. 4-6, 2. OG, Leitung: Sabine Döhla

Feldenkrais am Vormittag, FMR30110

Do, 07.10.2021, 09:00-10:15, 9x, Marktredwitz, Egerland-Kulturhaus, vhs-Gymnastikraum, Leitung: Sabine Döhla

Chinesisch, Grundstufe 1a, FWU40201

Do, 07.10.2021, 17:30-19:00, 12x, Wunsiedel, Jean-Paul-Mittelschule, Egerstr. 62, AE 4, Leitung: Yujia Brenner

Excel Grundlagen - Präsenz & Livestream, FSE50120

Do, 07.10.2021, 18:00-21:00, 4x, Selb, Lessingstr. 8, Zi. 13 EDV, Leitung: Peter Wölfel

Kürbis-Kochkurs, FKL30522

Do, 07.10.2021, 18:30-21:30, Kirchenlamitz, Schule, Küche, Schwarzenbacher Str. 1, Leitung: Christa Dick

SUPERHIRN 1 - Kopfrechnen, Livestream, FMR10500

Do, 07.10.2021, 19:00-21:00, Leitung: Helmut Lange

Japanisch, Grundstufe 1a, FWU41001

Do, 07.10.2021, 19:15-20:45, 12x, Wunsiedel, Jean-Paul-Mittelschule, Egerstr. 62, AE 4, Leitung: Yujia Brenner

Feldenkrais, FWS30110

Do, 07.10.2021, 19:30-20:30, 10x, Weißenstadt, Gollerhaus, Kirchplatz 5, Mehrzweckraum, Leitung: Irene Buja Duchoslav

Vinyasa Flow Yoga, FHS30171

Do, 07.10.2021, 19:30-20:30, 8x, Höchstädt, Neues Rathaus, vhs Raum, von-Waldenfels-Platz 2, Leitung: Melanie Stolorz

Yesudian-Yoga, FRL30171

Fr, 08.10.2021, 18:30-19:30, 8x, Röslau, Bürgerhaus, vhs Raum, Wunsiedler Str. 30, Leitung: Sissy Miksch

ZUMBA® Kids Workshop 4 - 8 Jahre, FML39000

Sa, 09.10.2021, 14:30-17:30, Marktleuthen, Burak Physiotherapie, Brückenstr. 4, Leitung: Sandra Steibel

Achtsamer Naturspaziergang rund um Selb, FSE30103

So, 10.10.2021, 15:30-17:30, Selb, Meilerplatz Häuselhof, Leitung: Sabine van Laak



**Maschinenfahrer m/w/d
Produktionsmitarbeiter m/w/d
am Standort Rehau**

Seit Beginn der Extrusion erster Produkte vor mehr als 70 Jahren treibt REHAU Qualität und Leistung seiner Extrusionsstrecken ständig voran. Am Standort Rehau fertigen wir mit Hilfe dieses Verfahrens z.B. Kantenbänder für die Möbelindustrie und Schlauchlösungen für vielfältige Industrieenanwendungen.

Aktuell suchen wir Verstärkung für unser Team.

Ihre Aufgaben:

- Sie kümmern sich um unsere Maschinen (Extruder) und sind verantwortlich für das Auf- und Abrüsten, Einstellen sowie den laufenden Betrieb.
- Sie haben ein Auge auf den Fertigungsprozess, kontrollieren und nehmen Anpassungen vor.
- Sie tragen Verantwortung für die qualitätsgerechte Fertigung unserer Produkte.

Das wünschen wir uns:

- Abgeschlossene Berufsausbildung
- Präzises Arbeiten und gutes Farbsehvermögen
- Geschick im Umgang mit Maschinen
- Bereitschaft zur flexiblen Schichtarbeit

Das bieten wir:

- Moderner und krisensicherer Arbeitsplatz
- Kollegiale Zusammenarbeit aller Hierarchieebenen
- Arbeitssicherheit und umfangreicher Gesundheitsschutz
- Marktgerechter Lohn zzgl. Sonderzahlungen und sechs Wochen Urlaub pro Jahr
- Attraktive Sozialleistungen und Mitarbeiter Rabatte

Einblicke in den Job und Bewerbung unter www.rehau.de/karriere-produktion

REHAU AG + Co, Human Resources, Bianka Höra
Regnitzlosauer Str. 1, 95111 Rehau
Tel.: 09283 772068, bianka.hoera@rehau.com



VERKAUFE

Tischkreissäge 220 V Susemihl, Sägeblatt max. 315 mm, L 75x60, H 90, Handwerkerqualität, fahrbar, VB 90,- €.

968 CS-Teilumbau-Porsche, TÜV neu, sehr viele Eintragungen, aus Zeitmangel in gute Hände für 15.000,- € abzugeben.

Alter Webrahmen mit Zubehör im Originalkarton VEB Prefo Werk 15,- €; Alter kleiner Holzpuppenwagen mit Matratze zur Deko 16,- €; Alte Kuchenplatte Rosenthal Sanssouci ø 34 cm 12,- €; Wärmeplatte mit 2 Teelichtern weiß 5,- €; Quarzuhr mit Pendel, toll verarbeitet, helles Holz H 32 cm 23,- €.

Continental Winterkontakt TS 860, 185/65/R15T, Preis VB, Tel. 09233-9985

Schöffel Wanderjacke Gr. 42 grün; 2 Lederjacken Gr. 38 camel + grün; Ölbilder; Yucca Palme 2 m, Tel. 09287-2684

Garagen, Neu, Stck. ab 800,- € mit Lieferung und Aufbau; Intel-Pentiumhochleistungsprozessor, NP (1996) 6.902,- DM jetzt 352,- €; Yamaha-Mokick ab 1.600,- €, bis 3.200,- € (Sammlung), Tel. 09285-8366

Mazda MX5, EZ 2017, rot, Verdeck schwarz, 4.000 km, nur im Sommer gefahren, Navi, TÜV 22, VB 28.900,- €, Tel. 09287-9668385

Esszimmerstühle, 12 Stück, aus hellem Holz, blaue Sitzpolsterung, Preis VB, Tel. 09287-78432

Audi 80, Preis 1.500,- €, Tel. 09261-63803

Wandgarderobe, Holz und Schmiedeeisen, 1,20 m hoch, 52 cm breit, 8 Haken mit 4 Kleiderbügel; Mobiler Tisch, rollbar, höhenverstellbar, klappbar; Projektions-Leinwand Top-Vario, 120x110 cm mit Stativ, klapp-, roll- u. schwenkbar; Unterbauleuchte mit Steckdose, Kippschalter u. Neonröhre, 92 cm lang, Zuleitung 1,60 m; Kerzenständer aus Schmiedeeisen mit Fuß, schwarz, 56 cm hoch, standfest; Schirmständer aus Holz, braun, mit Blumenmalerei, 42 cm hoch, stabil, standfest; Wandspiegel 80x40 cm, Holz u. Schmiedeeisen; Stehlampe, 1,38 m hoch, beige Schirm, Keramikfuß; Buch „Gloria“ - Unterwegs zu Oberpfälzer Kirchen“, 215 Seiten; Buch „Die Oberfränkische Geschichte“, 416 Seiten, gebundene Ausgabe, Tel. 09287-50558

SUCHE

Eigentumswohnung zum Kauf Raum HO, REH, SEL, WUN, MAK gesucht. Tel. 0159-04811534

Sammler sucht alte Emailschilder, Orden 3. Reich und Geldscheine (Banknoten), Tel. 09285-2440303

Lagerraum zur Miete gesucht für Möbel, Selb und Umgebung, Telefon: +4915233986143

Geländefahrzeug, Jeep etc., Tel. 0176-30455113

Sammler sucht Münzen! Gold, Silber, Platin, Barren, Unzen, Kaiserreich, Dt. Reich, DM, DDR, China,

IHR PARTNER wenn's um Renovierungsarbeiten Wand, Decken, Boden geht!

Sprechen Sie uns an und nennen Sie uns Ihre Wünsche.

PETRAS BAU

Nikola Petříčková Palackého 18 35201 · CZ IČ: 01769774

Tel.: 0042 0792421699 Tel.: 0042 0354525071 Mobil: 0042 0608138891

Schilling, Dollar, Rubel, Ausland, Thaler Medaillen (Göde, MDM) und komplette Sammlungen, Tel. 09285-2440303

SONSTIGES

Hochzeitsfahrten im Mercedes-Oldtimer oder Full-Size-Musclecar!

Preise, Informationen unter: www.fischer-classic.de oder Tel. 0170-3358012

Glück und Zufriedenheit!

Menschen-Zusammenführung für anschlussuchende Frauen und Männer (mit ca. 550 Personen) hilft, damit es keine einsamen und unglücklichen Menschen mehr gibt!

Neu: Hochzeitsfahrten im weltweit schnellsten hochzeitsweisen Rennfahrzeug, mit Straßenzulassung, von einem früheren deutschen Formel 1 Rennfahrer, welcher 128 Rennen in der Formel-1-Weltmeisterschaft bestritten hat (4-sitzig), oder speedgelben PORSCHE 911 Carrera



Suche Rosenthal und Hutschenreuther Porzellan u. Porzellankataloge - alles anbieten Wittelsbacherstr. 4 · 95100 Selb Tel. 09287/1011 · Handy: 0170/3161012 www.porzellanfundgrube.de · info@porzellanfundgrube.de

AERO-Sport-Rennwagen (4-sitzig)! Tel.: 09285-8366 bzw. ka7668-226@online.de

Kachelofenbauer übernimmt Kachelofeneinsatzwechsel (Alt gegen Neu), Kachelofenreinigung u.v.m., Tel. 0171-3211412

Strom-, Gaskosten zu hoch? Ich helfe sparen kostenlos! Einf. Wechsel, Privat/Gewerbe, Tel. 0175-5130093

Hausverwaltung/Hausgeldabrechnungen gem. akt. Rechtslage erledigt zuverlässig Tel. 0175-8075339

VERMIETE

Garagenvermietung! Ab 31,- € monatlich, z.B. für Sommer- und Winterauto, + Renditeobjekt Zentrum Kirchenlamitz! 7,6% Rendite an einer Garagenanlage (für Käufer) Telefon: 09285-214975



Monatszeitschrift und Veranstaltungskalender für Oberfranken

Finny immer noch VERMISST!!!



Unsere kleine Chihuahua-Hündin Finny wird immernoch vermisst. Sie ist in Niederlamitz entlaufen und wurde womöglich am 31.08.2021 in Schwarzenbach an der Saale noch einmal gesehen. Sie ist noch recht jung, hat fuchsrotes langes Fell, einen weißen Fleck auf der Brust und eine weiße Pfote. Außerdem trug sie, am Tag als sie das letzte mal gesehen wurde, ein türkises Geschirr mit Glitzer-

steinen. Finny könnte sich womöglich in der Umgebung, wie Rehau, Kirchenlamitz, Schwarzenbach, Marktleuthen, ..., aufhalten. Bitte halten Sie die Augen offen, sodass Finny wieder zu ihrer Familie zurück kommt. Falls Sie Finny gesehen haben oder sie gefunden und bei sich aufgenommen haben, melden Sie sich bitte bei uns oder geben Sie sie in einem der umliegenden Tierheimen ab, damit Finny in ihr Zuhause und zu ihrer Familie zurückkehren kann. Wir bieten für denjenigen, der uns unsere Finny zurück bringt, einen Finderlohn an. Bitte melden Sie sich unter einer der folgenden Telefonnummern falls sie uns helfen können: 09287/79464; 015752141127; 015752141110

COUPON FÜR KOSTENLOSE PRIVAT-ANZEIGEN BIS 3 ZEILEN

Senden Sie diesen Coupon per Post oder Fax an: Druck- u. Werbezentrums Hohenberger Str. 49 · 95100 Selb · Fax 0 92 87/ 31 16

Hier den Text für Ihre private Kleinanzeige im _____ eintragen: Monat

Name, Vorname

Straße

PLZ/Ort

Telefon

Grid for entering text for the private advertisement.

Bitte nach jedem Wort und jedem Satzzeichen ein Kästchen freilassen.

Die Chiffregebühr beträgt EURO 3,50 (incl. Zusendung) - bitte in Form von Briefmarken beilegen!



6 JAHRE GARANTIE¹⁾
+ 3 INSPEKTIONEN²⁾

GESCHENKT



Beispielabbildungen mit mögl. aufpreispflichtiger Sonderausstattung.

OPEL GREEN DEAL

JETZT ELEKTRISCH DURCHSTARTEN!



ZUSÄTZLICH
BIS ZU
6.000,- €
BAFA-Prämie
MÖGLICH***

IHR VORTEIL JETZT BIS ZU 8.650,- €!³⁾

Der neue **Combo-e „Life“**
Elektro, 100 kW (136 PS) bis zu 280 km Reichweite nach WLTP*

TOP-AUSSTATTUNG INKLUSIVE

HAUSPREIS ab **32.490,- €**

MONATLICH ab 4) **219,- €**

Einmalige Leasingsonderzahlung 6.000,- €**, Gesamtkreditbetrag / Fahrzeugpreis 39.850,- €, voraussichtlicher Gesamtbetrag 16.512,- €

Der neue **Grandland Hybrid**
1.6 Hybrid, 165 kW (224 PS) Systemleistung, rein elektrische Reichweite 64-53 km nach WLTP**

TOP-AUSSTATTUNG INKLUSIVE

HAUSPREIS ab 5) **36.390,- €**

MONATLICH ab 4) 5) **289,- €**

Einmalige Leasingsonderzahlung 4.500,- €**, Gesamtkreditbetrag / Fahrzeugpreis 45.040,- €, voraussichtlicher Gesamtbetrag 18.372,- €

Mokka-e „Edition“ Elektro, 100 kW (136 PS), 324-313 km Reichweite WLTP*

TOP-AUSSTATTUNG INKLUSIVE

HAUSPREIS ab **28.490,- €**

MONATLICH ab 4) **169,- €**

Einmalige Leasingsonderzahlung 6.000,- €**, Gesamtkreditbetrag / Fahrzeugpreis 34.110,- €, voraussichtlicher Gesamtbetrag 12.084,- €

Corsa-e „Edition“ Elektro, 100 kW (136 PS), bis zu 352 km Reichweite WLTP*

TOP-AUSSTATTUNG INKLUSIVE

HAUSPREIS ab **25.590,- €**

MONATLICH ab 4) **129,- €**

Einmalige Leasingsonderzahlung 6.000,- €**, Gesamtkreditbetrag / Fahrzeugpreis 30.650,- €, voraussichtlicher Gesamtbetrag 10.644,- €

1) Händlerreigengarantie auf 10 wichtige Baugruppen. Der Erstattungssatz für Lohn und Material richtet sich nach der Gesamtfahrleistung bei Schadenseintritt. Einzelheiten unter www.dia-garantie.eu oder bei uns. 2) Drei Inspektionen jeweils gem. Herstellervorgaben. Sie zahlen nur nur das Material und Zusatzarbeiten. 3) Preisvorteil gegenüber der unverbindl. Preisempfehlung des Herstellers. Gültig für den Grandland Hybrid mit 165 kW. 4) Effektiver Jahreszins 3,92% (Mokka-e, Combo-e, Grandland) bzw. 3,03% (Corsa-e), Sollzinssatz gebunden p.a. 3,85% (Mokka-e, Combo-e, Grandland) bzw. 2,99% (Corsa-e), Laufzeit 48 Monate (Combo-e, Grandland) bzw. 36 Monate (Corsa-e, Mokka-e), Laufleistung 5.000 km / Jahr, zzgl. 899,- € Fracht. Ein Leasingangebot der Opel Bank S.A., Niederlassung Deutschland, Mainzer Str. 190, 65428 Rüsselsheim, für die der Angebotsleistende als ungebundener Vermittler tätig ist. Die beworbenen Leasingangebote entsprechen dem repräsentativen Beispiel gem. § 6a Abs. 4 der PAngV. Als Verbraucher haben Sie nach Vertragsschluss ein Widerrufsrecht. 5) Angebot nur gültig bei Inzahlungnahme Ihres mindestens 6 Monate auf Sie zugelassenen Gebrauchtwagens.

* Die tatsächliche Reichweite kann unter Alltagsbedingungen abweichen und ist von verschiedenen Faktoren abhängig, insbesondere von persönlicher Fahrweise, Streckenbeschaffenheit, Außentemperatur, Nutzung von Heizung und Klimaanlage sowie thermischer Vorkonditionierung. ** Die einmalige Leasingsonderzahlung kann eventuell auch der staatliche Umweltbonus sein, der auf Antrag bei Erfüllung der Fördervoraussetzungen gewährt werden kann. Weitere Informationen zum Umweltbonus und zur Antragstellung unter www.bafa.de. *** Für die Fahrzeuge kann der staatl. Umweltbonus für Elektromobilität der BAFA in Höhe von 6.000,- € (Corsa-e, Mokka-e, Combo-e) bzw. 4.500,- € (Grandland Hybrid) beantragt werden. Die Auszahlung erfolgt erst nach positivem Bescheid des von Ihnen gestellten Antrags.

Energie- und Kraftstoffverbrauch der beworbenen Modelle: Energieverbrauch komb. 20,0-16,5 kWh/100 km, Kraftstoffverbrauch komb. 1,9-1,5 l/100 km, CO₂-Emissionen komb. 43-0 g/km. Energieeffizienzklasse A+.



Automobile Exner GmbH & Co. KG

Autohaus EXNER
opel-exner.de

Unternehmenssitz:

Hof
Wunsiedler Str. 2
Tel. (09281) 7820

Gera
Hinter dem Südbahnhof 19
Tel. (0365) 2059470

Naila
Kronacher Str. 40
Tel. (09282) 5071

Hermsdorf
Lahnsteiner Str. 5
Tel. (036601) 7970

Selb
Schlachthofstr. 4
Tel. (09287) 78964

Oelsnitz
Untermarxgrüner Str. 27
Tel. (037421) 4740