

# E! EXPRESS

Monatszeitschrift und Veranstaltungskalender für Oberfranken

Ausgabe Februar 2022

15. Jahrgang

Kostenlose Verteilung an alle Haushalte im Raum Selb – Schönwald – Rehau – Regnitzlosau – Marktredwitz – Wunsiedel – Waldershof – Röslau – Niederlamitz – Kirchenlamitz – Marktleuthen – Thiersheim – Thierstein – Höchstädt – Hohenberg a.d. Eger – Schirnding – Arzberg und zusätzliche Auslagestellen in Schwarzenbach/Saale – Oberkotzau – Döhlau – Weißenstadt. Weitere Auslagestellen in Tschechien: Hranice (Roßbach), Aš (Asch), Mokřiny, Františkovy Lázně (Franzensbad), Doubrava (Grün), Cheb (Eger)

In dieser Ausgabe können Sie sich informieren über:

**Apothekennotdienste**  
Seite 2

**Kleinanzeigenmarkt**  
Seite 15

**Angebote der Mitglieder des Forum Selb erleben e.V.**  
Seite 5

**WAS - WANN - WO**  
**Veranstaltungstermine**  
Seite 13 - 14

**Motorisiert durch die kalte Jahreszeit**  
Seite 10 - 11

**Rosenthal-Theater**  
**startet durch**  
Seite 4

**FACHGESCHÄFT FÜR EDELMETALLE**

## Rießbeck

*Gold- und Silberverkauf ist Vertrauenssache.*  
Sie werden sehen, Ihr Vertrauen zahlt sich aus, und das in bar.

**Wir kaufen zu aktuellen Tagespreisen**

Schmuck (auch defekt), Altgold, Münzen, Medaillen, Barren, Uhren, Zahngold (auch mit Zähnen), Platin, Palladium, Thermo Draht aus Porzellan Öfen, Silber, Silberbestecke (auch Einzelteile), Bernsteinketten, Zinn usw.

Sprechen Sie mit uns, Ihrem Fachmann vor Ort und lassen Sie sich kostenlos beraten.

**Auf Wunsch kommen wir auch zu Ihnen nach Hause.**

**Telefon: 0171/98 26 101**

**SELB**  
Marienstraße 17  
Mo., Mi., Fr.  
10.00 – 17.00 Uhr

**MÜNCHBERG**  
Kulmbacher Str. 11  
Di. 10.00 – 13.00 Uhr  
Do. 10.00 – 18.00 Uhr

**BAD STEBEN**  
Schützenstraße 4  
Di. 14.00 – 18.00 Uhr  
Sa. 10.00 – 13.00 Uhr

**WIR HABEN GEÖFFNET!**

**DRUCK- UND WERBEZENTRUM SELB**

**Farbige FFP2-Masken**



(Nur als 10er Packung)

**8,90 €**

[www.buromarktselb.de](http://www.buromarktselb.de)  
Hohenberger Str. 49  
95100 Selb  
Telefon: 0 92 87/21 63

Richtig gutes Sehen entdecken mit  
**Gleitsichtbrillen von Amon**



Modernste Gleitsichtbrillen ermöglichen eine Sichtkorrektion auf jeder Entfernung. Ob Sie Ihr Handy checken, entspannt lesen, am Schreibtisch arbeiten oder fernsehen möchten. Mit einer Brille sind Sie für alles im Alltag gerüstet.  
Kommen Sie vorbei, wir beraten Sie gerne!

Amon Uhren Schmuck Optik e.K. \* Ludwigstr. 39 \* 95100 Selb

**Not- und Hilfsdienste**

**Notarzt / Rettungsdienste 112**

**Apotheken-Notdienst**

**Schwarzenbach/Rehau/Oberkotzau/  
Regnitzlosau/Kirchenlamitz Marktleuthen/  
Selb/Schönwald/Hof/Wunsiedel**

**Strauß-Apotheke** (Schönwald) · Schulstraße 11  
Tel. 0 92 87/55 24 · 1./11./21. Februar 2022

**Hubertus-Apotheke** (Rehau) · Ludwigstr. 14  
Tel. 0 92 83/13 17 · 2./12./22. Februar 2022

**Neue Apotheke** (Selb) · gegenüber Finanzamt  
Tel. 0 92 87/26 93 · 3./13./23. Februar 2022

**Alte Apotheke** (Selb) · Ludwigstraße 9 · Tel. 0 92 87/7 73 33  
4./14./24. Februar 2022

**Apotheke C. Burger** (Rehau) · Maxplatz 3 · Tel. 0 92 83 /74 51  
5./15./25. Februar 2022

**Schloß-Apotheke** (Schwarzenbach) · Jean-Paul-Str. 1  
Tel. 0 92 84 / 94126 · 6./16./26. Februar 2022

**Stadt-Apotheke** (Kirchenlamitz) · Weißenstädter Str. 4  
Tel. 0 92 85 /15 32 · 7./17./27. Februar 2022

**Regnitz-Apotheke** (Regnitzlosau) · Inselweg 4  
Tel. 0 92 94 / 9 41 11 · 7./17./27. Februar 2022

**Steinbock-Apotheke** (Oberkotzau) · Schulstr. 1a  
Tel. 0 92 86/2 57 · 8./18./28. Februar 2022

**Stadt-Apotheke** (Marktleuthen) · Humboldtstr. 13  
Tel. 0 92 85/4 80 · 8./18./28. Februar 2022

**Saale-Apotheke** (Schwarzenbach) · Kirchenlamitzer Straße 1  
Telefon 0 92 84/9 49 00-0 · 9./19. Februar 2022

**Ludwig-Apotheke** (Selb) · Ludwigstraße 21  
Tel. 0 92 87/ 28 29 · 10./20. Februar 2022

**Hospiz-Initiative Selb e.V.**, Telefon 0 92 87/76 05 22 · **Gift-Notruf** Krankenhaus Selb, Telefon 0 92 87/97 10 · **Polizei, Überfall 110** · **Feuerwehr 112** · **Aids-Beratung**, Tel. 0 92 32/ 97 10  
**Notruf für Frauen**, Frauenhaus Selb, Tel. 0 92 87/7 71 11 · **Psychologische Beratungsstelle für Erziehungs-, Ehe- u. Lebensfragen** Hauptstelle Selb 0 92 87/27 70 · **Technisches Hilfswerk** 0 92 87/7 73 10 · **Telefonseelsorge** 09 21/1 11 01  
**Polizeiinspektion Selb** Tel. 0 92 87/ 99 14 - 0 · **Krankenhaus Selb** Tel. 0 92 87/ 97 10 · **Johanniter-Unfall-Hilfe, Patientenfahrdienst, Hausnotruf, Menüdienst** Dienststelle Wunsiedel, Tel. 09232/8814-53 · **Malteser Hilfsdienst**, Hausnotruf, Essen auf Räder, etc., Tel. 09287/91225 · **Bayerisches Rotes Kreuz, Kreisverband Wunsiedel i.F.**, Hauskrankenpflege, Tagespflegestätte, Patientenfahrdienst, Essen auf Rädern, Hausnotruf, Betreuungsverein, Betreuung zu Hause, Tel. 09231/96260

**Landkreis Wunsiedel**

**Marien-Apotheke** am Klinikum (MAK) · Jean-Paul-Str. 33  
Tel. 0 92 31/50 77 680 · 1./12./23. Februar 2022

**Brunnen-Apotheke** (WUN) Bibersbacher Str. 2  
Tel. 0 92 32/9 95 90 · 10./21. Februar 2022

**Burg-Apotheke** (Thierstein) · An der Kirche 13  
Tel. 0 92 35/4 87 · 8./19. Februar 2022

**Stadt-Apotheke** (WUN) · Maximilianstr. 31 · Tel. 0 92 32/20 33  
5./16./27. Februar 2022

**Neue Apotheke** (WUN) · Ludwigstr. 34 · Tel. 0 92 32/22 26  
3./14./25. Februar 2022

**Marien-Apotheke** (MAK) · Kolpingstr. 2 · Tel. 0 92 31/5160  
11. Februar 2022

**Stadt-Apotheke** (Weißenstadt) · Kirchenlamitzer Str. 38  
Tel. 0 92 35 / 2 72 · 9./20. Februar 2022

**Stadt-Apotheke** (Arzberg) · Marktplatz 3 · Tel. 0 92 33 / 16 25  
9./20. Februar 2022

**Adler-Apotheke** (MAK) · Markt 35 · Tel. 0 92 31/ 20 10  
7./18. Februar 2022

**Sonnen-Apotheke** (MAK) Markt 11 · Tel. 0 92 31/22 03  
2./13./24. Februar 2022

**Apotheke in Nagel** (Nagel) · Zehntweg 1 · Tel. 0 92 36/9815-0  
8./19. Februar 2022

**Stadt-Apotheke** (Waldershof) · Ringstr. 27 · Tel. 0 92 31/7 13 13  
6./17./22./28. Februar 2022

**Sonnen-Apotheke** am Klinikum (MAK) · Nansenstr. 9  
Tel. 0 92 31/9 73 93 10 · 4./15./26. Februar 2022

**Kronen-Apotheke** (Röslau) · Brückenstr. 2 · Tel. 0 92 38/329 89  
6./17./28. Februar 2022

**Versicherungsverein  
Selb und Umgebung**

gegründet im Jahr 1831

**über 190 Jahre  
Leichenkasse Selb  
Kirchleinsgrund 3**

95100 Selb  
☎ (0 92 87)

**28 09**

**Bestattung**

**„HEIMKEHR“**

GmbH

**beim Friedhof  
Feuer- und Erdbestattungen  
Überführungen**

**Erledigung aller Formalitäten  
Vorsorgen für die eigene Bestattung**

**Nach Geschäftsschluss:**

Tel.: 01 72/1 07 57 74

Tel.: 01 72/1 49 54 26

**DRUCK- U. WERBEZENTRUM SELB**

**OFFSETDRUCK · DIGITALDRUCK  
AUSSENWERBUNG · HANDLING  
COPY-SHOP · STEMPELPRODUKTION  
SCHULBEDARF · BÜROMARKT**



**DURCH UNS WIRD IHRE WELT  
BUNTER**

Hohenberger Straße 49 · 95100 Selb · Tel.: 09287 2163  
Fax: 09287 3116 · druckereiselb.de · büromarktself.de

Im Monat Februar finden Sie den EXPRESS in den Gebieten Wunsiedel und Weißenstadt an den folgenden Ausgestellen: **Wunsiedel**, E-Center Enders, Karl-Sand-Str. 1; **Avia-Tankstelle**, Marktredwitzer Str. 44. **Weißenstadt**, Tankstelle Färber, Bayreuther Straße 36. Im restlichen Erscheinungsgebiet kostenlose Verteilung an alle erreichbaren Haushalte.

**IMPRESSUM:**

Herausgeber: Druck + Verlag Reiner Zörntlein, Hohenberger Straße 49, 95100 Selb, Tel.: 09287/2163, Fax: 3116, mail: vorstufe@druckereiselb.de, St.-Nr. 258/293/20056. Satz und Gestaltung: Druck + Verlag Reiner Zörntlein. Verteilung: Prospega Kulmbach. Zuschriften sind erwünscht, für unverlangt eingesandte Beiträge kann jedoch keine Haftung übernommen werden. Namentlich gekennzeichnete Artikel geben nicht unbedingt die Meinung der Redaktion wieder. Kürzungen vorbehalten. Titel und Gestaltung - auch von Anzeigen - sind urheberrechtlich geschützt. Nachdruck, auch auszugsweise, nur mit schriftlicher Genehmigung des Verlags. Für Irrtümer wird keine Haftung übernommen. Zuschriften unter: Druck + Verlag Reiner Zörntlein, Hohenberger Straße 49, 95100 Selb. Redaktionsschluss für Anzeigen und Beiträge für die Ausgabe März 2022 ist der 11. Februar 2022.

**TREPPENLIFTE  
KOSTENLOS o. günstig!**



**Sanitätshaus  
Sperschneider**

Hof - Selb - Naila

Gratis Beratung über Zuschüsse!

☎ 09281 - 3030

**WEISS KÜCHEN**

seit 45 Jahren Ihr starker Partner mit eigener Schreinerei

**Arzberg, Bahnhofstr. 20**

**Selb, Bahnhofstr. 10**

**Familienfreundliche  
Küche zum fairen Preis.**

**LAACK HOCHGLANZFRONT**  
ALTERNATIVEN IN SEIDENGRAU/MAGNOLIA

**viva**  
KOMPLETT MIT:  
- Einbaubackofen  
- Kühlschrank (KFR 4) mit  
- Glasabwischleiste  
- SYNOGARTE  
BEST QUALITÄT  
STREIFENWEISE  
- Einbauglühbirnen  
- VORBESTELLEN  
- Einbauelemente

Küche ARCTICA, Schneeweiß  
Hochglanz lackiert.  
Ca.-Maße: 305 x 245 cm.  
Geschirrspüler gegen Mehrpreis.

**2499,-**

[www.kuechen-weiss.de](http://www.kuechen-weiss.de)

O<sub>2</sub> can doZuhause ist es  
doch am schönstenmit O<sub>2</sub> my Home MO<sub>2</sub> my Home  
Mmtl.  
nur **19,99 €<sup>2</sup>**O<sub>2</sub> TV und  
Sky Entertainment  
zubuchbarEine Telefónica Marke  
...

Telefónica Germany GmbH &amp; Co. OHG, Georg-Brauchle-Ring 50, 80992 München.

1) Mtl. Grundgebühr v. 19,99 mtl. gilt bei Verträgen mit 24 Mon. Mindestvertragslaufzeit in den ersten 12 Mon., danach 29,99 €. Angebot gültig für Neukunden (ohne o2 DSL-Anschluss in den letzten 12 Mon.). Anschlusspreis einmalig 69,99 €. Gilt in das dt. Festnetz (außer Sonderrufnummern, Konferenzverbindungen und Rufumleitungen), 19,9 ct./min ins dt. Mobilfunknetz. Bei Bereitstellung über LTE/5G: Im Durchschnitt 375 MBit/s; Upload bis zu 50 MBit/s, im Durchschnitt 22,5 MBit/s im dt. o2 Mobilfunknetz, bei 5G auch höhere durchschn. Geschwindigkeiten möglich. Bei Bereitstellung über VDSL beträgt die normale Download-/ Upload-Geschwindigkeit im o2 my Home XL 200/33, im L 83/33 und im M 38/9 Mbit/s. Welche Geschwindigkeit an deinem Standort erreichbar ist, erfährst du unter <https://www.o2online.de/e-shop/internet-festnetz>. Die Übertragungstechnologie ist im Rahmen der Verfügbarkeit an der Anschlussadresse initial wählbar. Der Tarif kann nur an der angegebenen inländischen Wohnadresse genutzt werden. o2 kann den Anschluss unterbrechungs- und kostenfrei auf eine andere Übertragungstechnologie umstellen, soweit hierdurch die vertraglichen Konditionen unverändert bleiben. 2) o2 Mobilfunkkunden mit Kombi-Vorteil erhalten für die Dauer des gleichzeitigen Bestehens ihres Mobilfunk- und DSL-Vertrages von o2 einen weiteren Rabatt von bis zu 10 € auf die mtl. DSL-Rechnung. Weitere Infos zu Rabatten je nach Tarif unter [www.o2.de/goto/kombinationsangebote](http://www.o2.de/goto/kombinationsangebote).

**neXtel** Ihr TelekommunikationsshopLeopoldstr. 30 | 95615 Marktredwitz  
Tel.: 09231 7909228 | [nextel-kec@gmx.de](mailto:nextel-kec@gmx.de)

Öffnungszeiten:

Mo – Fr: 9 – 19 Uhr | Sa: 9 – 18 Uhr



aetka.de

**Rosenthal-Theater startet durch! Es gilt die 2G-plus-Regel.**

Nach Anordnung der 2G-plus-Regel durch die Staatsregierung für Theater hat die Stadt Selb Ende November die Konsequenz gezogen und den Betrieb bis 31. Januar eingestellt. Die Anzahl geboosterter Personen war viel zu gering, um einen guten Besuch erwarten zu können. Wohl nur wenige hätten Lust gehabt, sich vor dem Theaterbesuch im Winter noch vor Teststationen anzustellen.

Nun soll es aber wieder losgehen. Und mit der Wiederholung des Rock-Classic-Spektakels „THE MAGIC OF QUEEN CLASSIC“, das bereits im Februar 2020,



also kurz bevor Corona begann, mit riesigem Erfolg in Selb präsentiert wurde, steht am Samstag, 05. Februar, um 19.30 Uhr, passend zum 4. Neustart in 1 1/2 Jahren gleich ein Mega-Highlight auf dem Programm, präsentiert von dem charismatischen Sänger und Bandleader Markus Engelstaedter und seiner Band, einer Sopranistin, und Streichorchester – ein unvergessliches Erlebnis, das die Besucher beim letzten Konzert von den Sitzen riss.

Am Sonntag, 13. Februar, um 15.00 Uhr, kommen in „Jan & Henry – Die große Bühnenshow“ mit dem „Theater



Lichtermeer“ die kleinsten Theaterbesucher auf ihre Kosten, und natürlich auch Eltern, Großeltern, große Geschwister usw. Die aus dem KIKA bekannten, neugierigen und etwas tollpatschigen Erdmännchen und Brüder lösen auf der Bühne ein spannendes Rätsel. In der Show stehen Menschen und Puppen gemeinsam auf der Bühne. Eine lustige und spannende Geschichte mit viel Musik. Einen ganz besonderen Bal-

lettabend bietet die Ballettcompagnie des Theaters Hof den Besuchern am Donnerstag, 17. Februar, um 19.30 Uhr, mit der Tango Operita „Maria de Buenos Aires“ von Astor Piazzola, einer einzigartigen Liebeserklärung an den vielleicht leidenschaftlichsten Tanz überhaupt und seine Heimatstadt Buenos Aires. Tango ist Lebensstil, Kultur, Erotik und Eifersucht, Liebe und Hass, Konvention und Avantgarde, aber vor allem Ausdruck großer Gefühle und tiefer Leidenschaften.

Am Dienstag, 22. Februar, um 19.30 Uhr, spielen die Theatergastspiele Fürth, u.a. mit „Apartment zu Dritt“ und „Patrick 1,5“ in Selb gewesen, den Thriller „Die Falle“ von Robert Thomas (Deutsch von Ernst Sander), ein perfides Spiel um Macht und Ohnmacht. Wie immer bei den Produktionen der Theatergastspiele Fürth sind Stars von TV und Film im Ensemble, so Patrick Dollmann (u.a. bekannt aus „Sturm der Liebe“), Julian Schneider (Soko Kitzbühel u.a.), Jenny Löffler (Männerherzen, Die Spezialisten, u.a.), Sascha Jähnert, Sascha Hödl und Rebecca Lara Müller. Regie führt Thomas Rohmer, Intendant der Theatergastspiele Fürth.

Jubelstürme gab es zum Beginn der Theaterspielzeit 2021/22 beim Konzert der fränkischen Kultband „Fellow Rovers“



und des Acapella-Ensembles „Voice Club“. Auf Wunsch vieler Besucher und auch von Vielen, die wegen der coronabedingten Platzbeschränkung



keine Karten bekommen haben, wird das Konzert am Freitag, 25. Februar, um 19.30,

wiederholt. Die Freunde der Popmusik der 60er und 70er Jahre dürfen sich also nochmals auf Welthits von den Rolling Stones, den Beatles, Uriah Heep, Abba, Bob Marley, den Carpenters u.v.a. freuen.

**Weiter gibt es für folgende Veranstaltungen Karten im Vorverkauf:**

Donnerstag, 17. März, 19.30 Uhr: „Prinz Friedrich von Homburg“ (Theater Hof)

Sonntag, 20. März, 17.00 Uhr: „Du bist die Welt für mich“ – große Operettengala mit Orchester, Solisten und Ballett des „Sorbischen Nationalensembles Bautzen“

Donnerstag, 24. März, 19.30 Uhr: „Immer dieser Druck“ mit Chris Boettcher  
Sonntag, 03. April, 17.00 Uhr: Hape Kerkeling's „Kein Pardon – Das Musical on Tour“.

Im Rosenthal-Theater gilt die 2G-plus-Regel. Zutritt haben nur Besucher, die vollständig geimpft und zusätzlich negativ getestet sind (keine Selbsttests zugelassen), oder die geboostert sind (Testpflicht entfällt). Die Boosterimpfung gilt übrigens ab dem Tag der Impfung. Kinder bis zum 6. Geburtstag sowie Schülerinnen und Schüler, die in den Schulen regelmäßig getestet werden, brauchen ebenfalls keinen zusätzlichen Test. Besucher ab 16 Jahren müssen im gesamten Theater, auch am Platz, FFP2-Maske tragen. Für Kinder zwischen 6 und 15 Jahren reichen medizinische Masken. Kinder unter 6 Jahren brauchen keine Maske.

Karten im Vorverkauf gibt es derzeit nur bei Leo's Tee & Mehr in Selb, Ludwigstr. 27, Tel. 09287 4524. Infos gibt gerne das Kulturamt der Stadt Selb, Tel. 09287 883-119 und 883-125, E-Mail: kulturamt@selb.de. Besuchen Sie uns auch im Internet unter www.selb.de.

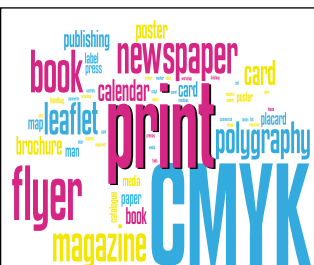

**Wenn's um Ihre DRUCKSACHEN geht:**

**DRUCK u. WERBEZENTRUM SELB**

Hohenberger Str. 49 | 95100 Selb  
Tel.: 09287-2163 | Fax: 09287-3116  
Mail: vorstufe@druckereiselb.de

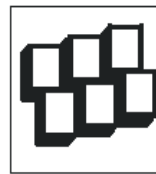

**Rosenthal Theater Selb**

*Kultur für alle!  
Nicht nur in Nadelstreifen!*

**Im Rosenthal-Theater Selb gilt die 2G-plus-Regel! Vollständig geimpft bzw. genesen plus offizieller negativer Test, oder geboostert (kein Test erforderlich), Maskenpflicht auch am Platz (6 bis 15 Jahre medizinisch, über 16 Jahre FFP2). Vorlage von Nachweisen plus Ausweisdokument beim Einlass**

Sa., 05.02.22, 19.30 Uhr  
**THE MAGIC OF QUEEN CLASSIC**  
Mit Markus Engelstaedter, Sängerin, Band und Streichorchester!

So., 13.02.22, 15.00 Uhr  
**THEATER LICHTERMEER:  
„JAN & HENRY LÖSEN JEDEN FALL“**

Do., 17.02.22, 19.30 Uhr  
**THEATER HOF: „MARIA DE BUENOS AIRES“**  
(Tango Operita von Astor Piazzolla)

Di., 22.02.22, 19.30 Uhr  
**THEATERGASTSPIELE FÜRTH: „DIE FALLE“**  
Thriller von Robert Thomas mit vielen Stars aus TV und Film;  
Regie: Thomas Rohmer

Fr., 25.02.22, 19.30 Uhr  
**„DIE BEAT-LEGENDE UND DIE SHOW DER STIMMEN!“**  
Mit der Kultband „Fellow Rovers“  
und der A-Cappella-Gruppe „Voice Club“

Do., 17.03.22, 19.30 Uhr  
**THEATER HOF: „PRINZ FRIEDRICH VON HOMBURG“**  
Schauspiel von Heinrich von Kleist

So., 20.03.22, 17.00 Uhr  
**KULTUR AM SONNTAGNACHMITTAG  
SORBISCHES NATIONALENSEMBLE BAUTZEN:  
„DU BIST DIE WELT FÜR MICH“**  
Operettengala mit vielen Ohrwürmern aus den beliebtesten Operetten! Mit dem Orchester, Solisten und Ballett des SNB

Do., 24.03.22, 19.30 Uhr  
**CHRIS BOETTCHER: „IMMER DIESER DRUCK“**  
Parodie, Musik- und Standup-Comedy  
mit dem vielseitigen Kabarettisten!

So., 03.04.22, 17.00 Uhr  
**KULTUR AM SONNTAGNACHMITTAG  
Hape Kerkeling's „KEIN PARDON – Das Musical on Tour“**  
Eine selbstironische Satire auf die schillernde Bussi-Bussi-Gesellschaft des Showgeschäfts!

Vorverkauf: (Leo's Tee & Mehr, Ludwigstr. 27, Tel. 09287 4524).  
Infos: Kulturamt der Stadt Selb, Tel. 09287 883-119 u. 883-125,  
E-Mail: kulturamt@selb.de; Internet: www.selb.de

**Auf geht's im neuen Jahr zu einem wunderschönen Urlaub zur Apfelblüte ins „ALTE LAND“**



Die nächste 5-Tägige AWO-Senioren Frühjahrs – Fahrt 2022 führt Sie vom 20.04. bis 24.04.2022 ins „ALTE LAND“. Es wurde für diese Reise wieder ein tolles Programm zusammengestellt und weil das eine Seniorenfahrt ist selbstverständlich auch mit genügend Zeit zur eigenen Verfügung, selbstverständlich immer auch

mit Rücksicht auf unsere Mitreisenden, welche einen interessanten aber auch gemütlichen Urlaub genießen wollen. Der Reiseterrmin für die nächste 5-Tägige AWO-Senioren Herbst – Fahrt 2022 steht auch schon fest, und führt Sie vom 01.08. – 05.08. 2022 in die wunderschöne Steiermark. Bei bestehendem Interesse sollten Sie sich unbedingt bereits jetzt anmelden, Nichtmitglieder sind herzlich willkommen. Weitere Informationen Anmeldungen und Zimmerverteilungen bei Regina Singer unter der Telefonnummer 0170 23 65 917

# DRUCK- U. WERBEZENTRUM SELB

Hohenberger Str. 49 | 95100 Selb  
Tel. 09287 2163 | Fax 09287 3116

Ihre  
Druck-  
Werb-Statt

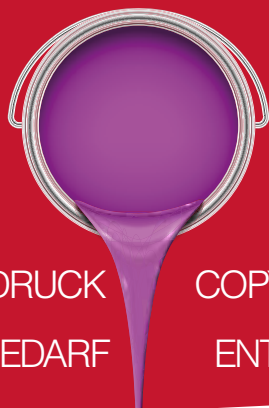

**WIR  
BRINGEN  
FARBE  
AUFS  
PAPIER**

OFFSETDRUCK  
BÜROMARKT

DIGITALDRUCK  
SCHULBEDARF

COPY-SHOP  
ENTWURF

HANDLING  
STEMPEL

MAILING  
AUSSENWERBUNG

druckereiselb.de



büromarktselb.de



## DRUCK- U. WERBEZENTRUM SELB

### KOPIERPAPIER

DIN A4, 80 g, 500 Blatt

**3,79 €** Nur solange Vorrat reicht!



[www.büromarktselb.de](http://www.büromarktselb.de)

Hohenberger Straße 49 · 95100 Selb  
Telefon: 09287/2163 · Telefax: 09287/3116

## GÄRTNEREI KUHLE

Bernd Rödel

Hohenberger Str. 48 · 95100 Selb · Telefon: 09287/2497

- Blumen u. Topfpflanzen
- Beet- u. Balkonpflanzen
- vorgepflanzte Balkonkästen
- Floristik für alle Anlässe
- Trauerbinderei
- Grabpflege, Grabneuanlage
- Lieferservice Selb, Schönwald und Umgebung

[www.gaertnerei-kuhl.de](http://www.gaertnerei-kuhl.de)

## Petzoldt

BRILLEN · CONTACTLINSEN

- Brillen + Kontaktlinsen aller Art
- ausführliche Sehschärfeprüfung
- umfangreiche Sehberatung

Ludwigstraße 42 · 95100 Selb  
Telefon: 09287/2229

Feine Weine & Spirituosen



seit 1932 95100 Selb · Mühlstraße 1

Zustelldienst 09287 / 2135

[www.getraenke-hackl.de](http://www.getraenke-hackl.de)  
[info@getraenke-hackl.de](mailto:info@getraenke-hackl.de)

RONA  
5 Star Glass

RONA  
Deutschland GmbH

NEU im  
Rosenthal-Outlet-  
Center, Selb

Tel.: 09287 / 99 88 490

E-Mail:  
[verkauf@ronaglas.de](mailto:verkauf@ronaglas.de)

### 5-Sterne-Glas für Profis + Liebhaber

- ★ gezogene, nahtlose Stiele und hohe Bruchfestigkeit
- ★ lasergeschnittener Mundrand
- ★ hohe Spülmaschinenbeständigkeit
- ★ lange Nachkaufmöglichkeit



Neue Bezugsquelle  
für Gastronomen  
Schönwalder Weg 10, 95100 Selb



Selb  
in  
Bayern

**TOURIST-  
INFORMATION**

Ludwigstr. 29  
95100 Selb  
09287 956385  
[info@selb.de](mailto:info@selb.de)  
[www.selb.de](http://www.selb.de)

f t i

## LEO'S TEE



& MEHR  
LEONORE SCHMIDLING

Ludwigstraße 27  
95100 Selb  
Tel. 09287/4524  
Fax 09287/890233

**GESCHÄFTSAUFGABE**  
Alles muss Raus! 20% 50% 70%

Neue Käsesorten aus  
unserer Theke für  
Feinschmecker



Marktplatz 13  
Tel. 09287-70436

KORNBLUME  
Ihr Bio-Markt in Selb

[kornblume-naturkost.de](http://kornblume-naturkost.de)



Das ist MEINE  
Werkstatt!

**MOCKER**  
Auto mobile Kompetenz

Autohaus Mocker GmbH  
Schlachthofstraße 5  
95100 Selb  
Tel.: 09287 70836  
[www.autohaus-mocker.de](http://www.autohaus-mocker.de)

**KFZ-Reparaturen aller Fabrikate**

## GESCHENKTIPP!

Sie brauchen eine Geschenkidee?  
Dann überraschen Sie doch mit einem  
Selber Einkaufsgutschein\*, der bei über  
50 Mitgliedsgeschäften eingelöst werden kann.



\* Den Gutscheine erhalten Sie  
in der Geschäftsstelle des  
Forum „Selb erleben!“.

## Schreinerei Gulden

95100 Selb · Tannenweg 10  
Tel./Fax: 09287/6150 · Mobil: 0175/4434153

- Haus- und Zimmertüren
- Fenster-/Isolierverglasungen
- Rollos/Insektenschutz
- Holzdecken
- Bodenbeläge
- Schlüsseldienst

• **Zertifiziert für Diabetiker-Versorgung**

• **Präqualifiziert**

- Anfertigen von ORTHOPÄDISCHEN SCHUHEN für sämtl. Fußdeformationen
- Einlagen für Knick-, Senk- und Spreizfüße
- Schuhzurichtungen an Konfektionsschuhen
- Zugelassen für alle Krankenkassen, Versorgungsstellen, Berufsgenossenschaften
- Schuhreparaturen aller Art



Inh. Jürgen Unglaub  
95100 Selb Bahnhofstr. 41  
Tel.: 09287 / 3340  
E-Mail: OST.Unglaub-Selb@t-online.de

**ÖFFNUNGSZEITEN:**  
Montag, Dienstag, Donnerstag  
7.00 - 12.00 und 13.30 - 18.00 Uhr  
Mittwoch: 7.00 - 12.00 Uhr  
Freitag:  
7.00 - 12.00 und 13.30 - 17.00 Uhr  
**Wir sind zu den Öffnungszeiten Montag – Freitag in gewohnter Weise für Sie da!**



**Wir fertigen Automatik-Stempel und Holzstempel nach Ihren Wünschen**



**Druck- und Werbezentrum**  
Hohenberger Str. 49 · 95100 Selb  
Telefon: 09287-2163

**Mehr Sicherheit im Klassenzimmer durch Luftreinigungsgeräte**

Um den Schulbesuch so sicher wie möglich zu gestalten, schaffte die Stadt Selb insgesamt 119 Luftreiniger im Gesamtwert von knapp 167.000 Euro für ihre Schulen an. In Verbindung mit regelmäßigen Lüften wird somit für saubere und keimfreie Luft in 64 Klassen- und Fachräumen gesorgt. Den Grundsatzbeschluss, die Dr.-Franz-Bogner-Grund- und Mittelschule, die Luitpold-Grundschule und die Grundschule Erkersreuth mit Luftreinigungsgeräten auszustatten, hat der Selber Stadtrat in seiner Sitzung am 29.09.2021 gefasst. Lieferengpässe, die vor allem aufgrund der Corona-Lage zustande kamen, verzögerten die Zustellung. Die Reiniger mit der Bezeichnung „Deus Air Med / Purifier GT1100“ konnten nun jedoch installiert werden. Überzeugen konnte die Variante unter anderem durch die kompakte Größe von 37 x 40 x 79,6 cm, dem geringen Gewicht von 16 kg, der Flexibilität durch an der Unterseite des Gerätes angebrachte Rollen, die niedrigen Wartungskosten und den vergleichsweise günstigen Anschaffungspreis. Durch das Landesprogramm „Förderung von Investitionskosten für technische Maßnahmen zum Infektionsschutzgerech-



Von links: Matthias Nürnberger, Schulleiter Dr.-Franz-Bogner Grundschule und Grundschule Erkersreuth, Carsten Kunstmann, Schulleiter Dr.-Franz-Bogner Mittelschule, Oberbürgermeister Ulrich Pötzsch, Christa Liebner, Schulleiterin der Luitpold Grundschule, Sindy Böttger vom Amt für Schule und Sport sowie Uwe Schacht, Hausmeister der Luitpold Grundschule

ten Lüften in Schulen“ werden Beschaffungskosten für Luftreinigungsgeräte mit bis zu 50% gefördert. Der notwendige Förderantrag wurde bereits gestellt. „Wir sind froh, unsere städtischen Schulen mit den Luftfiltergeräten ausstatten zu können. Es ist wichtig, dass Kinder wieder gemeinsam in der Schule lernen. Dort müssen wir für ein Maximum an Sicherheit sorgen, wozu die mobilen Luftreiniger selbstverständlich beitragen“, so Oberbürgermeister Ulrich Pötzsch bei seinem Besuch in der Schule. *p.h.*

**Auch im vergangenen Jahr war „Selber helfen Selbern“ ein Riesenerfolg**

Bereits zum 19. Mal wurde diese Aktion vom Forum „Selber erleben“ durchgeführt. Dabei kamen insgesamt fast 12.000 Euro zusammen. Kurz vor Weihnachten übergab Geschäftsführerin Renate Wölfel vor der Stadtkirche die symbolischen Schecks an die Selber Tafel, das Diakonische Werk Selb-Wunsiedel sowie den Diakonieverein für den Seniorenbus, die Vereine „Hilfe für Frauen in Not“, „Zuflucht in Selb“ und den Unterstützer-

kreis „Haus am Park“. Renate Wölfel dankte allen Spendern, auch für die zahlreichen Sachspenden. Besonderer Dank ging an Karin Wolf und die Belegschaft der Firma Rapa. Sie sammelten wiederum 3000 Euro. Ebenso bedankte sich Renate Wolf bei der Firma Textilveredlung Drechsel, die 2000 Euro spendete. Jede noch so kleine Spende zählt, weil sie denjenigen zugute kommt, denen es nicht so gut geht. *p.h.*

**Mietauto Gruber**  
Tel. 09287/500 90 87  
Sedanstraße 36 · 95100 Selb

**Pünktlich Zuverlässig Preiswert**

**Unsere Leistungen:**  
Krankenfahrten, Tagesklinikfahrten, Stadtfahrten, Überlandfahrten, Schulbeförderung, Flughafenstransfer, Disco, Kneipen-Fahrten



**EXPRESS**  
Monatszeitschrift und Veranstaltungskalender für Oberfranken

**Bei uns erhalten Sie:**

- Mund-/Nasenschutz
- Einweghandschuhe
- Hand- und Flächen- desinfektionsmittel
- Passende Wandspender und Hygienesäulen (auch zur Tages- oder Monatsmiete verfügbar)



**Rufen Sie uns an!**

**Wir sind von 8.00 – 17.00 Uhr für Sie da. Bitte bleiben Sie gesund!**

Die Gebäudedienstleister  
Hildegard Zieming-Hofmann  
**Detlef Albert**  
Gebäudereinigung

Unterhaltsreinigung · Glasreinigung  
Baureinigung · Krankenhausreinigung  
Teppich-/Polsterreinigung  
Moos-/Schimmelpilzentfernung  
Sachverständigengutachten · Beratung

Hanns-Braun-Str. 1a · 95100 Selb  
Tel.: 09287/890 222  
e-Mail: info@albert.bayern  
Homepage: www.albert.bayern

**XL** starke Mode für Männer  
... und mehr

Inh. Gabriele Rucker · Ludwigstraße 35 · 95100 Selb  
Tel. 09287/95 63 90 · Fax: 09287/95 63 91 · www.xl-undmehr.de

**Wir haben Reduziert 30%**

**z.B. Sweatshirts, Winterjacken, Hemden, Strickjacken usw. – Außer Angebote**

Besuchen Sie uns auch im Internet unter: [www.xl-undmehr.de](http://www.xl-undmehr.de)

## Masken

**Farbige FFP2 Masken**  
(Nur als 10er Packung)

**8,90 €**



Corona begleitet uns leider weiterhin. Das Tragen von Masken gehört zum Alltag. Mit bunten FFP2-Masken bringen Sie mehr „Farbe in's Leben“.



**FFP2 Masken  
weiß oder schwarz**  
(Packung mit 20 Stck.)

**15,99 €**

Stck. 0,99 €



**VOITH  
Medizinische  
Gesichtsmaske**  
Typ II EN 14683, 3-lagig,  
Einweg-Mundschutz,  
atmungsaktiv,  
OP-Maske mit Ohren-  
schlaufen, Made in  
Germany, 50 Stück

**29,90 €**

## Covid-Test



**3,20 €**

**COVID-19 Selbsttest**

**Destix Hände-  
Desinfektions-Gel**

500 ml  
zur Desinfektion und  
zur sanften und  
hygienischen Reinigung  
der Hände ohne Wasser,  
dermatologisch getestet

**7,95 €**



**Destix  
Desinfektions- und  
Reinigungstücher**

115 x  
zur einfachen und  
schnellen Hand- und  
Oberflächen-Desinfektion

**5,95 €**



**Destix Desinfektionsspray**

250 ml  
geeignet für  
Oberflächenreinigung

**Desinfektion**



**5,95 €**

ergobag

# Deine Schul- taschenberatung

Jetzt deinen Wunsch-Termin für eine  
persönliche Beratung bei uns im Laden sichern!



Tel. 09283/1546  
www.winterling-rehau.de  
Ludwigstr. 16 - Rehau



## Neuanstrich für den Bauspezi



Der Rehauer Baumarkt „bauSpezi“ wurde von der Raiffeisen-Handelsgenossenschaft Schöneck übernommen. Für die Rehauer Kundschaft ändert sich aber nichts, es bleibt alles wie gewohnt. Seit dem 1. Januar gehören die Niederlassungen von Rehau und das Stammhaus in Lauter zur RHG Schöneck. Bis auf dem Namen ändert sich aber nicht viel, Sortiment und Mitarbeiter bleiben gleich. Die Firma bauSpezi hat in den letzten Jahren das Sortiment um ein Vielfaches ausgebaut und bietet ein breites Angebot in den Bereichen Maschinen für Handwerker, Baustoffe, Holz und Haushalt aber auch Gartengeräte und Zubehör. Neben einem breiten Sanitär-sortiment darf die Auswahl an Farben und Lacke nicht unerwähnt bleiben. Die eigene Farbmischanlage schafft es, nahezu jeden Farbton zu

mischen. Mit dem bauSpezi, jetzt RHG Bauzentrum, hat Rehau einen Baumarkt der sich von anderen abhebt, da er mit Service und Kundennähe für viele Kunden unschlagbar ist. „Das war schon immer das Aushängeschild unseres Marktes und das wird auch weiterhin so bleiben“, bekräftigt Marc Dürrbeck. „Auch unter neuen Namen wird unser Service nicht an der Ladentüre enden“, versichert er. Die hervorragende Beratung durch die Mitarbeiter und das ohnehin bereits außergewöhnlich gute Angebot waren bislang schon weit über die Grenzen des Stadtgebietes hinaus bekannt. Die Rehauer können weiterhin auf ihren Baumarkt vor Ort vertrauen und müssen sich lediglich an den neuen Namen gewöhnen. Die Öffnungszeiten bleiben genauso gleich, wie auch die Kontaktmöglichkeiten.

## Jetzt geht es wieder los!

Entlastende Angebote für pflegende Angehörige  
von der Rummelsberger Diakonie Rehau

1. „Körper, Geist und Seele finden Anregung und werden in Einklang gebracht“ – so das Motto der beiden **Betreuungsgruppen** der Rummelsberger Diakonie, die ab dem **22.01.2022** wieder 14-tägig samstags in den Räumlichkeiten der SenTa am Perlenbach in Rehau (Gartenstr. 16) stets zu einem anderen Thema angeboten werden.

Die Aktiv-Gruppe „**Sich regen bringt Segen**“ trifft sich von 9.30 - 11.30 Uhr und die gesellige Nachmittagsgruppe „**Café olé**“ stets von 14.30 - 16.30 Uhr.

Die Gruppen sind für Menschen ab Pflegegrad 1 als ganzheitliches Angebot konzipiert sowie zur Entlastung von pflegenden Angehörigen. Es besteht die Möglichkeit eines Fahrdienstes. Informationen und Anmeldung (bis zum jeweiligen Donnerstag vor den Treffen) bei Diakonin Carmen Bogler: 09283 - 59 70 932

2. Die Rummelsberger Dia-

konie lädt pflegende Angehörige ganz herzlich zu folgenden Abenden ein:

**9. Februar 2022** / 17.30 - 19.00 Uhr SenTa am Perlenbach (Gartenstr. 16):

„Es ist so viel, was ich beachten muss...“

Ein **Austauschabend** für pflegende Angehörige über die verschiedenen Rollen, Aufgaben und Konflikte, die es als Angehöriger zu bewältigen gilt.

**9. März 2022** / 17.30 - 19.00 Uhr SenTa am Perlenbach (Gartenstr. 16):

Mobile Rehabilitation – ein **Vortrag** von Gründer Dr. med. Eckard Krüger

Chefarzt Abteilung für Akutgeriatrie & Frührehabilitation in der Klinik Naila, Kliniken HochFranken

Die Krankheit Demenz und den Umgang damit können pflegende Angehörige beim

**3-tägigen Demenzworkshop** der Rummelsberger Diakonie (neu) kennen- sowie verstehen lernen.

Termin: **15., 17. & 22. März stets von 18.30 bis 20.30 Uhr** in den Räumlichkeiten der SenTa.

Inhalt: Demenz-Partnerschulung, Selbstfürsorge für pflegende Angehörige sowie Pflege und Demenz. Anmeldung bis zum 1. März 2022 möglich.

**Für alle Veranstaltungen gilt:** max. 15 Teilnehmende.

Die Veranstaltungen finden unter den gegebenen Corona-Regelungen (Stadt & Landkreis Hof) in Präsenz statt und können ggf. abgesagt werden. Informationen sowie Anmeldung bei Diakonin Carmen Bogler: 09283 - 59 70 932.

3. Die **Senioren-Tagespflege (SenTa) am Perlenbach** hat freie Plätze und ermöglicht pflegenden Angehörigen Freiräume: von Montag bis Freitag zwischen 8.30 - 16.30 Uhr.

Vereinbaren Sie Ihren Schnuppertermin mit Leitung Ute Schmitz-Richter: 09283 - 59 70 940.



20 Jahre – JEANS OASE in Rehau

Das Fachgeschäft für Mode in der Friedrich-Ebert-Straße feiert in diesem Jahr 20jähriges Jubiläum unter der Geschäftsführung von Jutta Erkens. Das Geschäft gibt es aber inmitten unserer schönen Stadt Rehau bereits seit über 30 Jahren! Am 01.01.2002 übernahm Jutta Erkens das Geschäft und führt es mittlerweile seit über 20 Jahren mit Mode und Jeanswaren. Jutta Erkens ist mit ihrem Mann bereits in den 1980er Jahren von Hamburg nach Rehau gezogen und hat sich vor 20 Jahren dann dazu entschlossen, die Jeans Oase zu übernehmen. Heute kann sie auf eine breite Stammkundschaft zählen und überrascht diese immer wieder mit den neuesten Trends im Modebereich. „Die Jeans Oase gehört fest zum

Inventar des Rehauer Einzelhandels und zeigt, dass es in Rehau möglich ist, viele Jahre erfolgreich Handel zu betreiben, dafür bieten auch die rund 6.000 Arbeitsplätze vor Ort eine stabile Grundlage“, stellt Bürgermeister Michael Abraham beim persönlichen Besuch fest. Der Bürgermeister beglückwünschte zum Jubiläum und überbrachte dazu ein Geschenk verbunden mit Dank und Anerkennung für 20 Jahre erfolgreiches Wirken im Rehauer Einzelhandel. „Die kleinen Fachgeschäfte sind unser großes Plus und wenn man auf eine langjährige Betätigung zurückblicken kann, darf man darauf stolz sein“, freut sich der Bürgermeister mit Jutta Erkens über ihr 20jähriges Jubiläum in Rehau.



**YCR**  
Yamaha Center Rehau  
Racing-Team-Gebäude

**Für unsere neue Marke Yamaha suchen wir zum nächstmöglichen Zeitpunkt:**

- Motorradverkäufer (m/w/d)
- Motorrad-/Kfz-Mechaniker (m/w/d)
- Motorrad-/Automobilkaufmann (m/w/d)

Bewerbungsunterlagen bitte per Mail unter Angabe des frühestmöglichen Eintrittstermins und der Gehaltsvorstellung an: [motorrad@motorsport-kteam.de](mailto:motorrad@motorsport-kteam.de)

**Neu seit 18.01.2022**  
bei uns auch **Yamaha** erhältlich!

Yamaha Center Rehau  
Hofler Straße 20  
95111 Rehau  
Telefon: 09283 898930  
Fax: 09283 898937

ZU JEDEM BIKE EIN GESCHENK

Beim Kauf bekommen Sie von uns zu jedem Bike ein Fahrradschloss im Wert von 50,- € geschenkt  
(ausgenommen Kinderräder)

**KARLHEINZ THUNSDORFF**  
Fahr Rad!

Inh.: Robby Busnelli  
Friedrich-Ebert-Str. 12 · 95111 Rehau  
Telefon: 09283 8989420

Nachhilfe-Kräfte gesucht!

Die Stadt Rehau bietet bereits das achte Jahr eine Nachhilfe-Börse für alle Jahrgangsstufen und Schulformen an. Über ein Dutzend Studenten, pensionierte Lehrer, Schüler und interessierte Erwachsene geben hier gern ihr Wissen weiter und stehen auf Abruf bereit. Haupt- und Nebenfächer werden hier abgedeckt. Entweder kommen die Lehrkräfte zu den Schülern ins Haus oder die Unterrichtseinheiten finden bei ihnen statt. Sollte beides nicht möglich sein, sucht die Stadt Rehau gemeinsam mit den Familien nach Lösungen. Während der Corona-Zeit bieten viele Nachhilfekräfte auch Unterricht über Skype, ZOOM oder FaceTime an. Das Honorar verhandeln die „Lehrer“ mit den Familien selbst. Die Vermittlung der Kräfte läuft unkompliziert, schnell und kostenfrei über die Familienbeauftragte der Stadt Rehau. Jede weitere Nachhilfekraft aus Rehau und der näheren Umgebung ist herzlich willkommen, denn der Bedarf an Nachhilfe ist groß. Auch Schüler sind in der Nachhilfe-Börse sehr gefragt und haben hier eine gute Chance, ihr Taschengeld aufzubessern. Wer Nachhilfe in Anspruch nehmen oder auch selbst gern Hilfe anbieten möchte wendet sich bitte an: Sandra Hilbig, Infozentrum der Stadt Rehau, Tel. 09283-898560, E-Mail: [sandra.hilbig@stadt-rehau.de](mailto:sandra.hilbig@stadt-rehau.de)



Über **80.000 AUGEN SEHEN IHRE WERBUNG!**

**EXPRESS**  
Monatszeitschrift und Veranstaltungskalender für Oberfranken

Zusätzliches Testangebot in Rehau

Seit Ende Dezember gibt es neben der bisherigen Teststation in der Burger Apotheke, noch ein weiteres Testangebot in Rehau. Heilpraktikerin Thea Hendriks-Roßbänder testet ab sofort in ihrer Naturheilpraxis in der Fabrikstraße 10 zu den folgenden Öffnungszeiten:  
Dienstag: 18.00 - 19.30 Uhr  
Donnerstag: 18.00 - 19.30 Uhr  
Samstag: 06.00 - 07.00 Uhr  
Sonntag: 18.00 - 19.30 Uhr  
Die Testungen erfolgen nach Voranmeldung unter 09283/8176064.

Neues und Reduziertes

**Leder-Glaesel**  
Taschen + Kleinlebenswaren  
Geschenke & mehr

Mo. - Fr.:  
09:00 - 13:00 Uhr  
14:30 - 18:00 Uhr  
Mi. u. Sa.:  
09:00 - 13:00 Uhr

Telefon:  
09283 899661  
Schützenstr. 1  
95111 Rehau

[www.leder-glaesel.de](http://www.leder-glaesel.de)  
[www.facebook.com/lederglaesel](https://www.facebook.com/lederglaesel)



Der neue  
**HR-V**  
**e:HEV**  
Der selbstladende  
Elektro-Hybrid.



Honda **e:TECHNOLOGY**

Elegantes Design, markante Details, smarte Ideen und umfassende Konnektivität. Entdecken Sie den neuen HR-V.

**Kraftstoffverbrauch HR-V e:HEV in l/100 km: innerorts 3,1; außerorts 4,8; kombiniert 4,2. CO<sub>2</sub>-Emission in g/km: 96.**

Abbildung zeigt Sonderausstattung.

**Ab sofort Probefahrtwochen mit Terminvereinbarung!**

# Autohaus Dressel

Lindenweg 31a · 95173 Schönwald

Telefon: 09287/5483 · Telefax: 09287/50964

E-Mail: honda-dressel@t-online.de

Internet: www.honda-dressel.de

## DRUCK- U. WERBEZENTRUM SELB

OFFSETDRUCK · DIGITALDRUCK · AUSSENWERBUNG  
HANDLING · COPY-SHOP · STEMPELPRODUKTION  
SCHULBEDARF · BÜROMARKT

Hohenberger Straße 49 · 95100 Selb · Telefon: 0 92 87/21 63  
druckereiselb.de · büromarktselb.de

### Wohnmobilstellplatz geht wieder an den Start

Das Warten der Wohnmobilsten hat endlich ein Ende. Ab sofort hat der Wohnmobilstellplatz in der Papiermühle wieder geöffnet. Nach langer Bauphase am Marienplatz und den derzeit komplexen Corona-Hygienemaßnahmen für das Beherbergungsgewerbe, konnte nun eine Möglichkeit geschaffen werden, um den Campern das Übernachten am Stellplatz wieder zu ermöglichen.

**So geht's:**

1. Anmeldung mit 2G Nachweis (Geimpft- oder Genesennachweis und Personalausweis/Reisepass) und Bezahlung (6,- €) in der Tourist-Info in der Ludwigstraße 29 während der geltenden Öffnungszeiten von Montag

bis Mittwoch, 09:00 Uhr bis 16:00 Uhr; Donnerstag, 09:00 Uhr bis 17:30 Uhr; Freitag 09:00 Uhr bis 12:30 Uhr

2. Anmeldung mit 2G Nachweis (Kopie von Geimpft- oder Genesennachweis und Personalausweis/Reisepass) vorab per E-Mail an info@selb.de, Bezahlung per Überweisung an Stadt Selb, Sparkasse Hochfranken, DE81 7805 0000 0430 0112 88

Die Stadtverwaltung Selb freut sich endlich wieder zahlreiche Wohnmobilreisende in der Porzellan- und Designstadt begrüßen zu dürfen. Bei Fragen zur Reservierung und Anmeldung wenden Sie sich bitte an die Tourist-Info Selb unter 09287-956385 oder per Mail an info@selb.de.

### Schickes Betriebsrestaurant statt langweilige Kantine

Die Mitarbeiter der Vishay können sich freuen. Das Betriebsrestaurant ist wieder geöffnet. Auf die Bezeichnung „Restaurant“ legt der Koch Sebastian Zeidler, der jetzt mit dem Unternehmen „Culinary Kitchen Gastro GmbH“ in die Selbständigkeit gestartet ist, großen Wert. Gesundes Essen, regionale und saisonale Produkte stehen im Mittelpunkt. Aber auch auf die

dern, digitalisiert gibt es auch den Speiseplan online, gibt es ein Einlasssystem und kann man Vorbestellungen tätigen. Außerdem kann man mit dem Betriebsausweis bargeldlos zahlen. Zeidler hat noch große Pläne für die Zukunft. So plant er weitere Firmen für sein Konzept zu gewinnen, Kindergärten mit frischem Essen zu beliefern oder Seniorenessen anzubieten. Ge-



allseits beliebten Pommes mit Mayo oder die Currywurst wird in Zukunft niemand verzichten müssen. Zeidler arbeitet eng mit den örtlichen Betrieben zusammen. So bezieht er z.Bsp. Fleisch von der Metzgerei Sandner, Wurst von der Metzgerei Hobelsberger, Gemüse kommt vom Obst- und Gemüsehandel Nürnberger aus Kirchenlamitz, Kaffee vom „Schwarzen Peter“ und Backwaren vom Vogel Beck. Die 10 Mitarbeiter kochen täglich ca. 100 Gerichte. Dabei gibt es immer 3 Wahlessen in den Kategorien Klassik, Veggi und Spezial. Hochmo-

schäftsleitung der Vishay als auch Oberbürgermeister Uli Pötzsch lobten die Entscheidung Sebastian Zeidlers bei der offiziellen Eröffnung des Betriebsrestaurants und konnten sich auch gleich von der guten Qualität der Speisen überzeugen. *p.h.*

### DRUCK- U. WERBEZENTRUM SELB

**Stempel aus eigener Herstellung**

Hohenberger Str. 49 · 95100 Selb  
Tel.: 0 92 87/21 63 · Fax: 31 16  
mail: vorstufe@druckereiselb.de

**Oberbürgermeister präsentiert das neue Bauamt**

Zu einer offiziellen Besichtigung des neuen Bauamtes direkt hinter dem Rathaus hatte Oberbürgermeister Ulrich Pötzsch Presse und Stadträte eingeladen. Fast 650 m<sup>2</sup>, davon ca. 500 m<sup>2</sup> Nutzfläche umfasst das neue Gebäude. Der Bau kostete 2,6 Mio. Euro, von den förderfähigen Kosten wurden 90% im Zuge des Kommunalinvestitionsprogramms gefördert. Im Gebäude arbeiten 24 Mitarbeiter an modernen Arbeitsplätzen, ein großer Besprechungsraum lässt sich mit wenigen Handgriffen in zwei kleine Räume teilen. Der Neubau machte sich notwendig, da die Kosten für die Sanierung der Räume unter dem Rathausdach, wo die Mitarbeiter des Bauamtes ihre Arbeitsplätze vorher hatten, viel zu hoch gewesen wären. Da das Rathaus ein denkmalgeschütztes Gebäude ist, waren die Aufla-



gen sehr hoch. Weiter erklärt der Bauamtsleiter die Modulbauweise des Gebäudes. Das Dach ist begrünt. Auf die Frage, warum man keine Solarzellen aufgebracht habe, erklärte Resch, dass es aus Sicht des Denkmalschutzes nicht möglich war. Der Bau-träger hat beim Innenausbau

verstärkt auf ortsansässige Firmen gesetzt. Wegen Corona kam es aber auch bei diesem Bau zu verschiedenen Verzögerungen. In den Räumen im Obergeschoss des Rathauses sind nun diverse Archive untergebracht, die Kalträume werden nicht beheizt. *p.h.*

**WIR BRINGEN FARBE AUFS PAPIER**

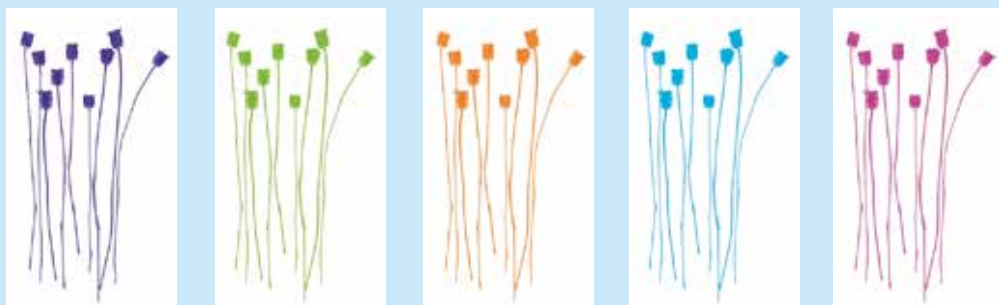

**ENTWURF      SATZ      DRUCK      VERARBEITUNG      HANDLING**

**DRUCK- u. WERBEZENTRUM** · Hohenberger Str. 49 · 95100 Selb  
Tel.: 09287-2163 · Fax: 09287-3116 · [www.druckereiselb.de](http://www.druckereiselb.de) · [www.buromarktselb.de](http://www.buromarktselb.de)

**Dennis Schiener neuer Geschäftsführer**

Dennis Schiener, Installateur- und Heizungsbau-meister, ist neuer Geschäftsführer der Firma Schiener Haustechnik und tritt somit die Nachfolge seines Vaters

gründete Werner Schiener den Handwerksbetrieb, in dem er meist alleine, später dann mit Sohn Dennis tätig war. Mittlerweile ist das Team gewachsen und be-

tig mit. „Ich bin froh, dass dieses Familienunternehmen unserer Stadt erhalten bleibt. In der heutigen Zeit ist es nicht mehr selbstverständlich innerhalb der Familie einen Nachfolger zu finden. Ich wünsche Dennis viel Erfolg für die Zukunft“, sagt Oberbürgermeister Ulrich Pötzsch bei einem offiziellen Besuch zur Firmenübernahme. Auch Wirtschaftsförderer Rainer Rädle und Renate Wölfel, Geschäftsführerin des FORUM „Selb erleben!“ e.V., sprachen ihre Glückwünsche aus und sicherten ihre Unterstützung für die Zukunft zu. *p.h.*



Werner Schiener an. Das Familienunternehmen besteht seit 30 Jahren in Selb und hat sich einen guten Ruf in der Stadt erarbeitet. 1991

steht aus insgesamt sieben Personen. Auch der ehemalige Chef ist als Angestellter weiterhin Teil der Mannschaft und wirkt noch kräf-

**SEAT Ready To Go**



**SEAT Ateca**  
Mit bis zu **3.050 €**  
**Preisvorteil<sup>1</sup> für sofort verfügbare Neuwagen.**  
**Musik in meinen Ohren.**



Ateca

**Autohaus König**  
Weissenbacher Str. 45 - 49, 95100 Selb,  
Telefon +49 9287 8144, <https://koenig.seat.de>

<sup>1</sup>Preisvorteil bei Erwerb eines sofort verfügbaren SEAT Ateca gegenüber der UVP der SEAT Deutschland GmbH. Die Höhe des Preisvorteils bestimmt sich nach Modell und Ausstattung. Der Verkaufspreis wird allein von uns festgesetzt. Das Angebot gilt für Neufahrzeuge, nicht für Tageszulassungen, Gebrauch- und Vorführwagen. Nur bis 31.12.22. Nur solange der Vorrat reicht und nur für Privatkunden. Abbildung zeigt Sonderausstattung.

**Monatstreffen und Stockfischessen mit 2G-Regel**

Selb - Der VdK-Ortsverband Selb und der VdK-Seniorenkreis Selb startet am Dienstag, den 08.02.2022 um 14:00 Uhr im Bräustübl mit den monatlichen Treffen der Senioren und Alleinstehenden. Das Folgetreffen findet am Dienstag, den 15.03.2022 (14:00 Uhr) ebenfalls im Gasthof-Restaurant Bräustübl, Ludwigstr. 8 (neben dem Rathaus) statt. Zu den monatlichen Zusammenkünften sind nicht nur Mitglieder und Senioren eingeladen, sondern es können auch jüngere Interessenten, Nichtmitglieder und auch Gäste teilnehmen. Der VdK Selb und Gastwirt Sebastian Baesler laden herzlich zu föhlichen Plaudereien bei Kaffee und Kuchen oder Bier und Brotzeit ein. Am Aschermittwoch, den 02.03.2022 um 11:30 Uhr lädt der VdK Selb ebenfalls ins Bräustübl zum traditionellen Stockfischessen ein. Die Teilnahme ist nur nach rechtzeitiger Anmeldung möglich. Der VdK Selb, Frau Angelika Lang, nimmt gerne ihre Anmeldungen unter der Telefon-Nr. 09287 / 1064

entgegen. Die Teilnahme an den vorgenannten drei Veranstaltungen im Bräustübl ist nur unter Einhaltung der 2G-Regel möglich. Es gilt die Abstandsregelung sowie das Tragen einer FFP2 Maske. Das bedeutet, dass alle Veranstaltungen im Bräustübl nur von Geimpften und Genesenen mit entsprechendem Nachweis (Impfpass und Pers onalausweis) besucht werden kann. So sind jedenfalls im Moment die aktuellen Vorgaben. Bei Absagen und Änderungen der Veranstaltungen werden die Teilnehmer und Interessenten per Aushang in unseren beiden Schaukästen und über die Lokalpresse informiert. Diese drei Zusammenkünfte wären ein sehr „sachtes“ Angebot im 1. Quartal 2022. Sollte alles gut gehen und sich die Lage bessern, werden wir ab dem 2. Quartal unser Programmangebot etwas ausweiten und auch wieder einige Ausflüge und Fahrten anbieten. Sie werden so bald als möglich schriftlich und über die Presse informiert, wenn es weitere Angebote gibt.



**Monatszeitschrift und Veranstaltungskalender für Oberfranken**



**MoTo K-TEAM Rehau**

Die neue Z650RS kombiniert Retro-Design mit moderner Technologie. Der klassische Rundschleimwerfer ist mit moderner LED-Technologie ausgestattet, die Instrumente kombinieren analoge Anzeige mit einem Multifunktions-LCD-Display. Das gesamte Erscheinungsbild der Z650RS versprüht den Charme der Siebziger, während im verborgenen moderne Technologie höchsten Fahrspaß garantiert.

Hubraum	649 cm <sup>3</sup>
Maximale Leistung	0,2 kW [68 PS] / 8.000 /min
Maximales Drehmoment	64 N·m [6,5 kgf·m] / 6.700 /min
Kraftstoffverbrauch	4,3 l/100 km
Getriebe	6-Gang
Sitzhöhe	820 mm
Tankinhalt	12 Liter
Gewicht fahrfertig	187 kg

**Z650 RS**



Die aktualisierte Z900 bleibt ihren Stärken treu und bietet neben technischen Innovationen die nächste Stufe des Sugomi-Stylings. Für 2020 erhält sie darüber hinaus einen überarbeiteten steileren Rahmen und neu abgestimmte Federelemente. Außerdem bestückt sie durch die neuen Riding Modes (vier Kombinationen aus KTRC und Power Mod), TFT-Farbdisplay, Smartphone-Konnektivität via Bluetooth und sämtliche Beleuchtungselemente mit LED.

Hubraum	948 cm <sup>3</sup>
Maximale Leistung	92,2 kW [125 PS] / 9.500 /min
Maximales Drehmoment	90,6 N·m [10,1 kgf·m] / 7.700 /min
Kraftstoffverbrauch	5,7 l/100 km
Getriebe	6-Gang
L x B x H	2.070 x 825 x 1.080 mm
Sitzhöhe	820 mm
Tankinhalt	17 Liter
Gewicht fahrfertig	212 kg

**Z900**

*„Dein Traum ist unsere Aufgabe!“*

**MOTO K-TEAM GMBH** Kawasaki · Yamaha · Husqvarna · Pongoot · Kymco  
Hofer Straße 20 · 95111 Rehau · Tel. 09283-899 8838 · [www.motorsport-kteam.de](http://www.motorsport-kteam.de)

**Kawasaki**

15 Jahre MoTo K-Team in Rehau



Herzlich Willkommen beim Moto K-Team – Ihren Kawasaki – Husqvarna – Yamaha Vertragshändler in Rehau. Als Ihr Motorradhändler bieten wir Ihnen in ansprechenden Verkaufsräumen eine breite Auswahl an sofort verfügbaren Motorrädern, verschiedener Größen, Zubehör, Motorradbekleidung und Service, sowie alles, was das Motorradherz begehrt. Mit unserem Werkstatt-Team sind wir auch Ihr Partner für den regelmäßigen Service und

somit auch für die Erhaltung der Fahrsicherheit Ihrer Maschine zuständig. Wir freuen uns auf Ihren Besuch in unseren neuen Räumen und wünschen schon jetzt „Gute Fahrt in die neue Motorradsaison“. Seit 18.01.2022 sind wir Yamaha Motorrad & ATV Händler und bieten eine breite Auswahl an sofort verfügbaren Motorrädern, verschiedener Größen, Zubehör, Motorradbekleidung und Service, sowie alles, was das Motorradherz begehrt.



45 Jahre Sport Gradl in der Selber Innenstadt

Die Firma Sport Gradl wurde im Januar 1977 gegründet und feiert somit 45-jähriges Bestehen. Martina und Wolfgang Gradl übernahmen die Geschäfte damals von der Firma Sport-Klier und waren vorerst in der Wittelsbacherstraße beheimatet. Der Umzug in die Ludwigstraße erfolgte wenige Monate später im August. Dort ist das Familienunternehmen seither ein fester Bestandteil des Selber Einzelhandels. Oberbürgermeister Ulrich Pötzsch und Wirtschaftsforde-

rer Rainer Rädler gratulierten zu 45 Jahren Selbstständigkeit und wünschten viel Erfolg für die Zukunft.



Schatz oder Schätzchen

Porzellaninteressierte, Sammler und Sammlerinnen dürfen sich freuen: das Porzellanikon – Staatliches Museum für Porzellan in Hohenberg a.d. Eger öffnete seine Pforten für den ersten Expertisentag in diesem Jahr. Besucher aus Nah und Fern konnten jeweils bis zu drei Porzellanobjekte zum Expertisentag mitbringen. Hauptkuratorin Petra Werner und Kurator Thomas Miltschus, die Porzellan-Experten des Porzellanikon, standen mit ihrem Fachwissen über Porzellane aus Deutschland und allen namhaften europäischen Manufakturen zur Verfügung. Sie erzählten auf unterhaltsame Weise alles, was es über die mitgebrachten Erb- oder Lieblingsstücke, Kuriositäten oder Sammlerstücke zu sagen gibt. Bereits nach wenigen



Augenblicken erfuhren die BesitzerInnen, ob es sich bei ihrem Porzellan um wahre Schätze oder liebenswerten Trödel handelt. Mancher war überrascht ob des Alters seines Schmuckstückes,

mancher war enttäuscht über den Wert. Petra Werner und Thomas Miltschus wussten über jedes Stück etwas Interessantes zu berichten. Der nächste Expertisentag findet am 12.5.2022 statt. p.h.

**Alle Veranstaltungen unter Vorbehalt!**

**TERMINE IN SELB**

## Samstag, 05.02.

**Frühstück, genießen Sie frühstücken in ruhiger u. entspannter Atmosphäre,** immer am 1. Samstag im Monat! 8 – 12:30 Uhr, FAM EJF-Familienzentrum Selb, Karl-Marx-Str. 8

**Erste Hilfe-Ausbildung** 8 – 16 Uhr, BRK-Haus Marktredwitz, Industriellee 2, 95615 Marktredwitz

**Lebensmittelausgabe Selber Tafel, immer samstags (außer Feiertage)** 13:30-15:45 Uhr, Längener Str. 71a (Annahme Lebensmittel und Produkte für täglichen Gebrauch Mo. – Fr. 8-12 Uhr, Längener Str. 71a), Selber Tafel in Trägerschaft Malteser Hilfsdienst e. V.

**Vorabendmesse** 18:45 Uhr, Heilig Geist Kirche Abendgottesdienst mit Prädikantin Silke Meier, 19 Uhr, Christuskirche

**THE MAGIC OF QUEEN CLASSIC,** Ein faszinierendes Rock-Classic-Spektakel, das seinesgleichen sucht! Mit Sänger Markus Engelstaedter & Band, Sopranistin und Streichorchester! 19:30 Uhr, Rosenthal-Theater Selb

## Sonntag, 06.02.

**Heilige Messe** 9:30 Uhr, Heilig Geist Kirche

**Sonntagscafé,** lassen Sie sich mit leckeren selbstgebackenen Kuchen sowie Tee u. allerlei Kaffeespezialitäten in gemütlicher Runde verwöhnen, immer am 1. Sonntag im Monat! 14 – 17 Uhr, FAM EJF-Familienzentrum Selb, Karl-Marx-Str. 8

**Selber Wölfe – EV Landshut,** Hauptrunde DEL2 17 Uhr, VER Selb e.V.

## Montag, 07.02.

**Xpert Business Lohn & Gehalt** 1. Onlineseminar (10x) 9 Uhr, VHS Selb

**Linedance** Turnerschaft Selb v. 1887 e.V. 17:15 – 18:45 Uhr, kleiner Saal

**Finanzbuchführung 2 Teil 1 (5x), 18 Uhr,** VHS Selb, Lessingstr. 8, Zi. 04 EDV

singstr. 8, Zi. 04 EDV

**Wirbelsäulengymnastik** Turnerschaft Selb v. 1887 e.V. 18:45 – 19:45 Uhr, Jahnturnhalle

**Käseherstellung für Einsteiger\*innen,** 18 Uhr, VHS Selb, Lessingstr. 8, Küche

## Dienstag, 08.02.

**Zumbini für Kinder** 0-4 Jahre (10x), 9:45 Uhr, VHS Selb, Lessingstr. 8, Zi. 23 Aula

**Mittagstisch, Salat, Suppe, Hauptspeise u. Nachtisch nach Lust u. Laune, sowie Kaffeespezialitäten,** 11:30 bis 13:30 Uhr, FAM EJF-Familienzentrum Selb, Karl-Marx-Str. 8

**Erstes Monatstreffen der Senioren u. Alleinstehenden,** es können auch jüngere Interessenten, Nichtmitglieder u. Gäste teilnehmen, VdK-Seniorenkreis Selb, 14 Uhr, Bräustübl, Ludwigstr. 8 (neben dem Rathaus)

**Nordic-Walking** Turnerschaft Selb v. 1887 e.V. 14 – 15 Uhr, Treffpunkt Papiermühle

**Seniorenport** Turnerschaft Selb v. 1887 e.V. 16:45 – 17:45 Uhr, kleiner Saal REHA-Herzsport I u. REHA-Diabetiker Typ I/II, Turnerschaft Selb v. 1887 e.V., 18 – 19 Uhr, kleiner Saal

**Tango Argentino:** eine Schnuppereinführung (3x) 17 Uhr, VHS Selb, Lessingstr. 8, Zi. 15

**Tschechisch Grundstufe 1b (15x),** 17 Uhr, VHS Selb, Lessingstr. 8, Zi. 11

## Mittwoch, 09.02.

**Konditionsfitness** Turnerschaft Selb v. 1887 e.V. 9:30 – 10:30 Uhr, kleiner Saal

**Winterspaziergang - Trauercafé,** Anmeldung erforderlich, Hospiz-Initiative Fichtelgebirge e.V., 09287 5004027 od. info@hospiz-fichtelgebirge.de, 10 Uhr, Treffpunkt Lutherheim, Pfarrstr. 4

**Seniorenmittagstisch immer mit Anmeldung bis Donnerstag der Vorwoche** 11:30 – 13:30 Uhr, FAM EJF-Familienzentrum Selb, Karl-Marx-Str. 8

**Gewusst wie – Office 365, neu & effektiv,** 18 Uhr, VHS Selb, Lessingstr. 8, Zi. 13 EDV

**Digitale Bilderschau „Tauerndurchquerung mit Großglockner“** von Dr. Hans-Peter Hubmann, Stadtsteinach Sektion Selb des Dt. Alpen-

vereins, 19:30 Uhr, Jochen-Klepper-Haus Selb-Plößberg

## Donnerstag, 10.02.

**Möbelladen,** Jeweils donnerstags von 17 – 19 Uhr, Längener Str. 71a

**Malteser Hilfsdienst e. V., Selb,** Wanderung der Seniorengruppe, Sektion Selb des Dt. Alpenvereins, Treffpunkt u. Zeit werden noch bekannt gegeben

**Mittagstisch, Salat, Suppe, Hauptspeise u. Nachtisch nach Lust u. Laune, sowie Kaffeespezialitäten,** 11:30 bis 13:30 Uhr, FAM EJF-Familienzentrum Selb, Karl-Marx-Str. 8

**Senioren-gymnastik** BRK Kreisverband Wunsiedel i. F., 13:30 – 14:30 Uhr u. 14:45 bis 15:45 Uhr, BRK-Haus Selb

**REHA – Lungensport/ Asthma,** Turnerschaft Selb v. 1887 e.V., 16:45 – 17:45 Uhr, kleiner Saal

**REHA – Orthopädie „1“** Turnerschaft Selb v. 1887 e.V. 18 – 18:45 Uhr, kleiner Saal  
**REHA – Orthopädie „2“** Turnerschaft Selb v. 1887 e.V. 19 – 19:45 Uhr, kleiner Saal

**Fit für's Leben** Turnerschaft Selb v. 1887 e.V. 18 – 19 Uhr u. 19 – 20 Uhr, Luitpoldschule

**Seniorenport** Turnerschaft Selb v. 1887 e.V. 20 – 21 Uhr, Jahnturnhalle

## Freitag, 11.02.

**9 – 9:45 Uhr, REHA – Orthopädie „3“,** 10 – 10:45 Uhr, REHA – Orthopädie „4“, Turnerschaft Selb von 1887 e.V., kleiner Saal

**Bücher-Flohmarkt (zu den coronabedingten Regeln!)** 14 – 18 Uhr, Stadtbücherei Selb, im Wahllokal im Erdgeschoss

**AFFINITY Designer – Grundlagen Teil 4 (2x),** 17 Uhr, VHS Selb, Lessingstr. 8, Zi. 13 EDV

## Samstag, 12.02.

**Wanderung von Schönwald nach Schönwind,** Einkehr in die „Rauhe Schänke“, Strecke ca. 3,5 km, weitere Infos beim

## Hilfe im Trauerfall

Ihr zuverlässiger Partner & Erledigung der Formalitäten



Bestattungsanstalt Selb  
Tschirnhausweg 6  
09287 - 99340

Feuerbestattungsverein V.V.a.G.  
www.feuerbestattungsverein.de  
Sterbekasse & Bestattungsvorsorge

Wanderwart Franz Schaller, Tel.: 09287 9199750, Fichtelgebirgsverein Selb-Plößberg

**Gemeindenachmittag „Ein Streifzug durch Alt-Selb“** mit Gerhard Bock, Evang. Gemeindeverein Erkersreuth/Selb-Plößberg, 14 Uhr, Gemeinschaftshaus Selb-Plößberg

**Vorabendmesse** 18:45 Uhr, Heilig Geist Kirche Abendgottesdienst mit Abendmahl, Pfarrerin Sandra Herold, 19 Uhr, Christuskirche

## Sonntag, 13.02.

**Heilige Messe** 9:30 Uhr, Heilig Geist Kirche

**Theater Lichtermeer präsentiert: „Jan und Henry lösen jeden Fall“** Deutschlands beliebte Erdmännchen lösen ein spannendes Rätsel. Ein großes Abenteuer für die Kleinen! 15 Uhr, Rosenthal-Theater Selb

**Selber Wölfe – Heilbronner Falken,** Hauptrunde DEL2 17 Uhr, VER Selb e.V.

## Montag, 14.02.

**Linedance** Turnerschaft Selb v. 1887 e.V. 17:15 – 18:45 Uhr, kleiner Saal

**Wirbelsäulengymnastik** Turnerschaft Selb v. 1887 e.V. 18:45 – 19:45 Uhr, Jahnturnhalle

## Dienstag, 15.02.

**Mittagstisch, Salat, Suppe, Hauptspeise u. Nachtisch nach Lust u. Laune, sowie Kaffeespezialitäten,** 11:30 bis 13:30 Uhr, FAM EJF-Familienzentrum Selb, Karl-Marx-Str. 8

**Nordic-Walking,** Turnerschaft Selb v. 1887 e.V., 14 bis 15 Uhr, Treffpunkt Papiermühle

## BAUARBEITEN rund um's Haus

**Maurer-, Abbrucharbeiten  
Trockenbau · Fliesen · Bad · Malerarbeiten  
Fassade · Sanierung · Dachsanierung**

Michal Sichta

Tel./WhatsApp: +420702838406

E-Mail: sichta.michal@seznam.cz · Cheb 35002, CZ

## Donnerstag, 17.02.

**Mittagstisch, Salat, Suppe, Hauptspeise u. Nachtisch nach Lust u. Laune, sowie Kaffeespezialitäten,** 11:30 bis 13:30 Uhr, FAM EJF-Familienzentrum Selb, Karl-Marx-Str. 8

**Seniorenport** Turnerschaft Selb v. 1887 e.V. 16:45 – 17:45 Uhr, kleiner Saal

**REHA-Herzsport I u. REHA-Diabetiker Typ I/II** Turnerschaft Selb v. 1887 e.V. 18 – 19 Uhr, kleiner Saal

**AFFINITY Publisher – Teil 2 (4x),** 19 Uhr, VHS Selb, Lessingstr. 8, Zi. 13 EDV

**Selber Wölfe – Tölzer Löwen,** Hauptrunde DEL2, 19:30 Uhr, VER Selb e.V.

## Mittwoch, 16.02.

**Konditionsfitness** Turnerschaft Selb v. 1887 e.V. 9:30 – 10:30 Uhr, kleiner Saal

**Seniorenmittagstisch immer mit Anmeldung bis Donnerstag der Vorwoche** 11:30 – 13:30 Uhr, FAM EJF-Familienzentrum Selb, Karl-Marx-Str. 8

**Seniorenachmittag: Bunte Trinkkultur,** Preis: 9,50 € zzgl. Museumseintritt (incl. Führung, Workshop sowie Kaffee & Kuchen). (Dauer 2 Std.) mit Anmeldung, Anmeldung unter besuchercenter@porzellanikon.org od. Tel. +49 9287-918000, 14 Uhr, Porzellanikon, Hohenberg a. d. Eger

**OV-Abend DARC B15 Selb** 19 Uhr, Restaurant „Kreta“ in Selb

## Filmvorstellung: ONLINE FÜR ANFÄNGER

Achtung: Vor Ort keine Abendkasse, Tickets nur im VVK online unter www.selb.de/kino oder in der Tourist-Info Selb zu den Öffnungszeiten

**Vhs-FILMFOKUS mit dem SPEKTRUM SELB / KINO. KULTUR.CAFÉ,** Einlass ab 19:15 Uhr, Filmstart: 20 Uhr, im Veranstaltungsraum des FAM-EJF Familienzentrum, Karl-Marx-Str. 8

**Senioren-gymnastik**

BRK Kreisverband Wunsiedel i. F., 13:30 – 14:30 Uhr u. 14:45 bis 15:45 Uhr, BRK-Haus Selb

**REHA – Lungensport/**

**Asthma**, Turnerschaft Selb v. 1887 e.V., 16:45 – 17:45 Uhr, kleiner Saal

**REHA – Orthopädie „1“**

Turnerschaft Selb v. 1887 e.V. 18 – 18:45 Uhr, kleiner Saal

**REHA – Orthopädie „2“**

Turnerschaft Selb v. 1887 e.V. 19 – 19:45 Uhr, kleiner Saal

**Fit für's Leben**

Turnerschaft Selb v. 1887 e.V. 18 – 19 Uhr u. 19 – 20 Uhr, Luitpoldschule

**Senioren-sport**

Turnerschaft Selb v. 1887 e.V. 20 – 21 Uhr, Jahnturnhalle

**Theater Hof: Maria de Buenos Aires, Tango Operita von Astor Piazzolla**

– eine einzigartige Liebeserklärung an den vielleicht leidenschaftlichsten Tanz überhaupt. Mit den Tänzerinnen und Tänzern der Hofer Ballett-Compagnie u. Solisten des Musiktheater-Ensemble, 19:30 Uhr, Rosenthal-Theater Selb

**Freitag, 18.02.**

**Gruppentreffen u. Sprechstunde**, frühe Hilfen am Familienstützpunkt im FAM für Schwangere u. Familien mit Kindern von 0 – 3 Jahren

10 Uhr, Gruppentreffen  
11 Uhr, Zeit für individuelle Fragen, Anmeldung u. Infos unter 0173-6142928, 10 – 12 Uhr, FAM - Familienzentrum Selb, Familienstützpunkt, Karl-Marx-Str. 8

**9 – 9:45 Uhr, REHA – Orthopädie „3“**, 10 – 10:45 Uhr, REHA – Orthopädie „4“

Turnerschaft Selb von 1887 e.V., kleiner Saal

**Schlachtschüssel** (bitten um Reservierung bzw. Vorbestellung), 17 Uhr, Turnerheim Selb-Plößberg

**Samstag, 19.02.**

**„Talentschmiede“ für Kinder ab der 1. Klasse**, Anmeldung an benni@efg-selb.de 15 – 17 Uhr, Ev. Freik. Gemeinde Selb

**Vorabendmesse**

18:45 Uhr, Heilig Geist Kirche

**Besonderer Abendgottesdienst mit Pfarrer Johannes Herold + Team: „Von Kopf bis Fuß“ – heute: „Füße“**  
19 Uhr, Christuskirche

**Sonntag, 20.02.**

**Heilige Messe**

9:30 Uhr, Heilig Geist Kirche  
Familiennachmittag: Wind-

lichter, Preis: 3 € Materialkosten, Erw. zahlen zusätzlich 1 € Sonntageintritt, (Dauer ca. 2,5 Std.) mit Anmeldung\*, ab 6 Jahren, 14:30 Uhr, Porzellanikon, Selb

**Montag, 21.02.**

**Xpert Business Lohn & Gehalt 2**, Onlineseminar (10x) 9 Uhr, VHS Selb

**Linedance**

Turnerschaft Selb v. 1887 e.V. 17:15 – 18:45 Uhr, kleiner Saal

**Wirbelsäulengymnastik**

Turnerschaft Selb v. 1887 e.V. 18:45 – 19:45 Uhr, Jahnturnhalle

**Dienstag, 22.02.**

**Mittagstisch, Salat, Suppe, Hauptspeise u. Nachtisch nach Lust u. Laune, sowie Kaffeespezialitäten**

11:30 – 13:30 Uhr, FAM EJF-Familienzentrum Selb, Karl-Marx-Str. 8

**Nordic-Walking**

Turnerschaft Selb v. 1887 e.V. 14 – 15 Uhr, Treffpunkt Papiermühle

**Senioren-sport**

Turnerschaft Selb v. 1887 e.V. 16:45 – 17:45 Uhr, kleiner Saal

**REHA-Herzsport I u. REHA-Diabetiker Typ I/II**

Turnerschaft Selb v. 1887 e.V. 18 – 19 Uhr, kleiner Saal

**Theatergastspiele Fürth:**

**„Die Falle“**, Thriller von Robert Thomas, Deutsch von Ernst Sander, ein perfides Spiel um Macht u. Ohnmacht mit Jenny Löffler, Patrick Dollmann u. Julian Schneider (bekannt u.a. aus „Sturm der Liebe“), Sascha Hödl (u.a. Karl May Festspiele Bad Segeberg), Sascha Jähner (u.a. „Lenz“, 3SAT), u. Rebecca Lara Müller (u.a. „Die Brücke“, Film) Regie: Thomas Rohmer, 19:30 Uhr, Rosenthal-Theater Selb

**Mittwoch, 23.02.**

**Konditionsfitness**

Turnerschaft Selb v. 1887 e.V. 9:30 – 10:30 Uhr, kleiner Saal

**Seniorenmittagstisch** immer mit Anmeldung bis Donnerstag der Vorwoche, 11:30 bis 13:30 Uhr, FAM EJF-Familienzentrum Selb, Karl-Marx-Str. 8

**DRUCK- U. WERBEZENTRUM SELB**  
**Stempel aus eigener Herstellung**

Hohenberger Str. 49 · 95100 Selb  
Tel.: 0 92 87/21 63 · Fax: 31 16  
mail: vorstufe@druckereiselb.de



**Anmeldungen unter**



09287 8005120



www.vhs-fichtelgebirge.de



volkshochschule@vhs-fichtelgebirge.de

**Aktuelle Informationen zu den Coronaregeln unserem Hygieneschutzkonzept finden sie tagesaktuell auf unserer homepage. Entspannungs- und Bewegungskurse finden unter der 2G+ Regel statt.**

**Zumbini® für Kinder 0 - 4 Jahre, GSE39000**

Di, 08.02.2022, 09:45-10:30, 10x, Selb, Lessingstr. 8, Zi. 23, Aula

**Tango Argentino: eine Schnupper - Einführung, GSE20501**

Di, 08.02.2022, 17:00-18:30, 3x, Selb, Lessingstr. 8, Zi. 15

**Tschechisch, Grundstufe 1b, GSE42306**

Di, 08.02.2022, 17:00-18:30, 15x, Selb, Lessingstr. 8, Zi. 11

**Active Stretch, GWU30230**

Di, 08.02.2022, 18:00-18:45, 10x, Wunsiedel, Mehrgenerationenhaus großer Saal, Breite Str. 4-6

**Mit mehr Energie in den Frühling - Wie Fasten unseren Körper beeinflusst, GHO30500**

Di, 08.02.2022, 19:00-20:00, Hohenberg, Historischer Milchhof, Hirtengasse,

**Discofox, GHO20500**

Di, 08.02.2022, 20:00-21:30, 3x, Hohenberg, Gaststätte Haidhölz'1, Saal

**Gewusst wie - Office 365, neu und effektiv, GSE50112**

Mi, 09.02.2022, 18:00-21:00, Selb, Lessingstr. 8, Zi. 13 EDV

**Übungen für das tägliche Wohlbefinden, GAB30100**

Mi, 09.02.2022, 18:30-21:00, Arzberg, Bergbräu Luthersaal, Humboldtstr. 4

**Stärkung der inneren Kräfte nach MBSR, GWU30100**

Mi, 09.02.2022, 18:30-20:00, 3x, Wunsiedel, Mehrgenerationenhaus, Breite Str. 4-6, 2. OG

**ZUMBA®, GML30270**

Mi, 09.02.2022, 19:00-20:15,

10x, Marktleuthen, Ev. Gemeindehaus, Martin-Luther-Str. 3

**Zumbini® für Kinder 0 - 4 Jahre, GWU39002**

Do, 10.02.2022, 09:45-10:30, 9x, Wunsiedel, Mehrgenerationenhaus, Breite Str. 4-6, 2. OG

**Qigong, GTT30130**

Do, 10.02.2022, 18:30-20:00, 5x, Tröstau, Rathaus, 2. Stock, Hauptstr. 6

**Früher in Rente? Tipps und Hinweise, GWU10300**

Do, 10.02.2022, 19:00-20:30, Wunsiedel, Mehrgenerationenhaus, Breite Str. 4-6, EG

**Bridge zum Kennenlernen, GSE20001**

Do, 10.02.2022, 19:00-20:30, 10x, Selb, Lessingstr. 8, Zi. 01, 30,00 €

**Bauch - Beine - Po in Bewegung, GTH30231**

Do, 10.02.2022, 19:15-20:15, 8x, Thiersheim, Schulturnhalle, Schulstr. 19

**AFFINITY Designer - Grundlagen Teil 4, GSE50151**

Fr, 11.02.2022, 17:00-20:00, 2x, Selb, Lessingstr. 8, Zi. 13 EDV

**ZUMBA® Kids Workshop 4 - 8 Jahre, GTT39000**

Sa, 12.02.2022, 14:30-17:30, Tröstau, Rathaus, 2. Stock, Hauptstr. 6

**Käseherstellung für Einsteiger\*innen, GAB30523**

Mo, 14.02.2022, 18:00-21:00, Arzberg, Grundschule Küche, Friedhofstr. 15

**Rückenfit, GKL30330**

Mo, 14.02.2022, 19:15-20:15, 10x, Kirchenlamitz, Schule, Turnhalle, Schwarzenbacher Str. 1

**AFFINITY Publisher - Teil 2, GSE50150**

Di, 15.02.2022, 18:00-21:00, 4x, Selb, Lessingstr. 8, Zi. 13

**Italienisch, Grundstufe 1d, GAB40912**

Di, 15.02.2022, 18:30-20:00, 12x, Arzberg, Bergbräu vhs-Raum, Humboldtstr. 4

**Fisch aus heimischen Gewässern, GMR30520**

Di, 15.02.2022, 18:30-21:30, Marktredwitz, Mittelschule, Lehrküche, Schulstr. 1

**Nähkurs für Anfänger\*innen und Fortgeschrittene, GNA20900**

Di, 15.02.2022, 19:00-21:30, 5x, Nagel, Kösseine Schule, vhs-Raum, Schulweg 4

**The Glory of Nature - Die faszinierendsten Landschaften der USA, GHO10900**

Di, 15.02.2022, 19:30-21:00, Hohenberg, Historischer Milchhof, Hirtengasse

**Senf ist nicht gleich Senf, GAB30520**

Mi, 16.02.2022, 19:00-22:00, Arzberg, Grundschule Küche, Friedhofstr. 15

**Nähworkshop: aus Alt mach Neu, GTH20901**

Mi, 16.02.2022, 19:00-21:30, 4x, Thiersheim, Dorfgemeinschaftshaus, Grafenreuth 3

**Italienisch, Grundstufe 1b, GWU40903**

Mi, 16.02.2022, 19:00-20:30, 12x, Wunsiedel, Jean-Paul-Mittelschule, Egerstr. 62

**vhs-Werkstatt: Schreinerböcke, GTH21001**

Do, 17.02.2022, 18:00-21:00, Thiersheim, Schule, Werkraum, Schulstr. 19

**Progressive Muskelentspannung, GNA30120**

Do, 17.02.2022, 18:00-19:00, 8x, Nagel, Kösseine Schule, Turnhalle, Schulweg 4

**Gewusst wie - Berechnung mit Excel, intuitiv und ohne komplexe Formeln, GMR50121**

Do, 17.02.2022, 18:00-21:00, Marktredwitz, vhs-Zentrum, Fikentscherstr. 19, EDV-Raum

**Starker Rücken, GAB30330**

Do, 17.02.2022, 18:30-19:30, 8x, Arzberg, Bergbräu Luthersaal, Humboldtstr. 4, 37,50 €

**Nähkurs für Anfänger\*innen und Fortgeschrittene, GAB20900**

Sa, 19.02.2022, 10:00-13:30, 4x, Arzberg, Bergbräu vhs-Raum, Humboldtstr. 4

**Xpert Business: Lohn & Gehalt 2, Intensivkurs - Onlineseminar, GSE50418**

Mo, 21.02.2022, 09:00-13:00, 10x



JETZT MIT PREISVORTEILEN /

BIS ZU 9.305,- €<sup>1)</sup>

ZUSÄTZLICH BIS ZU  
**6.000,- €**  
BAFA-PRÄMIE MÖGLICH<sup>\*\*\*</sup>



O P E L

Beispielabbildungen mit mögl. aufpreispflichtiger Sonderausstattung

**BIG DEAL** 6 Jahre Garantie<sup>2)</sup>  
3 Inspektionen<sup>3)</sup>  
**GESCHENKT!**

DIE OPEL e-MODELLE /

JETZT ELEKTRISCH  
DURCHSTARTEN

#### Der neue Combo-e „Life“

Elektro, 100 kW (136 PS), TOP-AUSSTATTUNG INKLUSIVE,  
bis zu 280 km Reichweite nach WLTP\*

HAUSPREIS ab **32.490,- €**

MONATLICH ab 4) **219,- €**

Einmalige Leasingsonderzahlung 6.000,- €\*\*, Gesamtkreditbetrag / Fahrzeugpreis 39.850,- €, voraussichtlicher Gesamtbetrag 16.512,- €

#### Mokka-e „Edition“

Elektro, 100 kW (136 PS), TOP-AUSSTATTUNG INKLUSIVE,  
324-313 km Reichweite WLTP\*

HAUSPREIS ab **28.490,- €**

MONATLICH ab 4) **169,- €**

Einmalige Leasingsonderzahlung 6.000,- €\*\*, Gesamtkreditbetrag / Fahrzeugpreis 34.110,- €, voraussichtlicher Gesamtbetrag 12.084,- €

#### Corsa-e „Edition“

Elektro, 100 kW (136 PS), TOP-AUSSTATTUNG INKLUSIVE,  
bis zu 352 km Reichweite WLTP\*

HAUSPREIS ab **25.590,- €**

MONATLICH ab 4) **129,- €**

Einmalige Leasingsonderzahlung 6.000,- €\*\*, Gesamtkreditbetrag / Fahrzeugpreis 30.650,- €, voraussichtlicher Gesamtbetrag 10.644,- €

#### Der neue Grandland Hybrid „GS Line“

1.6 Hybrid, 165 kW (224 PS) Systemleistung, TOP-AUSSTATTUNG INKL.  
rein elektrische Reichweite 64-53 km nach WLTP\*

HAUSPREIS ab 5) **36.390,- €**

MONATLICH ab 4)5) **259,- €**

Einmalige Leasingsonderzahlung 4.500,- €\*\*, Gesamtkreditbetrag / Fahrzeugpreis 45.695,- €, voraussichtlicher Gesamtbetrag 13.824,- €

\* Die tatsächliche Reichweite kann unter Alltagsbedingungen abweichen und ist von verschiedenen Faktoren abhängig, insbesondere von persönlicher Fahrweise, Streckenbeschaffenheit, Außentemperatur, Nutzung von Heizung und Klimaanlage sowie thermischer Vorkonditionierung. \*\* Die einmalige Leasingsonderzahlung kann evtl. auch der staatl. Umweltbonus sein, der auf Antrag bei Erfüllung der Fördervoraussetzungen gewährt werden kann. Weitere Informationen zum Umweltbonus und zur Antragstellung unter [www.bafa.de](http://www.bafa.de). \*\*\* Für die Fahrzeuge kann der staatl. Umweltbonus für Elektromobilität der BAFA in Höhe von 6.000,- € beantragt werden. Die Auszahlung erfolgt erst nach positivem Bescheid des von Ihnen gestellten Antrags.

1) Preisvorteil gegenüber der unverbindlichen Preisempfehlung des Herstellers. Gültig für den Grandland Hybrid mit 165 kW. 2) Händlereigengarantie auf 10 wichtige Baugruppen. Der Erstattungssatz für Lohn und Material richtet sich nach der Gesamtfahrleistung bei Schadenseintritt. Einzelheiten unter [www.haendlereigengarantie.eu](http://www.haendlereigengarantie.eu) oder bei uns. 3) Drei Inspektionen jeweils gem. Herstellervorgaben. Sie zahlen nur das Material und Zusatzarbeiten. 4) Effektiver Jahreszins 4,02% (Mokka-e, Combo-e, Grandland) bzw. 3,13% (Corsa-e), Sollzinssatz gebund. p.a. 3,95% (Mokka-e, Combo-e, Grandland) bzw. 3,09% (Corsa-e), Laufzeit 48 Monate (Combo-e) bzw. 36 Monate (Grandland, Corsa-e, Mokka-e), Laufleistung 5.000 km / Jahr, zzgl. 899,- € Fracht. Ein Leasingangebot der Opel Bank S.A., Niederlassung Deutschland, Mainzer Straße 190, 65428 Rüsselsheim, für die der Angebotsleistende als ungebundener Vermittler tätig ist. Die beworbenen Leasingangebote entsprechen dem repräsentativen Beispiel gemäß § 6a Abs. 4 der PAngV. Als Verbraucher haben Sie nach Vertragsschluss ein Widerrufsrecht. 5) Angebot nur gültig bei Inzahlungnahme Ihres mindestens 6 Monate auf Sie zugelassenen Gebrauchtwagens.

**Energie- und Kraftstoffverbrauch der beworbenen Modelle: Energieverbrauch komb. 20,0 - 16,5 kWh/100 km, Kraftstoffverbrauch komb. 1,9 - 1,5 l/100 km, CO<sub>2</sub>-Emissionen komb. 43 - 0 g/km. Energieeffizienzklasse A+.**

Automobile Exner GmbH & Co. KG

**Autohaus**  
**EXNER**  
opel-exner.de

Unternehmenssitz:

Hof  
Wunsiedler Str. 2  
Tel. (09281) 7820

Gera  
Hinter dem Südbahnhof 19  
Tel. (0365) 2059470

Naila  
Kronacher Str. 40  
Tel. (09282) 5071

Hermsdorf  
Lahnsteiner Str. 5  
Tel. (036601) 7970

Selb  
Schlachthofstr. 4  
Tel. (09287) 78964

Oelsnitz  
Untermarxgrüner Str. 27  
Tel. (037421) 4740