EXPRESS

Monatszeitschrift mit Veranstaltungshinweisen für Oberfranken

Ausgabe Dezember 2022/Januar 2023 — 16. Jahrgang

Kostenlose Verteilung an alle Haushalte im Raum Selb – Schönwald – Rehau – Regnitzlosau – Marktredwitz – Wunsiedel – Waldershof – Röslau – Niederlamitz – Kirchenlamitz Marktleuthen – Thiersheim – Thierstein – Höchstädt – Hohenberg a.d. Eger – Schirnding – Arzberg und zusätzliche Auslagestellen in Schwarzenbach/Saale – Oberkotzau – Döhlau Weißenstadt. Weitere Auslagestellen in Tschechien: Hranice (Roßbach), Aš (Asch), Mokřiny, Františkovy Lázně (Franzensbad), Doubrava (Grün), Cheb (Eger)

In dieser Ausgabe können Sie sich informieren über:

- APOTHEKEN-NOTDIENSTE
- ROSENTHAL THEATER
- WEIHNACHTS- UND NEUJAHRSGRÜSSE
- MOTORISIERT INS NEUE JAHR
- KLEINANZEIGEN-MARKT
- ANGEBOTE DER MITGLIEDER DES FORUM SELB

WIR WÜNSCHEN FROHE UND BESINNLICHE FESTTAGE UND EIN GUTES NEUES JAHR.

Alles Gute für 2023!

HERZLICHEN DANK FÜR IHRE TREUE UND IHR VERTRAUEN IM VERGANGENEN JAHR!

Bei uns finden Sie exklusive Geschenkideen für Schönheit und Wohlbefinden.

Auch mit einem Geschenk-Gutschein bereiten Sie Freude!

BIOSTHETIQUE FRISEUR
Stella Dressel
Schillerstraße 41 · 95100 Selb
Telefon: 09287-870 444 · Fax: 09287-965 577
www.stella-dressel-friseur.de

Selb Historische Ansichten

FOTOKALENDER 2023

FOTOKALENDER 2023
mit historischen Ansichten von Selb
für nur
7,90 €
erhältlich im

DRUCK u. WERBEZENTRUM SELB
Hohenberger Str. 49
95100 Selb · Tel. 09287 2163

Forum Selb erleben e.V.
Ludwigstraße 29
95100 Selb · Tel. 09287 956383

Andrea Popp
Ludwigstraße 36
95100 Selb · Tel. 09287 2787

Stowasser Touristik GmbH

Ihr Reisepartner in Selb, Arzberg und Altenstadt
www.stowasser.de

UNSERE GRUPPENREISEN 2023

Frühlingsreise **ÄGYPTEN**

10-Tage-Traumurlaub
im 5*Hotel Mövenpick el Gouna

20.04.2023- 30.04.2023
All Inclusive
Preis p.P. im DZ: ab 1.599 €*

Städtekombination **HELSINKI & TALLINN**

8-Tage-Erlebnisreise
Finnlands & Estlands Hauptstädte

12.05.2023- 19.05.2023
Preis p.P. im DZ: ab 1.779€*

Kostbarkeiten der PROVENCE

7-Tage-Erlebnisreise
Frankreich

26.08.2023- 01.09.2023
Preis p.P. im DZ: ab 1.779€*

arzberg@stowasser.de / selb@stowasser.de / altenstadt@stowasser.de
*weitere Infos zu den Gruppenreisen im Reisebüro

Not- und Hilfsdienste

Notarzt / Rettungsdienste 112

Apotheken-Notdienst

Schwarzenbach / Rehau / Oberkotzau Regnitzlosau / Kirchenlamitz / Marktleuthen Selb / Schönwald

(Änderungen vorbehalten)

Hubertus-Apotheke (Rehau) · Ludwigstr. 14
Tel. 0 92 83/13 17 · 4./16./28. Januar 2023

Neue Apotheke (Selb) · gegenüber Finanzamt
Tel. 0 92 87/26 93 · 3./15./27. Januar 2023

Alte Apotheke (Selb) · Ludwigstraße 9
Tel. 0 92 87/7 73 33 · 7./19./31. Januar 2023

Apotheke C. Burger (Rehau) · Maxplatz 3
Tel. 0 92 83 /74 51 · 2./14./26. Januar 2023

Schloß-Apotheke (Schwarzenbach) · Jean-Paul-Str. 1
Tel. 0 92 84 / 94126 · 11./23. Januar 2023

Stadt-Apotheke (Kirchenlamitz) · Weißenstädter Str. 4
Tel. 0 92 85 /15 32 · 8./20. Januar 2023

Regnitz-Apotheke (Regnitzlosau) · Inselweg 4
Tel. 0 92 94 / 9 41 11 · 10./22. Januar 2023

Steinbock-Apotheke (Oberkotzau) · Schulstr. 1a
Tel. 0 92 86/2 57 · 6./18./30. Januar 2023

Stadt-Apotheke (Marktleuthen) · Humboldtstr. 13
Tel. 0 92 85/4 80 · 6./18./30. Januar 2023

Saale-Apotheke (Schwarzenbach) · Kirchenlamitzer Str. 1
Tel. 0 92 84/9 49 00-0 · 12./24. Januar 2023

Ludwig-Apotheke (Selb) · Ludwigstraße 21
Tel. 0 92 87/ 28 29 · 1./13./25. Januar 2023

Strauß-Apotheke (Schönwald) · Schulstraße 11
Tel. 0 92 87/55 24 · 5./17./29. Januar 2023

Hospiz-Iniative Selb e.V., Telefon 09287/760522 • **Gift-Notruf Krankenhaus Selb,** Telefon 09287/9710 • **Polizei, Überfall** 110 • **Feuerwehr** 112 • **Aids-Beratung,** Tel. 09232/9710 • **Notruf für Frauen,** Frauenhaus Selb, Tel. 09287/77111 • **Psychologische Beratungsstelle für Erziehungs-, Ehe- u. Lebensfragen** Hauptstelle Selb 09287/2770 • **Technisches Hilfswerk** 09287/77310 • **Telefonseelsorge** 0921/11101 • **Polizeiinspektion Selb** Tel. 09287/9914-0 • **Krankenhaus Selb** Tel. 092 87/9710 • **Johanniter-Unfall-Hilfe, Patientenfahrdienst, Hausnotruf, Menüdienst** Dienststelle Wunsiedel, Tel. 09232/8814-53 • **Malteser Hilfsdienst,** Hausnotruf, Essen auf Räder, etc., Tel. 09287/91225 • **Bayerisches Rotes Kreuz, Kreisverband Wunsiedel i.F.,** Hauskrankenpflege, Tagespflegestätte, Patientenfahrdienst, Essen auf Rädern, Hausnotruf, Betreuungsverein, Betreuung zu Hause, Tel. 09231/96260

Landkreis Wunsiedel

(Änderungen vorbehalten)

Stadt-Apotheke (WUN) · Maximilianstr. 31
Tel. 0 92 32/20 33 · 4./16./28. Januar 2023

Neue Apotheke (WUN) · Ludwigstr. 34
Tel. 0 92 32/22 26 · 2./14./26. Januar 2023

Marien-Apotheke (MAK) · Kolpingstr. 2
Tel. 0 92 31/5160 · 11./23. Januar 2023

Stadt-Apotheke (Weißenstadt) · Kirchenlamitzer Str. 38
Tel. 0 92 35 / 2 72 · 9./21. Januar 2023

Stadt-Apotheke (Arzberg) · Marktplatz 3
Tel. 0 92 33 / 16 25 · 9./21. Januar 2023

Adler-Apotheke (MAK) · Markt 35
Tel. 0 92 31/ 20 10 · 7./19./31. Januar 2023

Sonnen-Apotheke (MAK) Markt 11
Tel. 0 92 31/22 03 · 13./15./25. Januar 2023

Apotheke in Nagel (Nagel) · Zehntweg 1
Tel. 0 92 36/9815-0 · 8./20. Januar 2023

Stadt-Apotheke (Waldershof) · Ringstr. 27
Tel. 0 92 31/7 13 13 · 6./18./30. Januar 2023

Sonnen-Apotheke am Klinikum (MAK) · Nansenstr. 9
Tel. 0 92 31/9 73 93 10 · 1./3./27. Januar 2023

Kronen-Apotheke (Röslau) · Brückenstr. 2
Tel. 0 92 38/329 89 · 5./17./29. Januar 2023

Marien-Apotheke am Klinikum (MAK) · Jean-Paul-Str. 33
Tel. 0 92 31/50 77 680 · 12./24. Januar 2023

Brunnen-Apotheke (WUN) · Bibersbacher Str. 2
Tel. 0 92 32/9 95 90 · 10./22. Januar 2023

Burg-Apotheke (Thierstein) · An der Kirche 13
Tel. 0 92 35/4 87 · 8./20. Januar 2023

Versicherungsverein Selb und Umgebung
gegründet im Jahr 1831
über 190 Jahre Leichenkasse Selb
Kirchleinsgrund 3
95100 Selb
☎ (0 92 87) 28 09

Bestattung "HEIMKEHR" GmbH
beim Friedhof
Feuer- und Erdbestattungen
Überführungen
Erledigung aller Formalitäten
Vorsorgen für die eigene Bestattung
Nach Geschäftsschluss:
Tel.: 01 72/1 07 57 74
Tel.: 01 72/1 49 54 26

Wir suchen für unser Objekt in
Wunsiedel
ab 02.01.2023
zuverlässige Reinigungskräfte (m/w/d)
3x wö. 0,75 Std.
Ansprechpartner Frau Geyer
Tel.: 0160 90403252
dias Gebäudemanagement GmbH
Tel.: 0911 48078131

Mietauto Gruber
Tel. 09287/500 90 87
Sedanstraße 36 · 95100 Selb
Pünktlich
Zuverlässig
Preiswert
Unsere Leistungen:
Krankenfahrten, Tagesklinikfahrten, Stadtfahrten, Überlandfahrten, Schulbeförderung, Flughafentransfer, Disco, Kneipen-Fahrten

IMPRESSUM:

Herausgeber: Druck und Verlag Reiner Zörntlein, Hohenberger Straße 49, 95100 Selb, Tel.: 09287/2163, E-mail: vorstufe@druckereiselb.de, St.-Nr. 258/293/20056. Satz und Gestaltung: Druck und Verlag Reiner Zörntlein. Verteilung: Prospega Kulmbach. Zuschriften sind erwünscht, für unverlangt eingesandte Beiträge kann jedoch keine Haftung übernommen werden. Namentlich gekennzeichnete Artikel geben nicht unbedingt die Meinung der Redaktion wieder. Kürzungen vorbehalten. Titel und Gestaltung - auch von Anzeigen - sind urheberrechtlich geschützt. Nachdruck, auch auszugsweise, nur mit schriftlicher Genehmigung des Verlags. Für Irrtümer wird keine Haftung übernommen. Zuschriften unter: Druck und Verlag Reiner Zörntlein, Hohenberger Straße 49, 95100 Selb. Redaktionsschluss für Anzeigen und Beiträge für die Februar-Ausgabe 2023 ist der 13. Januar 2023.

Den EXPRESS finden Sie im Gebiet Weißenstadt an der Tankstelle Färber, Bayreuther Straße 36. Im restlichen Erscheinungsgebiet kostenlose Verteilung an alle erreichbaren Haushalte.

WEISS KÜCHEN
Zufriedene Kunden sind unser Erfolg seit über 50 Jahren
Arzberg, Bahnhofstr. 20 Selb, Bahnhofstr. 10
Wir wünschen all unseren Kunden, Freunden und Bekannten ein gesegnetes Weihnachtsfest und alles Gute für das Neue Jahr!

Gesegnete Weihnachten
und ein gutes Neues Jahr!

Stadtmarketing FORUM SELB erleben e.V.

Das FORUM „Selb erleben" e.V. wünscht allen Selbern ein schönes Weihnachtsfest und einen guten Start ins kommende Jahr!

Kleine Budenstadt verzaubert endlich wieder Selber und Besucher der Stadt

Endlich, endlich wieder... endlich wieder Weihnachtsmarkt in der Innenstadt von Selb. Der Marktplatz war gut besucht als Oberbürgermeister Ulrich Pötzsch gemeinsam mit

dem Nikolaus und Christkind Sophia den Weihnachtsmarkt in der „guten Stube" von Selb eröffnet. Zuvor haben traditionell die „Egertaler" die Wartezeit der Besucher mit ihrer Musik verkürzt. Das Stadtoberhaupt freut sich, dass es endlich wieder möglich ist, durch die kleine Budenstadt

zu flanieren. Er bedankt sich bei allen Helfern und bei den Betreibern der Stände. Pötzsch verweist auch auf die Wunschbaumaktion des Forum „Selb erleben" und der Diakonie. Es geht bei dieser Aktion darum, Kinderwünsche zu erfüllen, die vielleicht sonst unerfüllt bleiben würden. Das Christkind wünscht in seinem Gedicht allen eine schöne, besinnliche Weihnachtszeit. Und dann ist es endlich soweit: alle zählen von 10 an runter und dann erstrahlt der mit Porzellan geschmückte Weihnachtsbaum im vollen Glanz. Die Sterne über der kleinen Budenstadt leuchten mit den Kinderaugen um die Wette, denn endlich tritt auch der Nikolaus in Aktion und verteilt Süßigkeiten an die Kinder. Dass auch die Preise für Glühwein, Bratwurst und andere Leckereien erhöht werden mussten, überrascht nicht wirklich. Die Händler haben wie alle in dieser Zeit mit höheren Preisen im Einkauf, Energie oder Benzin zu kämpfen. Die Selber akzeptieren es und genießen ihre kleine Budenstadt, die an den Adventswochenenden allerlei Attraktionen bietet. *p.h.*

Grußwort des Oberbürgermeisters der STADT SELB

Liebe Selberinnen und Selber,
wieder neigt sich ein ereignisreiches Jahr mit großen Herausforderungen dem Ende zu. Lange Zeit hatte uns die Coronavirus-Pandemie fest im Griff. Es wurde über kein anderes Thema gesprochen. Die hochdynamische Entwicklung bei der Ausbreitung des Virus erforderte eine permanente Nachjustierung der Gegenmaßnahmen. Für die effektive und schnelle Umsetzung dieser Maßnahmen ein herzliches Dankeschön an meine Mitarbeiterinnen und Mitarbeiter. Im Frühjahr gingen die Inzidenzen endlich zurück und wir hofften, unser gewohntes Leben wieder aufnehmen zu können. Aber leider war das nur bedingt möglich. Mit dem Beginn des Ukraine-Kriegs kamen weitere Probleme auf uns zu. Den geflüchteten Menschen musste schnellstmöglich und unbürokratisch geholfen werden. Auf meine Selberinnen und Selber aber war wie immer Verlass. Egal ob Geld- und Sachspenden, Unterstützung bei Behördengängen oder das zur Verfügung stellen von Wohnraum – die Hilfsbereitschaft war groß. Allein bei der Spendenaktion der Stadt Selb kam die unvorstellbare Summe von über 53.000 € zusammen. Danke für Ihre Unterstützung und Hilfsbereitschaft.
Durch die akribische und strukturierte Haushaltsplanung der Kämmerei und des Stadtrates wurde die Stadt Selb das fünfte Jahr in Folge mit einem genehmigten Haushalt belohnt. Obwohl die verfügbaren finanziellen Mittel weiterhin stark beschränkt bleiben, ist es uns gelungen, dass wichtige Stadtentwicklungsthemen konsequent fortgeführt wurden. Die kontinuierliche Sanierung und Instandhaltung des Straßennetzes und der Ausbau der Kinderbetreuungsplätze wurden trotz angespannter Haushaltslage nicht vernachlässigt. Der Marienplatz wurde zum Kreisverkehr umgebaut, die Christoph-Krautheim-Straße wurde saniert und der Ausbau des Radwegnetzes wurde fortgesetzt, um nur einige Beispiele zu nennen.
Der Rosenthal-Park, der Grafenmühlweiher und der Park am Bahnhof in Selb-Plößberg wurden im Rahmen der Bayerisch-Tschechischen Freundschaftswochen ausgebaut und attraktiv gestaltet. Wie ich finde, eine enorme Bereicherung für Selb!
Erfreulicherweise konnte ich auch bei zahlreichen neuen Geschäftseröffnungen dabei sein und einige Dienstleistungs- sowie Gastronomiebetriebe wagten den Schritt in die Selbstständigkeit. Dazu wünsche ich viel Erfolg und hoffe, dass Sie die Geschäfte unterstützen und am Ort einkaufen.
In diesem Jahr standen auch die Neuwahlen des Seniorenbeirates an. Bei allen, die sich zur Wahl gestellt haben, möchte ich mich herzlich bedanken. Ich war froh, dass sich Frau Dr. Körner wieder als Vorsitzende zur Verfügung gestellt hat und mit Ihrem Team die erfolgreiche Arbeit der vergangenen Jahre fortführen kann. Es ist wichtig, dass die Interessen aller Altersgruppen in einer Stadt gut vertreten sind. Deshalb gilt mein Dank natürlich auch dem Jugendbeirat mit seiner Vorsitzenden Michaela Schmidt.
Dankbar bin ich auch für die ungezählten Stunden und Tage, die viele von Ihnen selbstlos, freiwillig und ehrenamtlich in irgendeiner Form oder Position, egal ob in der Kirche, im Kindergarten, in der Schule, in Vereinen oder in anderen Organisationen für das Wohl unserer Gemeinde und der Allgemeinheit geleistet haben. Dies gilt umso mehr, weil die Arbeit auch 2022 teilweise unter erschwerten Bedingungen geleistet werden musste.
Vor allem in der Weihnachtszeit sollten Sie all das Negative einmal ausblenden und sich auf das Wichtige im Leben konzentrieren. Verbringen Sie die Zeit mit Ihrer Familie und Freunden und genießen Sie das Zusammensein. Ich wünsche Ihnen zum Fest der Liebe eine besinnliche Zeit und für das neue Jahr Optimismus, Gesundheit und Zufriedenheit!

Ihr

Ulrich Pötzsch
Oberbürgermeister der Stadt Selb

Für die Feiertage empfehlen wir:
prima Räucheraale und Räucherlachs, Karpfen, Forellen, Hechte sowie Rehfleisch
Edelfische bitte rechtzeitig vorbestellen!

FISCHHALLE TAUER
Schloßplatz 3 · 95100 Selb
Telefon: 0 92 87/22 13

Unserer verehrten Kundschaft wünschen wir Frohe Weihnachten und ein gesegnetes Neues Jahr

rundherum in der Hebammenpraxis Storchennest
Königsbergerstr. 21
95100 Selb
Tel. 09287/78269
der Storchenladen

Bald ist Weihnachten!
Geschenkideen für die ganze Familie
Bestellungen auch über
www.derstorchenladen.de
Bei Vorlage dieser Anzeige erhalten Sie 10% Rabatt auf alles außer auf bereits reduzierte Ware
Öffnungszeiten: Fr. 14 - 18 Uhr, Sa. 10 - 14 Uhr
und nach telefonischer Vereinbarung

FACHGESCHÄFT FÜR EDELMETALLE
Rießbeck

Wir bedanken uns für das entgegen gebrachte Vertrauen und wünschen eine besinnliche WEIHNACHTSZEIT und ein gesundes NEUES JAHR

Ihre Familie Rießbeck

Gold- und Silber-Verkauf ist Vertrauenssache.

Sie werden sehen, Ihr Vertrauen zahlt sich aus, *und das in bar.*
Sprechen Sie mit uns, Ihrem Fachmann vor Ort und lassen Sie sich kostenlos beraten.

Wir kaufen zu aktuellen Tagespreisen

Schmuck (auch defekt), Altgold, Münzen, Medaillen, Barren, Uhren, Zahngold (auch mit Zähnen), Platin, Maler- und Pudergold, Silberbestecke (auch Einzelteile), Zinn, Bernsteinketten usw.

Auf Wunsch kommen wir auch zu Ihnen nach Hause.

Tel. 0171/98 26 101

Selb	Münchberg	Bad Steben
Marienstraße 17	Kulmbacher Str. 11	Schützenstraße 4
Mo., Mi., Fr. 10.00 – 17.00 Uhr	Di. 10.00 – 13.00 Uhr Do. 10.00 – 18.00 Uhr	Di. 14.00 – 18.00 Uhr Sa. 10.00 – 13.00 Uhr

Stadt installiert neue Anlaufstelle für Zugewanderte

Wohin muss ich, wenn ich einen Deutschkurs besuchen will? Wer hilft mir, eine Wohnung zu finden? In meiner Heimat war ich Bäcker, darf ich in Deutschland automatisch auch als Bäcker arbeiten? Wer in ein fremdes Land kommt, dem stellen sich viele Fragen. Oft sind es ehrenamtliche Helfer, die den Ratsuchenden dann zur Seite springen. Doch die Arbeit ist beträchtlich. Auch, um hier für eine Entlastung zu sorgen, schafft die Stadt Selb mit der „Stelle für Integrationsfragen“ eine zentrale Anlaufstelle für Menschen mit Migrations- oder Fluchthintergrund. Ihren Platz findet diese in der vhs Fichtelgebirge. Oberbürgermeister Ulrich Pötzsch stattete der Beratungsstelle persönlich einen Besuch ab.Seit vielen Jahren schon ist die vhs Anlaufpunkt für Zugewanderte, die Deutsch lernen wollen, einen deutschen Schulabschluss nachholen oder in Deutschland beruflich Fuß fassen möchten. Ihre gute Vernetzung – sowohl intern als auch über die vhs hinaus – ist hierbei von großem Vorteil. Da die Aufgaben der Stelle für Integrationsfragen hauptsächlich vermittelnder Natur sind, ist Vernetzung auch das Stichwort, das für die ersten Wochen für Frau Elena Süß tonangebend ist. Frau Süß, die seit 2015 für die vhs Fichtelgebirge tätig ist, besetzt die neue Stelle vor Ort und konnte bereits viele persönliche Kontakte zu relevanten Akteuren im Bereich Integration knüpfen. „Für mich ist es sehr angenehm, wenn ich zur Stimme am Telefon nun auch ein Gesicht im Kopf habe. Daher freue ich mich sehr, dass sich so viele Haupt- und Ehrenamtliche die Zeit genommen und mir ein Kennenlernen möglich gemacht haben“, freut sich Frau Süß. Inzwischen haben auch schon die ersten Ratsuchenden ihren Weg zur neuen Stelle gefunden. Geholfen wird bei Kontaktaufnahme zu Behörden, Ämtern, Fachberatungsstellen und ehrenamtlichen Stellen. Auch bei der Terminfindung und der Vorbereitung auf Termine kann unterstützt werden. „Ich kann dabei beispielsweise schon im Vorfeld abklären, welche Dokumente die Person zum Termin mitbringen muss,“ erläutert Frau Süß. Kommen Ratsuchende mit Bedarf an Sprach- oder beruflichen Kursen, können diese dank guter Vernetzung zeitnah an geeignete Kurse im Haus oder an weitere Bildungsträger weitervermittelt werden. Sollten Zugewanderte bereits auf dem Weg in den Beruf sein, werden Kontakte zu den passenden Beratungsangeboten, wie beispielsweise dem Jobbegleiter weiterhelfen. Außerdem soll Hilfestellung bei der Anerkennung ausländischer Qualifikationen durch Vermittlung und Terminvorbereitung geleistet werden. Durch diese Vernetzung möchte man unnötige Wege vermeiden und eine schnelle Vermittlung an die passende Stelle möglich machen. Zu finden ist Frau Süß im Erdgeschoss der vhs im Büro 02. Offene Sprechzeiten:
Montag: 13.15 – 15.00 Uhr
Dienstag: 10.00 – 13.00 Uhr
Mittwoch: 12.00 – 14.45 Uhr
sowie Termine nach Vereinbarung Telefon: 09287 8005124 E-Mail: e.suess@vhs-fichtelgebirge.de

Voller Einkaufswagen statt Weihnachtskarten für die Kunden - eine Aktion der HIC GmbH

Einmal nach Herzenslust einkaufen, Obst, Gemüse, Süßigkeiten und vieles mehr, den Einkaufswagen vollpacken bis über den Rand. Das ist nicht für jede Familie möglich. Deshalb gibt es bei der HIC GmbH mit Sitz in Schwarzenberg und einer Filiale in Selb seit einigen Jahren die Aktion „Voller Einkaufswagen statt Weihnachtskarten“. „Die Weihnachtskarten landen spätestens im Januar im Papierkorb, manche wird vielleicht gar nicht gelesen.“ so Geschäftsführerin Heike Herrmann. „Deshalb haben wir uns schon vor einigen Jahren dazu entschieden, keine Weihnachtskarten mehr an unsere Kunden zu versenden.“ Geschäftsführer Thomas Hartmann ergänzt noch: „Für unsere Kunden ist das völlig in Ordnung. Sie finden diese Aktion auch super.“ In Zusammenarbeit mit Linda Moyé von der Sozialpädagogischen Familienhilfe des BRK wurden in diesem Jahr wieder zwei Familien aus der Region Selb ausgesucht, die schon viele Schicksalsschläge einstecken mussten. „Es ist uns eine große Freude, hier Gutes tun zu können.“ ergänzt noch Heike Herrmann. Frau F. kann es kaum fassen und ist voller Dankbarkeit: „Einen so voll geladenen Einkaufswagen hab ich noch nie gehabt.“ Ähnlich erging es auch Familie N. bei ihrem Einkauf. Mal nicht nachrechnen, auch mal etwas in den Einkaufswagen packen was nicht zwingend nötig ist... „Wir sind überwältigt und sehr dankbar für diese Aktion.“ freut sich auch Familie N. Von EDEKA Egert gab es noch für jedes Kind einen Nikolaus obenauf.

Adam Jobst
Inh. Harald Jobst
- Schreinerei
- Innenausbau
- Trockenbauarbeiten
- Kunststoffenster
- Holzfenster

Unterweißenbach · Vorderer Berg 5, 95100 Selb
Telefon 0 92 87/43 81 · Fax 0 92 87/7 06 06

Besinnliche und frohe Weihnachten und alles Gute im Neuen Jahr

Besinnliche Feiertage und viel Gesundheit für das Neue Jahr wünscht das Team der Kornblume

Marktplatz 13
Tel. 09287-70436
kornblume-naturkost.de

KORNBLUME
Ihr Bio-Markt in Selb

Rosenthal Theater Selb

Ein Theater zum Verlieben …

Wir wünschen Ihnen ein gesundes Neues Jahr 2023! Genießen Sie glückliche Stunden bei uns im Rosenthal-Theater Selb.

Donnerstag, 05.01.23, 19.30 Uhr
Hofer Symphoniker in Selb: Neujahrskonzert „Maskenball“
Mit Musik von Offenbach, Verdi, Chatschaturjan und J. Strauss. Ein Moderator führt Sie durch das Programm.

Dienstag, 10.01.23, 19.30 Uhr
DANCEPERADOS OF IRELAND: „Whiskey, You are the Devil!“
Eine auf Musik und Tanz fein abgestimmte Multivision mit irischen Landschaften und Motiven rund um den Whiskey.
Ab 18.30 Uhr: Verköstigung von fränkischem Whisky aus dem Sortiment der „Genussdealer“ im Foyer.

Donnerstag, 12.01.23, 19.30 Uhr
„Ratatata!“ Die wirklich wahre Geschichte von Bonnie & Clyde!
Diese Boulevardkomödie ist voller Hindernisse und mieser Typen. Rasend, krachend und immer am Limit. Eine Dame und zwei Herren in 17 Rollen – der nackte Wahnsinn!

Mittwoch, 18.01.23, 19.30 Uhr
„RESPECT – A Tribute to Aretha Franklin“
Show-Highlight in Erinnerung an die „Queen of Soul“ mit Darnita Rogers als Aretha Franklin, Backgroundchor und Live-Band.

Samstag, 21.01.23, 19.30 Uhr
Cocomico Theater: Bibi Blocksberg „Alles wie verhext“
Das Musical ist ein „hexischer“ Spaß für die ganze Familie.

Donnerstag, 26.01.23, 19.30 Uhr
Theater Hof in Selb: Die Fledermaus
Starten Sie zwischen Champagnerseligkeit und Wiener Schmäh mit einem Klassiker des unterhaltenden Musiktheaters ins Neue Jahr.

Tickets und Info zu Vorverkaufsstellen gibt's im Internet unter www.theater-selb.de.

Wir sind auch weiterhin persönlich für Sie da:
Tel. 09287 883-125 · mail: kulturamt@selb.de

Wieder ein Baum im warmen Kleid

Acht Seniorinnen haben einen warmen Mantel für einen Baum in der Ludwigstraße in Selb gehäkelt und gestrickt. Circa 70 einzelne Teile in der Größe 20 x 20 cm sowie Blüten, Blätter und Schleifen wurde gefertigt. Für die gehäkelten Knöpfe wurden die Stadtfarben gewählt. Die Idee zu dieser Aktion kam von Brigitta Schaufuß, Mitglied des Seniorenrates, bei einem Gespräch mit der Vorsitzenden von Selb-Kultur, Anneliese Schade. Einige Bäume wurden schon von Kindern des Luise-Scheppler-Hauses, des Löhe-Hause mit den „Kleinen Einsteins“ und Kindern und Jugendlichen vom JAM mit bunten Mänteln geschmückt. „Wieder etwas mehr Farbe in der Innenstadt“ freut sich Oberbürgermeister Ulrich Pötzsch und bedankt sich bei den fleißigen Handarbeiterinnen. *p.h.*

Programmangebote im Monat Januar

Am **Dienstag, den 10. Januar** stürmen die **Danceperados of Ireland** um **19.30 Uhr** die Bühne im Rosenthal-Theater Selb. Es lohnt sich bereits um **18.30 Uhr zur Whisky-Verköstigung** im Foyer zu kommen. In ihrer Show nehmen

Sie Danceperados auf eine Tour durch die illegalen Pubs mit, in denen nicht nur exzessiv getrunken, sondern auch wild musiziert und getanzt wurde. Dann geht es weiter über den Atlantik in die USA in die Zeit der Prohibition, in der irische Gangster das flüssige Gold geschmuggelt und die Sheriffs clever ausgetrickst haben. Auch bizarre irische Gesetze wie die „Holy Hour“ oder „bona de traveller“ dürfen dabei nicht fehlen und las-

sen Sie amüsiert schmunzeln. Die Show hat jedoch noch viel, viel mehr zu bieten, aber das wird hier noch nicht verraten ... ab 18.30 Uhr können Sie sich mit einer Kostprobe von Whisky aus dem Fichtelgebirge oder aus Franken bereits auf die Veranstaltung einstimmen. Der Wunsiedler Laden „Genussdealer“ ist vor Ort und hat vom Moonshiner bis zum torfigen Whisky alles dabei. Wem es besonders gut schmeckt, der kann direkt ein Fläschchen mit nach Hause nehmen. Verpassen Sie nicht die auf Musik und Tanz fein abgestimmte Multivision mit irischen Landschaften und Motiven rund um den Whiskey für die Seele, Herz und den Bauch. Tickets ab 31,- Euro.

„Ratatata!“ heißt es am **12. Januar um 19.30 Uhr** im **Selber Theater.** In Lindners Komödienspektakel erzählen Constanze Lindner, Michael Altinger und Alexander Liegl **„Die wirklich wahre Geschichte von Bonnie und Clyde!“.** Mit diesen beiden hätte wohl keiner mehr gerechnet und am allerwenigsten sie selbst. Bonnie und Clyde waren schon so tot, wie man „töter“ nicht sein kann. Doch da tut sich etwas auf. Das ganz große krumme Ding. Dieses Ding wollen sie drehen, um die eigene Legende noch einmal neu zu schreiben. Ein wildes Roadmovie, voller Hindernisse und mieser Typen: Ein ölender Reverend, ein gefährlicher Untermieter, eine scharfe Nachbarin, verfressene Reporter und Doppelgänger von Doppelgängern. Und das sind noch nicht die Schlimmsten. Rasend, krachend und immer am Limit. Eine Dame und zwei Herren in siebzehn

Rollen. Diese Boulevardkomödie ist der nackte Wahnsinn! Regie führt Gabi Rothmüller. Tickets ab 24,- Euro.

„RESPECT“ - A Tribute to Aretha Franklin präsentiert am **Mittwoch, 18. Januar um 19.30 Uhr** die wichtigsten Karrierestationen der unbestrittenen „Queen of Soul“. Gezeigt wird im **Rosenthal-Theater Selb** ein repräsentativer Querschnitt ihres musikalischen Schaffens in einer abendfüllenden und extrem unterhaltsamen Show mit hohem musikalischen Anspruch. Nicht nur die größten Hits der internationalen Charts, wie u. a. „I Never Loved A Man“, „Respect“ und „Natural Woman“ werden von den hochkarätigen Lead- und Backing Vocals Darnita Rogers, Noreda Graves, April ‚Journi' Cook, Janine Dean, Tiffany Stella Kemp, Lisa Benjamine, Janet Taylor und Flore M mit eigener Ausdrucksstärke interpretiert. Zu hören sind auch Arethas unbekanntere Soul- und Gospel-Perlen und ihre, mit anderen bekannten Stars, erfolgreichen Duette. Eine zehnköpfige Band (Drum, Percussion, Bass, Gitarre, Keyboard, Hamond-Orgel, Trompete, Alt-Saxophone, Tenor-Saxophone, Bariton-Saxophone) garantieren den authentischen Sound der Zeit. Die ganze Show verneigt sich respektvoll vor der unsterblichen Königin des Souls. Tickets ab 29,- Euro.

Infos zum Vorverkauf und zum Theater finden Sie im Internet unter https://www.theater-selb.de. Persönlich erreichen Sie uns im Kulturamt der Stadt Selb, Ludwigstr. 6, Tel. 09287 883-125, E-Mail: kulturamt@selb.de. **Für Kurzentschlossene** öffnet die Abendkasse immer 1 Stunde vor Vorstellungsbeginn.

Wir wünschen Ihnen einen guten Start ins neue Jahr - Gesundheit - Wohlergehen und bedanken uns für Ihr Vertrauen!

EINFACH PERFEKT BIS INS DETAIL

Wir planen auch Ihre neue Küche mit einer funktionalen, **Kochinsel** - mit enorm viel Stauraum, kurzen Wegen und raffinierten Details - auch bei kleineren Küchenräumen.

Wir kümmern uns um eine Raumerweiterung wenn Sie es wünschen und koordinieren alle nötigen Handwerker mit dem beliebten **Sieber-Rundum-Sorglos-Service**.

» Wir sind für SIE da:
Montag bis Samstag von 10 - 18 Uhr

Kreative KüchenSofortplanung
immer am Freitag und am Samstag! von 10 bis 18 Uhr

Bitte Raumstellmaße mitbringen!
Auf Wunsch Terminvereinbarung unter Tel.: 0 92 51 / 62 44

KÜCHEN Sieber
IDEEN | KOMPETENZ | ERFAHRUNG
95237 Weißdorf bei Münchberg · Birkenweg 8 · Telefon: 0 92 51 / 62 44

HAUSFLOHMARKT

bei RADIO HAINZ

Abverkauf von Weihnachts- und Dekoartikel aller Art, Spielzeug, Deckenhänger uvm.

Besuchen Sie uns vom 02.11 – 24.12.22

in der Ludwigstraße 18 in Selb und machen Sie das eine oder andere

SCHNÄPPCHEN!!!

Wir freuen uns auf Sie!

EP Radio Hainz jetzt mit toller Geschenkeschnäppchen-Ecke

Neben bekannt hochwertigen Produkten namhafter Hersteller aus dem Bereich Consumer Electronics gibt es bis Weihnachten auch einen Geschenkeflohmarkt im Geschäft, Ludwigstraße 18 in Selb . Bestände aus dem ehemaligen

Geschenkeladen werden jetzt zu stark reduzierten Preisen angeboten. Weihnachtsdeko, Porzellan, Kerzen, Seifen, Schmuck und Accessoires sind jetzt als Schnäppchen zu ergattern. Stöbern lohnt sich und wie am Flohmarkt üblich, lässt sich auch noch über Mengenrabatt verhandeln. Natürlich kommt dabei der gut bekannte Service und die Beratung rund um TV und Audio, Telefon und Foto, Computer und Gaming, Haushalt und Küche, Körperpflege und Gesundheit sowie Smartes Home nicht zu kurz. Lassen Sie sich inspirieren. *p.h.*

www.wüstenrot-immobilien.de

Ein herzliches "Dankeschön"

an all unsere Kunden für Ihre Treue und das uns entgegengebrachte Vertrauen.

Vor allem wünschen wir auch all den Kunden, denen wir dieses Jahr **ihren Traum vom Eigenheim** erfüllen konnten, ein frohes Weihnachtsfest und ein gesegnetes neues Jahr!

Der Verkauf Ihrer Immobilie ist bei uns in besten Händen

wohnen heißt wüstenrot

Wüstenrot Service-Center Selb
Lino Maugeri
Bezirksleitung
Lenauweg 1, Selb
Tel. 09287- 99 81 96

Urlaub mit der AWO Schwarzenbach/Saale

Diese interessante 5-Tägige AWO-Senioren und Jungsenioren-Fahrt führt Sie vom 11.4. bis 14.4.2023 in das wunderschöne Krakau in Polen. Es wurde für diese Reise wieder ein tolles Programm zusammengestellt und weil das eine Seniorenfahrt ist selbstverständlich auch mit genügend Zeit zur eigenen Verfügung, selbstverständlich immer auch mit Rücksicht auf unsere Mitreisenden, welche einen interessanten aber auch gemütlichen Urlaub genießen wollen. Weitere genauere Informationen, Anmeldungen und Zimmerverteilungen bei Regina Singer unter Tel. 0170 2365917

PIZZERIA-RISTORANTE

Bella Napoli

Familie Schirinzi **Seit 1990 in Selb**

Liebe Gäste!
Wir verabschieden uns in den wohlverdienten Ruhestand und schließen zum 31.12.2022. Aus diesem Grund bedanken wir uns bei Ihnen sehr herzlich für das viele Jahre entgegen gebrachte Vertrauen!

WIR WÜNSCHEN IHNEN VON HERZEN EIN SCHÖNES WEIHNACHTSFEST UND EIN GESUNDES, ERFOLGREICHES NEUES JAHR.

Concetta und Sergio mit Team

www.restaurant-bellanapoli.de

Friedrich-Ebert-Str. 66 · 95100 Selb · Tel. 09287-2161
Geöffnet von 11 – 14 Uhr und 17 – 24 Uhr

Wir wünschen allen Kunden, Geschäftspartnern, Freunden und Bekannten frohe Festtage & einen erholsamen Jahresausklang.

Die Gebäudedienstleister
Mitglied Innung Nordbayern

Detlef Albert
Gebäudereinigung

Hanns-Braun-Str. 1a
95100 Selb
Tel.: 09287/890 222
info@albert.bayern
www.albert.bayern

Unterhaltsreinigung · Baureinigung Krankenhausreinigung
Teppich-/Polsterreinigung · Moos-/Schimmelpilzentfernung
Glasreinigung · Sachverständigengutachten · Beratung

Neuwahlen beim VdK Selb

Ortsvorsitzende Angelika Lang im Amt bestätigt

Bei der Jahreshauptversammlung des VdK-Ortsverbandes Selb in der Gaststätte Blockhütte wurde von den Mitgliedern für die nächsten zwei Jahre eine neue Vorstandschaft gewählt. Es war die erste Mitgliederversammlung die seit Beginn der Corona-Pandemie stattfinden konnte. Die Ortsvorsitzende Angelika Lang begrüßte neben einigen Mitgliedern auch den VdK-Kreisvorsitzenden Konrad Scharnagl aus Wunsiedel. Zum ehrenden Gedenken an die verstorbenen Mitglieder erhoben sich die Anwesenden von den Plätzen und legten eine Schweigeminute ein.

Am Beginn ihres Tätigkeitsberichts gab die Vorsitzende Angelika Lang den aktuellen Mitgliederstand bekannt: Der Ortsverband Selb zählt aktuell 1242 Mitglieder. Nachweislich hätte der VdK Selb am 14. April 2022 sein 75. Gründungsjubiläum feiern können. Leider musste der Ortsverband auf einen Festakt zum 75-jährigen Bestehen verzichten. Die am Gründungstag bestehende Corona-Pandemie hat keine Feierlichkeiten zugelassen. „Aber aufgeschoben ist nicht aufgehoben!“, so Angelika Lang. Trotz reduzierter Veranstaltungen, Reisen und Fahrten wurde versucht, den Kontakt zu den Mitgliedern nicht abreißen zu lassen. Auf herkömmliche Weise und unzähligen Telefonaten, Briefen, Mails und per Homeoffice ist die Betreuung der Mitglieder aufrecht erhalten worden. Dank der wertvollen Mithilfe aller Vorstandsmitglieder konnten die Kontakte zu den Mitgliedern und das Kerngeschäft des VdK Selb, nämlich „die Betreuung der Mitglieder vor Ort“durchgehend fortgeführt werden. Der Kontakt zu den Mitgliedern ist nie abgerissen und die Bindungen sind oft noch enger geworden. Die Bewältigung der Betreuungsarbeit erforderte die Mithilfe der gesamten Vorstandschaft. Angelika Lang bedankte sich bei allen Vorstandsmitgliedern und den engsten Mitarbeitern, ohne deren tatkräftige Mithilfe sie die viele Arbeit nicht hätte schaffen können. Seit dem Ausbruch der Corona-Pandemie waren Geburtstags- und Krankenbesuche nicht mehr möglich, ebenso die Besuche in Alten- und Pflegeheimen. Wir haben Glückwunschkarten, Beileidskarten und Gutscheine noch mit der Post verschickt, sagte die Vorsitzende. Am Ende ihres Berichts über die Aktivitäten und Aufgaben des VdK-Ortsverbands Selb bedankte sich Angelika Lang bei OB Uli Pötzsch, dem VdK-Kreisvorsitzenden Konrad Scharnagl und Kreisgeschäftsführer Matthias Bruckner für die Aufgeschlossenheit und Unterstützung. Ein besonderes Dankeschön ging auch an ihre engsten Mitarbeiter Fred Jäger (Kassier), Toni Lang und Hertha Schricker für die gute und enge Zusammenarbeit. Der Tätigkeitsbericht von Angelika Lang endete mit den Worten: „Der VdK-Ortsverband Selb ist - vor allem ohne Corona - eine sehr lebendige Gemeinschaft und das soll auch in Zukunft so bleiben“. Anschließend gab Kassier Fred Jäger einen sehr erfreulichen Finanzbericht, der mit viel Beifall bedacht wurde. Der Ortsverband Selb steht finanziell auf gesunden Beinen und schreibt beachtliche schwarze Zahlen. Beim VdK-Landesverband Bayern in München hat der Ortsverband Selb Anleihen in beachtlicher Höhe gezeichnet - im fünfstelligen Bereich. In Notzeiten hat der VdK Selb eine beträchtliche Summe auf der hohen Kante liegen und kann darauf zurückgreifen. Fred Jäger erntete für seinen fabelhaften Finanzbericht viel Lob, Dank und Anerkennung. Auch aus der Reihe der Mitglieder gab es für die beiden Berichte der Vorsitzenden Angelika Lang und des Kassiers Fred Jäger nur anerkennende Worte. Für die geleistete gute Arbeit wurde deshalb beantragt, den Selber Vorständen Entlastung zu erteilen. Die Entlastung erfolgte einstimmig. Auf Antrag und durch einen Beschluss der Mitgliederversammlung wurde die Amtszeit des Ortsvorstandes auf zwei Jahre verkürzt.

Von den Stimmberechtigten ist ein 3-köpfiger Wahlausschuss gewählt worden. Zum Ausschussvorsitzenden und Wahlleiter wurde einstimmig Konrad Scharnagl bestimmt.

Bei den anschließenden Neuwahlen wurden von den stimmberechtigten Mitgliedern folgende Personen in den Vorstand gewählt - alle einstimmig:

Angelika Lang, 1. Vorsitzende und Vertreterin der Frauen. Toni Lang, stellv. Vorsitzender und Schriftführer. Hertha Schricker, stellv. Vorsitzende, Betreuerin. Fred Jäger, Kassier. Dieter Wolf, Betreuer. Ursula Gründler, Betreuerin. Jürgen Pietsch, Beisitzer und Vertreter der Jugend. Elfriede Dannhorn, Beisitzerin. Birgit Reinl, Beisitzerin (neu). Alle gewählten Vorstandsmitglieder haben die Wahl angenommen.

Ingrid Böger steht ab 16.11.2022Z aus gesundheitlichen Gründen nicht mehr zur Verfügung. Zum Tagesordnungspunkt Wortmeldungen kam von Toni Lang eine Frage an den Kreisvorsitzenden Konrad Scharnagl, ob denn nicht bald wieder wöchentlich Sprechzeiten in Selb abgehalten werden. Viele Selber Bürger wünschen sich aus Zeit- und Kostengründen die VdK-Sprechtage in der eigenen Stadt zurück. Scharnagl hielt die Anfrage für sehr wichtig und will einem Gespräch mit Kreisgeschäftsführer Matthias Bruckner klären, ob demnächst die Sprechzeiten in Selb wieder aufgenommen werden können. Viele Mitglieder und Senioren wären sehr dankbar, wenn sie Sprechstunden in Selb besuchen könnten. Es wäre für diesen Personenkreis ohne die langen Wege eine große Erleichterung und Vereinfachung.

Mit dem Dank an alle Besucher und einem Schlußwort beendete die Vorsitzende offiziell die Jahreshauptversammlung.

Ambulante Pflege
Diakoniestation Selb

Unsere Erfahrung gibt Ihnen Sicherheit.
Nutzen Sie unsere Kompetenz in Sachen Pflege.

0 92 87 - 99 42 0
Diakoniestation Selb
Ludwigsmühle 1
95100 Selb

Diakonie Selb-Wunsiedel
MEHR IM MENSCHEN SEHEN

• Zertifiziert für Diabetiker-Versorgung • Präqualifiziert

Ein frohes
WEIHNACHTSFEST
und viel Glück im
NEUEN JAHR
wünschen wir unseren
Kunden, Freunden
und Bekannten.

Orthopädie-schuhtechnik
Unglaub
Inh. Jürgen Unglaub
95100 Selb Bahnhofstr. 41
Tel.: 09287 / 3340
E-Mail: OST.Unglaub-Selb@t-online.de

ÖFFNUNGSZEITEN:
Montag, Dienstag, Donnerstag
7.30 - 12.00 u. 13.30 - 17.30 Uhr
Mittwoch: 7.30 - 12.00 Uhr
Freitag: 7.30 - 12.00 u. 13.30 - 17.00 Uhr
Abverkauf aller vorhandenen Straßenschuhe
20% 30%
Würfeln Sie Ihre Prozente 40%

NEUE APOTHEKE
Sympathisch · Kompetent · Servicestark
INH. MANUEL STIELER
95100 SELB · MAXIMILIANSTRASSE 2
TELEFON: 0 92 87/26 93
TELEFAX: 0 92 87/890 887
www.neue-apotheke-selb.de
Wir bedanken uns für Ihr Vertrauen und wünschen Ihnen ein frohes Weihnachtsfest und im Neuen Jahr Gesundheit und Erfolg

Mobile Fachfußpflege VFP
Barbara Dressel-Mertens
95100 Selb
HAUSBESUCHE
Termine nach Vereinbarung
Tel. 0174-9236725
Ich bedanke mich für Ihr Vertrauen und wünsche Ihnen ein besinnliches Weihnachtsfest und alles Gute für das neue Jahr. Bleiben Sie Gesund!

International gefeierter Gospelchor singt im Selber Theater

„Klatscht in die Hände...“, „stampft mit den Füßen...“, „ruft Halleluja ...“ heißt es in „A Higher Love-Show“ am 20. Dezember um 19.30 Uhr im Rosenthal-Theater Selb. Zu hören sind teils melancholische, teils mitreißend temperamentvolle Gospels, die „unter die Haut“ gehen wie wohl kaum eine andere Musik. Und doch sind es Kirchenlieder, wie sie in den Gottesdiensten der „Black Churches“ in den USA und der Karibik gesungen werden. Die GOLDEN VOICES OF GOSPEL laden auf ihre ganz persönliche und unnachahmliche Art zu einer Reise ein, die durch ein Jahrhundert der Spirituals, Traditionals und Gospels führt. Diese Musik drückt das Lebensgefühl, den Stolz und die Hingabe der schwarzen Bevölkerung der USA aus. „Rhythm and Blues“, „Jazz Music“ und alle anderen Stilrichtungen der „Black Music“ entwickelten sich aus den „Negro Spirituals“ der damaligen schwarzen Sklaven in den USA. Das umfangreiche musikalische Repertoire dieser charismatischen Stimmen lässt erahnen, dass die Wurzeln fast aller bedeutenden „modernen“ Musikrichtungen des letzten Jahrhunderts zur Gospel-Musik reichen. Blues, Jazz, Rock und Beat sind nur einige Beispiele hierfür. Sowohl moderne Gospelstücke als auch Lieder wie “Oh When The Saints“, “Glory

Glory Halleluja“, “Swing Low Sweet Chariot “, “Motherless Child“, “Joshua fit the Battle of Jericho “, “O Happy Day“ regen das Publikum zum Zuhören, aber auch zum Mitmachen an. Die GOLDEN VOICES OF GOSPEL sind klassisch ausgebildete Afro-Amerikanische Sänger. Begleitet von ihrem Pianisten präsentieren sie wunderbare Melodien mit ihren erlesenen Soulstimmen. Der renommierte Chor stand bereits mit vielen Stars auf der Bühne, darunter Michael Jackson, Helene Fischer, David Hasselhoff, Howard Carpendale, Mireille Mathieu und vielen anderen. Das Publikum darf sich auf einen Abend voller Kraft, Hoffnung und Lebensfreude freuen.
Tickets im Vorverkauf gibt’s im Heimateck, beim Forum „Selb erleben!“ e.V. und bei allen bekannten OKticket-Vorverkaufsstellen. Online-Tickets und Infos rund um das Theater gibt’s unter www.theater-selb.de. Kurzentschlossene können ihre Karten ab 18.30 Uhr an der Abendkasse kaufen.

Weihnachtsfeier mit Ehrungen der Siedlergemeischaft Selb Kappel e.V.

Die diesjährige Weihnachtsfeier war mit mehr als 50 Teilnehmern im Restaurant Kreta, Selb, sehr gut besucht.
Nach der Begrüssung durch den ersten Vorsitzenden Tim Krippner, durften sich die Teilnehmer der Veranstaltung an selbst gebackenen Kuchen und frischem Kaffee erfreuen. Im Anschluß folgte eine kurze Begrüssung durch den Selber-Oberbürgermeister Ulrich Pötzsch. Vereine sind eine tragende Säule der Gesellschaft,
leider aber haben mehr und mehr Vereine Probleme Veranstaltungen und das Vereinsleben aufrecht zu erhalten.
Daher freut es Ihn, dass es den Kappel-Siedlern gelungen ist eine große Anzahl von Mitgliedern für die Weihnachtsfeier zu gewinnen und dankte der Vorstandschaft für Ihr Engagement und das aktive Vereinsleben. Im Anschluß ging er kurz auf den neuen Kindergarten ein, der an neuer Stelle (Zeitung berichteten hierzu bereits ausgiebig) aufgrund Platzproblemen entstehen wird. Ihm war es wichtig, dass auch in Zukunft ein Kindergarten im größten Wohngebiet der Stadt Selb erhalten bleibt.
Danach folgte die Begrüßung des Landespräsidenten Bayern sowie Bundesschatzmeister des Verband Wohneigentum, Hr. Rudolf Limmer. Der Verband Wohneigentum ist der Dachverband der meisten Siedlergemeinschaften mit rd. 87.000Mitgliedern in Bayern und mehr als 330.000 Mitgliedern bundesweit.
Hr. Limmer ging in seiner Begrüßung kurz auf die Vorteile der Mitgliedschaft in den einzelnen Siedlergemeinschaften ein und auch er warb für Engagement im Ehrenamt.
Im Anschluß folgte die Ehrung langjähriger Mitglieder. Insgesamt wurden 21 Mitglieder für 25 jährige Treue zum Verein geehrt - Der Siedlerverein Selb Kappel besteht erst seit 1996 - somit standen viele Ehrungen von Gründungsmitgliedern auf dem Programm.
Für besondere Dienste zum Wohle der Siedlergemeinschaften und des Verbands Wohneigentum wurde Fr. Ilse Weinert mit dem goldenen Ehrenzeichen für über 20 jährige ununterbrochene Tätigkeit im Vorstand als Schriftführerin geehrt. Hr. Thomas Riese bekam das Silberne

Auf dem Bild sind die anwesenden Geehrten Mitglieder sowie die Ehrengäste - ganz links: Oberbürgermeister Ulrich Pötzsch, 6 von links Kassier Hans-Peter Gebhardt, 7 von links 1.Vorsitzender Tim Krippner, rechts: Landespräsident Rudolf Limmer

Ehrenzeichen für 20 jährige Tätigkeit als Beisitzer und Hr. Tim Krippner das bronzene Ehrenzeichen für mehr als 5 Jahre als Kassier, bzw. Vorsitzender der Siedlergemeinschaft Selb Kappel sowie als Vorsitzender des Kreisverbandes Wunsiedel im Verband Wohneigentum.
Musikalisch umrahmt wurde der kurzweilige Nachmittag von den Singing Friends des TuS Erkersreuth. Diese erfreuten die Teilnehmer mit traditionellen Weihnachtsliedern aber auch mit einer Eigenkompositionen des Chorleiters, Andreas Tietze.
Zum Schluß erzählte Hans Peter Gebhardt, der Kassier der Siedlergemeinschaft, eine kurzweilige und lustige Weihnachtsgeschichte.
Der erste Vorsitzende schloß den offiziellen Teil der Weihnachtsfeier nach ca. 1 1/2 Stunden, dankte allen Teilnehmern für Ihr Erscheinen und wünschte allen Anwesenden viel Gesundheit, schöne Weihnachten und ein gesundes und hoffentlich friedvolles Jahr 2023.

Hauskrankenpflege Behrens
Ihr Pflege-Team für Selb und Umgebung
Bei der Linde 40
95100 Selb
Tel.: 09287-919 9705
BEHRENS
Wir wünschen allen unseren Patienten und deren Angehörigen ein frohes Weihnachtsfest und ein gesundes neues Jahr!

Ludwig-Apotheke
Peter Moritz Voith
Ludwigstraße 21 · 95100 Selb · Tel. 09287/2829
Wir wünschen Ihnen ein gesegnetes Weihnachtsfest, erholsame Feiertage und viel Glück und Gesundheit im Neuen Jahr
Unser Ziel: Ihre Gesundheit

Das neue Kaufland in Marktredwitz offiziell eröffnet

Oberbürgermeister Oliver Weigel, Wirtschaftsförderer Thomas Hecht und Innenstadtkoordinatorin Theresa Grüner konnten bei einem Rundgang im neuen Kaufland an der Bayreuther Straße in Marktredwitz mit Hausleiterin Patricia Heining und Matthias Reihl, Mitarbeiter Immobilienentwicklung, auch hinter die „Ladentheken" schauen.

Das neue Konzept setzt auf Nachhaltigkeit. Holz aus der Region, Energeisparkonzepte, kurze Wege für die Mitarbeiter. Wichtig war dem Unternehmen auch, dass alle Mitarbeiter ihren Arbeitsplatz behalten konnten. Die Verkaufsfläche ist jetzt kleiner, weil es weniger Nonfood-Produkte gäbe, das entspräche aber voll dem Trend, so Hausleiterin Patricia Heining. Man sei froh, dass auch der Asia Wok, das Blumengeschäft und die Bäckerei Schaller mit umgezogen sind. Wichtig war es Projektentwickler Karl Frank noch zu erwähnen, dass für diese versiegelte Fläche in der näheren Umgeben ein zwei Hektar großes Biotop als Ausgleichsfläche geschaffen wurde. Was mit dem alten Kaufland wird, steht noch nicht fest. Die Stadtverwaltung ist aber in Gesprächen, näheres kann man noch nicht sagen, so das Stadtoberhaupt. *p.h.*

Wir wünschen unseren Kunden, Geschäftspartnern und Bekannten eine gesegnete Advents- und Weihnachtszeit sowie Gesundheit und jede Menge Zuversicht für das Jahr 2023.

Herzlichen Dank für Ihre Treue und das entgegengebrachte Vertrauen in diesen schwierigen Zeiten.

Ihr Meisterbetrieb André Wolf mit allen fleißigen Mitarbeitern

KOMPLETTBÄDER | BADMÖBEL | SAUNA | | WANNE AUF WANNE | FLIESEN & ARMATUREN | WÄRMEPUMPEN | BRENNSTOFFZELLEN | BLOCKHEIZKRAFTWERKE | HEIZUNGSANLAGEN ALLE BRENNSTOFFE | KLIMA-& LÜFTUNGSANLAGEN | SOLARSYSTEME | WHIRLPOOL | ABFLUSSREINIGUNG MIT HOCHDRUCK | SAUNA | KERNBOHRUNGEN BIS 400 MM | ROHRINSPEKTION MIT ROHRKAMERA | SPANNDECKEN

Leupold Heizung + Bäder + Sauna

Inh. André Wolf e. K.
Sanitär-, Heizungs- u. Lüftungsbaumeister

Hafendecke 5 | 95100 Selb | Tel. 09287/96 59 80
Mo. - Do. 8-11 u. 13-16 Uhr Freitag 8-14 Uhr
Außerhalb der Geschäftszeiten gerne auch nach Vereinbarung

WWW.LEUPOLD-WOLF-SELB.NET

„Saubere Sache" geht in die Verlängerung

Bei der Abwasserreinigung gehen Selb und Schönwald weiterhin gemeinsame Wege: Am Montag, 28. November, haben der Selber Oberbürgermeister Ulrich Pötzsch und Schönwalds Erster Bürgermeister Klaus Jaschke sowie Klaus Burkhardt, Werkleiter der Abwasserbetriebe Selb (AWS), die entsprechende Zweckvereinbarung auf mindestens 20 Jahre geschlossen. „Der aktualisierte Vertrag stellt die Einleitung und Aufbereitung des Schönwalder Abwassers auf eine solide Basis, die allen Beteiligten Planungssicherheit gibt", erläuterte Ulrich Pötzsch.

Amtskollege Klaus Jaschke ergänzte: „Die AWS kümmert sich zuverlässig und wirtschaftlich um die Abwasserreinigung. Die neue Vereinbarung ist somit eine gute Basis für die kommenden Jahre."

Etwa 15 Prozent des Abwassers, das die Selber Kläranlage täglich reinigt, stammen aus der Nachbarstadt. Pro Jahr sind das etwa 500.000 Kubikmeter, die über das Schönwalder Pumpwerk und den Übergabeschacht in Vielitz-Siedlung erfasst und eingeleitet werden. „Man muss sich im Klaren sein, dass Wasser nicht einfach verbraucht, sondern in einem stetigen Kreislauf genutzt wird. Dann weiß man, wie wichtig eine zuverlässige und

wirksame Klärung ist", zeigte Klaus Burkhardt die Verantwortung der AWS auf. Die Herausforderungen bei der Abwasserreinigung für die kommenden Jahre sind groß: „Einerseits muss das gesamte System zunehmende Starkregenereignisse verarbeiten können, anderseits sinkt die eingeleitete Wassermenge, weil Menschen Trinkwasser sparsamer einsetzen. Hinzu kommen kontinuierlich steigende gesetzliche Anforderungen an die Reinigung", skizzierte Klaus Burkhardt die anstehenden Aufgaben. Außerdem sei bereits geplant, die Ökologie der Kläranlage zu verbessern, indem der benötigte Strom künftig teilweise über eine Photovoltaikanlage erzeugt werden wird. Die AWS als Eigenbetrieb der Stadt Selb investiert kontinuierlich in Verbesserungen der Anlagentechnik sowie in die Aus- und Weiterbildung der Mitarbeitenden.

Daran beteiligt sich auch die Stadt Schönwald anteilig, um die hohe Qualität der Selber Abwasserreinigung weiterhin sicherstellen zu können.

Aufgabe für Schönwald ist es daher auch, in den kommenden Jahren den Eintrag von Fremdwasser zu reduzieren, also Wasser aus Quellen oder Brunnen, die „ungebraucht" ins Kanalnetz gelangen.

Ein frohes Weihnachtsfest und ein gesundes Neues Jahr wünscht Ihnen

Fa. SCHIENER HAUSTECHNIK
Heizung · Sanitär · erneuerbare Energien
95100 Selb
Pfarrstraße 20
Telefon: 09287-8899855
info@schiener-haustechnik.de
www.schiener-haustechnik.de

FRANK HÖRL
SANITÄR ► HEIZUNG ► FLASCHNEREI
Wir wünschen allen Kunden, Freunden und Bekannten ein besinnliches Weihnachtsfest und ein gesundes neues Jahr
95100 Selb/Erkersreuth · Bergstraße 15
Tel. 0 92 87/50 01 64 · Fax 0 92 87/50 01 65
Mobil: 0160/8411517
Meisterbetrieb für Sanitärinstallation und Heizungsbau

Jetzt bei Amon
untersuchen lassen

Ihr Augenlicht in besten Händen

Kostenfreie Sonderaktion bis zum 31.01.2023!

Jetzt anmelden für eine kostenlose

Optometrische Untersuchung

bei Amon

Amon
Uhren ❋ Schmuck ❋ Optik
Ludwigstr. 39
95100 Selb
Telefon: 09287 2932
www.amon-selb.de

Jetzt kostenfrei überprüfen lassen

Ihr Augenlicht ist kostbar und schützenswert

Unsere heutige Welt ist voller optischer Reize. Kein Wunder, denn wir nehmen ca. 90 Prozent aller Eindrücke durch unsere Augen wahr. Im Gegensatz zu Gelenken und Nerven spüren wir aber nicht, wenn unseren Augen etwas fehlt. So besitzt die Netzhaut zum Beispiel keine Schmerzrezeptoren. Oft bemerken wir erst wenn die Sehkraft gestört ist oder Symptome wie Juckreiz oder Doppelbilder auftreten, dass unserem Auge etwas fehlt.

Warten Sie deshalb nicht ab, sondern beugen Sie aktiv vor mit unserer kostenlosen optometrischen Untersuchung.

Wir überprüfen:

- Augeninnendruck
- Augenhintergrund mittels Netzhautphotographie
- Transparenz der Augenlinse
- Gesichtfeldmessung
- Tränenfilmanalyse
- Kontrolle der Sehstärke und der optischen Eigenschaften

„Schauen Sie einfach bei uns rein und lassen sich beraten.

Ihre Augen werden es Ihnen danken!"

Ihr Georg Amon

Amon...
...mein Optiker!

Sandner

Wir möchten uns sehr herzlich bei Ihnen bedanken - für Ihr Vertrauen und Ihre Treue auch in dieser schwierigen Zeit! Zu erleben, dass unsere Kunden uns weiterhin die Stange halten, hat uns sehr viel bedeutet.

Abschließend wünschen wir Ihnen von Herzen frohe Weihnachten!
Genießen Sie die Festtage im Kreise Ihrer Lieben und kommen Sie gut in das neue Jahr!

Ihre Traditionsmetzgerei Sandner

Weihnachtsglanz im Landratsamt:
Selber Schülerinnen und Schüler schmücken Baum mit selbstgemachten Porzellan-Anhängern

20 Jungen und Mädchen der Selber Luitpoldschule haben in dieser Woche den Baum im Foyer des Landratsamtes geschmückt. Mit dabei waren auch weitere Vertreterinnen der Schule, sowie Landrat Peter Berek, Organisator Udo Benker-Wienands, Schulamtsdirektor Günter Tauber, Anneliese Schade als Vertreterin der Stadt Selb, Joachim Reuer von der Firma Rosenthal sowie Bundestagsabgeordneter Jörg Nürnberger. Die Porzellananhänger hatten die Kinder selbst gefertigt, im Rosenthal Werk Rotbühl wurde der Porzellanschmuck gebrannt. Traditionell werden die kleinen Kunstwerke auch an prominente Orte geliefert. Geschmückt wurden dabei schon die Weihnachtsbäume in der Deutschen Botschaft in Prag, im Europaparlament, in der Schlosskirche Wittenberg oder dem Schloss Bellevue. In diesem Jahr haben die Kinder einen Baum in der Bayerischen Vertretung in der Landeshauptstadt geschmückt – sozusagen den „großen Bruder“ des Baums im Landratsamt.

Die Baumschmuckaktion ist nicht nur ein schöner Beleg für die Tradition, die das „Weiße Gold“ im Fichtelgebirge hat. Sie dient auch einem guten Zweck. Der „Verein Leben und Lernen in Kenia“, für den Udo

Benker-Wienands die Aktion vor mehr als zehn Jahren ins Leben gerufen hat, verkauft den Baumschmuck auch. Mit dem Erlös kann alljährlich einem Kind in Kenia der Schulbesuch für ganze zehn Jahre finanziert werden. Gekauft werden können die Anhänger beispielsweise auf dem Selber Weihnachtsmarkt oder über den Verein direkt: https://llk-selb.de/. Den Baum selbst haben auch in diesem Jahr die Bayerischen Staatsforsten zur Verfügung gestellt. Ebenso den Baum, der vor dem Landratsamt für vorweihnachtliche Stimmung sorgt. Er wurde – wie auch der Christbaum in der Bayerischen Vertretung in Berlin - auf der Platte geschlagen. Die Bäume wurden von Förster Bernhard Krauß und Naturpark-Ranger Ronald Ledermüller ausgesucht, von den beiden Forstwirten Jonas Fischer und Andreas Schinner fachmännisch und schonend gefällt und von den Mitarbeitern des Landkreis-Bauhofes aus dem Wald gezogen und nach Wunsiedel gefahren.

Eine Stadt spielt MINT wieder ein Erfolg

„Eine Stadt spielt MINT“ ist ein Erfolg seit 2016, und das macht sich auch an den 616 Teilnehmern in 186 Teams (die meisten seit Beginn im Jahr 2016) in diesem Jahr bemerkbar, die zum fünften Mal im Schulzentrum Rehau beim Wettbewerb sich messen konnten. 38 verschiedene Spiele galt es zu lösen. Dabei waren Köpfchen und eine gute Auffassungsgabe, Geschicklichkeit und oft auch eine ruhige Hand sehr hilfreich. Dutzende von Helfern aus den verschiedenen Firmen sorgten für die nötigen Erklärungen, Einweisungen und Anleitungen. Das Ziel war und ist, dass sich junge Menschen für Mathematik, Informatik, Naturwissenschaft und Technik (MINT) begeistern, und dies wieder einmal gelungen. Dr. Dorothea Strunz, Michael von Hertell, Leiter Berufsausbildung der Rehau AG und Schirmherr Bürgermeister Michael Abraham lobten die Veranstaltung und bedankten sich bei den Teams, die im Hintergrund diese Veranstaltung auf die Beine gestellt haben. Weiter freuten sich alle, dass wieder so viele Teilnehmer am Wettbewerb „Eine Stadt spielt MINT“ teilgenommen haben. Die Stadt Rehau übernahm zum fünften Mal die Schirmherrschaft für den Wettbewerb für die ganze Familie. Michael Abraham wünschte allen Teilnehmern viel Spaß und Erfolg. Handwerkliches Geschick und Technik-Verständnis erforderten die Spiele. Es war für jeden etwas dabei und es war wieder eine gelungene Veranstaltung. Auf die Teams, die am Ende die meisten Punkte erspielten, warteten tolle Preise.

Eine ruhige Hand brauchte man beim „Heißen Draht“

SABO
30 Jahre
VERTRAGSPARTNER

Willi Gollner
Meisterbetrieb
Schloßplatz 5
95100 SELB
Tel.: 09287 / 2109

Kommunalgeräte Gartengeräte Reparaturen

Räumungsverkauf
wegen Geschäftsaufgabe
(alles muß raus)
Hiermit bedanke ich mich bei meinen Kunden für die langjährige Treue!

Wir wünschen Ihnen
ein besinnliches Weihnachtsfest und
einen guten Start ins neue Jahr!

Wie geht es weiter mit dem Goetheplatz in Selb

Diese Frage beantworteten Simon Pedall vom Ingenieurbüro Pedall, VSTR Bauleiter Dominique Gabler und Tiefbauingenieur Maximilian Seidel in einem Pressegespräch mit Vertretern der Presse und Oberbürgermeister Ulrich Pötzsch.

Eigentlich sollte im späten Herbst alles fertig sein. Das wäre auch gut möglich gewesen, so Dominique Gabler. Doch im Juni ist man auf unvorhergesehene Probleme gestoßen. Unter dem Bahnhofsgebäude liegt eine Quelle, deren Wasser durch Betonrohre fließt, die etwa zwischen 1900 und 1940 gelegt wurden. Der eigentliche Wasserkanal stammt aber schon aus früherer Zeit. Mitte des Jahres war so ein Kanal eingebrochen. Der Zugangsschacht am Bahnhof liegt in 11 Metern Tiefe, in Höhe des Chinarestaurants sind es noch 8 Meter. Früher war das gesamte Areal etwa 5 Meter niedriger und ist erst mit dem Bau des Bahnhofs aufgeschüttet worden. Die Quelle geriet in Vergessenheit. Aufgrund dieser nun wiederentdeckten Tatsachen muss jetzt das Bergamt Nordbayern

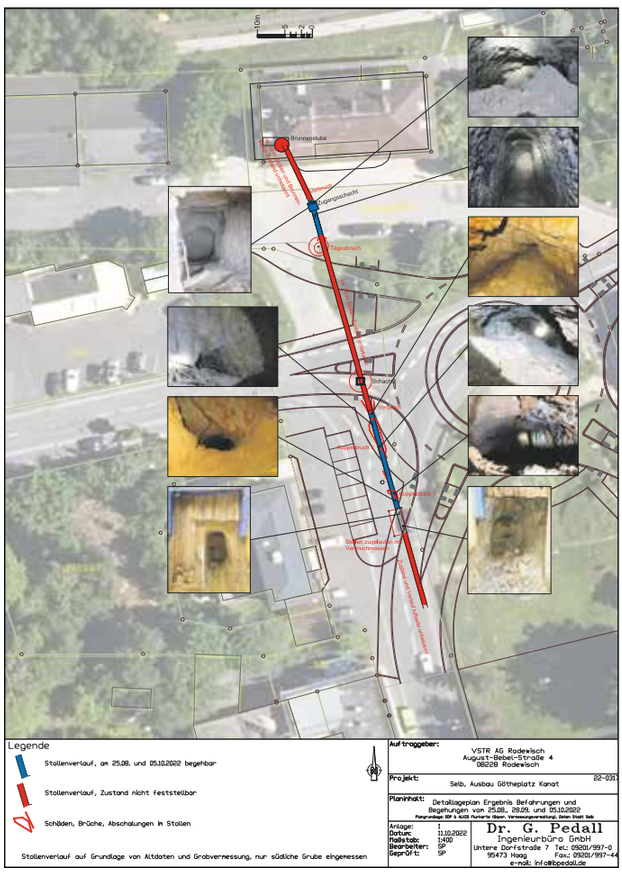

mit eingreifen. Die wiederum konnten relativ kurzfristig die Fachfirma Schachtbau Nordhausen mit ins Boot holen. Es gibt nun verschiedene Möglichkeiten den Untergrund zu verfestigen, etwa mit Aufbohren und Verfüllen. Zuerst muss aber erkundet werden, wohin das Wasser, das stetig läuft, hin führt und wohin man dieses ggf. ableiten kann. Erst wenn diese Fragen geklärt sind, kann man über das weitere Vorgehen und die damit verbundenen Zusatzkosten beratschlagen. Man hofft durch weitere Kameraaufnahmen oder Bohrungen Klarheit über den Verlauf des Kanals und der Rohre bis Jahresende zu bekommen, so dass im Frühjahr die Straßenbauarbeiten abgeschlossen werden können. Mit den anliegenden Gewerbetreibenden und Anwohnern ist man stetig im Kontakt, so Oberbürgermeister Ulrich Pötzsch. Zumindest soll die Friedrich Ebert Straße als Sackgasse wieder befahrbar und die Parkplätze nutzbar sein. *p.h.*

Autohaus König
Weissenbacher Str. 45 - 49, 95100 Selb
Telefon +49 9287 8144, https://koenig.seat.de

SEAT

SEAT Leon
Jetzt ab 26.490 €.
WOW! Now.

SEAT Leon Style 1.0 TSI, 81 kW (110 PS), Kraftstoffverbrauch Benzin: innerorts 6,0, außerorts 4,4, kombiniert 5,0 l/100 km; CO_2-Emissionen: kombiniert 113 g/km. CO_2-Effizienzklasse: B.
Abbildung zeigt Sonderausstattung.

Wir wünschen unseren Kunden frohe Weihnachten und ein gesundes Neues Jahr 2023
Ihr Team vom
AC Auto Check Brunner
Weißenstädter Str. 70
95158 Kirchenlamitz
Tel. 09285/92294
Fax 09285/968000
www.kfz-service-brunner.de
E-Mail: kst-brunner@freenet.de
AUTO CHECK

Das Jahr geht zu Ende, die Vorfreude auf Weihnachten wächst. Wir wünschen Ihnen besinnliche Feiertage mit vielen bewegenden Momenten und jede Menge Inspiration fürs neue Jahr.

Autohaus Mocker GmbH
Schlachthofstraße 5 | 95100 Selb
Tel.: 09287 / 70836 | Fax: 09287 / 91247
www.kia-mocker-selb.de

Autohaus
MOCKER

Wir bieten in unserem Autohaus in Selb in der Schlachthofstr. 5 Neu- und Gebrauchtwagen der Marken Kia, Isuzu, Daihatsu sowie Gebrauchtwagen anderer Marken an. Die Leistungen unserer Autowerkstatt decken nahezu jedes im Kfz-Bereich anfallende Tätigkeitsfeld an allen gängigen Automarken ab und wir erheben den Anspruch auf Zuverlässigkeit und guten Service am Kunden. Auf einer Fläche von 400 m² können wir mit acht Hebebühnen schnell und zuverlässig Ihr Fahrzeug wieder instand setzen. Mit fachkundigen KFZ-Meistern und -Mechatronikern warten und reparieren wir Ihr Fahrzeug mit höchster Sorgfalt. Zum Leistungsspektrum gehören unter anderem Inhouse-Versicherungsagentur, Karosseriearbeiten, Unfallinstandsetzung, Reifenservice, Urlaubs-Check, kostenloser Hol-und Bringservice innerhalb von 10 km.

Testen Sie uns!
Wir freuen uns auf Sie!

UNSERE SERVICE-LEISTUNGEN

Kia- und Isuzu-Vartragshändler
Inhouse-Versicherungsagentur
Leasing- und Finanzierungsangebote
Geprüfte Gebrauchtwagen
Reparaturen aller Art und Fabrikate
Express-Service • Achsvermessung
Karosseriearbeiten • Unfallinstandsetzung
Fahrzeugaufbereitung
Verbundglaserneuerung
Reifenservice inkl. Reifeneinlagerung
Haupt- und Abgasuntersuchung
Diagnose mit modernsten Prüfgeräten
Klimaanlagen-Service und -Desinfektion
Vorspur-Überprüfung und -Einstellung
Kostenloser Hol- und Bringservice

Wir kaufen Wohnmobile + Wohnwagen
kostenlos und unverbindlich
ein Angebot anfordern
03944 - 36160 www.wm-aw.de
WOHNMOBIL-CENTER Am Wasserturm Fa.

Spatenstich für neuen Wasserspielplatz im Auenpark

Mit dem offiziellen Spatenstich gab Oberbürgermeister Oliver Weigel das „Go“ für die Arbeiten. Ab Mai 2023 schmückt ein neuer Wasserspielplatz mit einer Länge von circa 30 Metern den Auenpark am BENKER-AREAL. Der ursprüngliche Wasserspielplatz im Auenpark ist anlässlich der grenzüberschreitenden Gartenschau im Jahr 2006 entstanden. Nach über 15 Jahren waren insbesondere die Rinnen und Geläufe aus Holz nicht mehr sicher und wurden deshalb Ende 2021 abgebaut. Die Edelstahl-Spielelemente (Förderrad und Schöpfkran) können wiederverwendet werden und wurden deshalb eingelagert und in die Neuplanung integriert. Der Lohbach wird zunächst in ein Biberbecken mit Biberburg und Holzskulptur münden, sich dann um eine Sandinsel mit Wasserrad herum aufteilen bevor er sich in einer Muschelbucht mit Holzstatue und Sitzstufen wieder vereint und in den naturnahen Bachlauf ausläuft. Finanziert wird der neue Wasserspielplatz durch Mittel der Stadt Marktredwitz sowie aus einer Erbschaft und Spenden.

Von links: Stefan Büttner (Bauamtsleitung), Tim Burger (Gebäudemanagement), Harald Giehl (Tiefbau), Oberbürgermeister Oliver Weigel, Gerald Heinl (Förster GmbH), Christian Frohmader (Leitung Tiefbau) und Roland Sommer (Leitung Bauhof)

REUL CARFRESH
Kfz-Aufbereitung
Ihr Partner für professionelle Fahrzeugaufbereitung und Diensteistungen rund um Haus + Garten

Wir bedanken uns bei unseren Kunden für Ihre Treue und wünschen Ihnen allen schöne Feiertage!

Weißenbacher Str. 45 · 95100 Selb
Telefon: 09283 8989042
E-Mail: mario.reul@t-online.de

Alles rund ums Rad
Reifen + Fahrrad
ALBERT
Rainer-Maria-Rilke-Weg 4 • 95100 Selb • 09287/79655 • www.reifen-albert.de
wir sorgen für Profil!

Neue E-Bikes eingetroffen - Angebot des Monats

Raymon CrossRay E 7.0
- Yamaha PW-X2 Mittelmotor mit 80 Nm
- leistungsstarker 630 Wh Akku
- 11-Gang Shimano Deore
- tiefer Einstieg
- UVP des Herstellers: 3.999,00 Euro

unser Preis jetzt:
3.399,00 Euro

Wir wünschen unseren Kunden, Freunden und Bekannten ein frohes, gesegnetes Weihnachtsfest und alles Gute für das neue Jahr 2023

Gut gelaunt durchs Schmuddelwetter

Eine Standheizung sorgt für mehr Entspannung und Sicherheit im Autoalltag

(djd). Dauergrau, Nässe und kühle Temperaturen sorgen nicht wirklich für gute Laune. Noch schlechter wird die Stimmung, wenn das Schmuddelwetter in Herbst und Winter mit beschlagenen oder gar vereisten Autoscheiben für zusätzlichen Frust sorgt. Schließlich geht schlechte Sicht am Steuer zugleich zu Lasten der Sicherheit - also muss erst per Hand geputzt oder gekratzt werden. Wenn man dann noch in ein kaltes Auto einsteigen muss, ist der Unmut perfekt. Dabei lässt sich unkompliziert für etwas mehr Entspannung im Alltag sorgen. Denn Standheizungen können in nahezu jedes Auto nachgerüstet werden.

Freie Sicht bei jedem Wetter

Sowohl der Komfortgewinn in Form des individuellen Wohlfühlklimas als auch die verbesserte Sicherheit durch eine freie Sicht sprechen dafür, das Auto mit einer Standheizung ausstatten zu lassen. Die Geräte sind keineswegs erst bei tiefen Frosttemperaturen von Nutzen - ganz im Gegenteil. Wenn es morgens noch kühl ist, egal zu welcher Jahreszeit, wärmen Standheizungen etwa von Webasto das Fahrzeuginnere nach Wunsch vor, entfeuchten die Innenraumluft und verhindern damit das Beschlagen der Scheiben von innen. So kann jede Fahrt entspannt, sicher und mit guter Sicht starten. Die Heizung lässt sich bequem zum Beispiel direkt im Auto, per Fernbedienung oder Smartphone-App steuern. Die komfortablen Geräte sparen Autofahrern im Alltag viel Zeit und dürften auch so manche Erkältung verhindern, da man bei nasskaltem Wetter direkt ins warme, trockene Auto schlüpfen kann.

Praktisch und komfortabel: gemütlich frühstücken, während das Auto selbsttätig den Innenraum vorwärmt. Foto: djd/Webasto

Einbau in der Fachwerkstatt

Der Einbau nimmt nicht mehr als einen Tag in Anspruch. Allerdings gehören der Anschluss des Gerätes an die Wasser-, Kraftstoff- und Luftverteilungssysteme im Auto sowie die elektronische Fahrzeugsteuerung in erfahrene Fachhände. Unter www.standheizung.de findet man Adressen von regelmäßig geschulten Einbaubetrieben aus der eigenen Region. Gut zu wissen: Standheizungen sind langlebig und wartungsfrei. Zur Pflege reicht es aus, sie auch im Sommer circa einmal monatlich für gut zehn Minuten einzuschalten.

Freie Kfz-Werkstatt in Rehau sucht
Kfz-Mechaniker/Mechatroniker (m/w/d)
Voll- oder Teilzeit möglich

Zehstraße 7 · 95111 Rehau
kfztechnik-hofer@gmx.de
Telefon: 09283 8819030
Mobil: 0176 18819031

Grußwort Weihnachten 2022

Liebe Mitbürgerinnen und Mitbürger,
die Coronapandemie und auch die angespannte Lage in der Welt verändert in einer nicht für möglich gehaltenen Art und Weise unser Leben. Vereinsamung, Existenzsorgen und Zukunftsängste – für viele von uns sind dies Alltagssorgen geworden. Dennoch ist es für mich sehr erfreulich, zu beobachten, wie Menschen wieder zueinander finden, sich gegenseitig unterstützten und sich insgesamt stärker für unser Gemeinwesen einbringen.
Unternehmen, Privatpersonen und natürlich die Stadt selbst haben in Schönwald investiert. Abgebrochen sind beispielsweise die Gebäude Bahnhofstraße 1 und 5. Auf diesem jetzt noch städtischen Grundstück soll im Jahr 2023 mit dem Bau eines Mehrfamilienwohnhaueses durch einen Investor begonnen werden. Die Sanierungsmaßnahmen in städtischen Wohnhäusern wurden verstärkt. Die Sanierung des Tiefbrunnen II der Trinkwasserversorgung erfolgt gerade. In unsere Grundschule wurde mit der Beschaffung von Luftreinigungsgeräten, Schüler-Tablets, Lehrer-Notebooks, einer neuen Durchsageanlage und dem Aufbau eines WLAN-Netzes kräftig investiert. Im Jahr 2023 soll auch der Friedwald am Ende der Sophienreuther Straße in Betrieb gehen. Erfreulich ist, dass die Verschuldung der Stadt von 3,4 im letzten Jahr auf nun 3,0 Millionen sinkt. Damit verringert sich die Pro-Kopf-Verschuldung von 1.052 Euro im Vorjahr auf jetzt 923 Euro. Die Stadt muss weiterhin maßvoll wirtschaften. Dies macht es für den Stadtrat bei Entscheidungen oft nicht einfach. Denn auch wenn es für einige Maßnahmen Fördermittel gibt, können nicht alle Ideen und Wünsche umgesetzt werden. Trotzdem sind wir für Vorschläge und Anregungen dankbar, welche helfen, unsere Stadt gemeinsam voranzubringen. Nach mehr als drei Jahren ist nun wieder die Stelle der Geschäftsleitung im Rathaus besetzt und für die zukünftige Leitung der Kämmerei konnte ein neuer Mitarbeiter eingestellt werden. Ich erlebe das gesamte Team im Rathaus und Bauhof mit viel Engagement bei den täglichen und vielfältigen Herausforderungen, wofür ich mich an dieser Stelle herzlich bedanke. Derzeit leben über 80 Kriegsflüchtlinge aus der Ukraine in Schönwald. Ohne die Unterstützung und Hilfsbereitschaft aus der Bevölkerung wäre dies nicht zu meistern. Ein herzliches Dankeschön an alle, die Wohnraum bereitstellen, die bei der Beschaffung von Möbeln, Bekleidung und vielem mehr helfen. Hilfe, egal an welcher Stelle, gibt immer etwas zurück. Für Arztpraxen, Apotheke, Pflegedienst und Physiotherapieeinrichtungen mit den entsprechenden Leistungen sind wir dankbar. Das, was wir haben, ist nicht selbstverständlich. Dankbar sind wir auch dem Team im Pflegeheim „Haus Perlenbach“, welches sich mit viel Engagement um die Bewohnerinnen und Bewohner kümmert. Ein großer Dank gilt auch den Mitarbeiterinnen und Mitarbeitern unserer Kindertagesstätten und den Ehrenamtlichen in unseren Kirchgemeinden. Die zurückliegende „Corona-Zeit“ hat es für das Ehrenamt nicht einfacher gemacht. Wir brauchen in vielen Bereichen mehr ehrenamtliche und auch junge Mitmacher, um das vielfältige und soziale Miteinander zu erhalten. Allen, die sich hier bereits einbringen, danke ich herzlich. Ich danke besonders den Feuerwehren, der Bergwacht, dem Roten Kreuz, der Wasserwacht und der Deutsche Lebens-Rettungs-Gesellschaft für ihren ehrenamtlichen und wertvollen Einsatz. „Die Zukunft erkennt man nicht, man schafft sie mit“, sagte der polnische Philosoph Stanislaw Brzozowski. Lassen Sie uns mit Zuversicht und Vertrauen ins Neue Jahr gehen und gemeinsam unsere schöne Stadt weiterentwickeln – es lohnt sich! Persönlich und im Namen der Stadtverwaltung wünsche ich einen besinnlichen Advent und gesegnete Weihnachten. Wir wollen gerade in diesen Tagen mit Optimismus auf das neue Jahr schauen. Das Jahr 2023 soll uns Glück, Erfolg, Gesundheit, aber auch Frieden bringen.

Klaus Jaschke *(Erster Bürgermeister)*

STADT SCHÖNWALD
- Stadt der Familie
- Stadt in der Mitte Europas
- Stadt des Porzellans und der Natur

Unsere Stadt bietet alles, was man zum täglichen Leben braucht. Vorteile gegenüber den Großstädten sind günstige Grundstückspreise, Mieten und Lebenshaltungskosten. Über die A93 und das Schienennetz ist eine gute Verkehrsanbindung vorhanden. Wir laden Sie herzlich zum Wohnen in unserer Stadt ein – in Ihrer Wohnung, in Ihrem Haus.

Weitere Informationen bei der Stadt Schönwald:

Schulstr. 6, 95173 Schönwald Tel. 09287 959411 oder 959422
info@stadt-schoenwald.de www.stadtschoenwald.de

ID FRISEURE
Inhaber Danny Stopp
Bahnhofstraße 9
95173 Schönwald
Tel. 09287 965 62 70
oder 0170 967 55 09
Öffnungszeiten:
Montag: 12.00 – 20.00 Uhr
Dienstag: 7.00 – 18.00 Uhr
Mittwoch: 7.00 – 18.00 Uhr
Donnerstag: 8.00 – 20.00 Uhr
Freitag: 7.00 – 18.00 Uhr
Samstag: 7.00 – 14.00 Uhr

Frohe Weihnachtstage und die besten Wünsche für ein gesundes Neues Jahr
STRAUSS-APOTHEKE
Apotheker Martin Gebhardt
Schulstraße 11
95173 Schönwald
Telefon 0 92 87/55 24
TÜV CERT
DIN EN ISO 9001:2000
Zertifikat: 01 100 051263

Vorsicht bei Erkältungsmedikamenten! Apotheker/-innen im Landkreis Wunsiedel beraten Autofahrer

Schönwald, der 4. November 2022: Medikamente – egal ob rezeptfrei oder verschreibungspflichtig – können die Fahrtüchtigkeit beeinträchtigen. „Gerade das Risiko rezeptfreier Medikamente gegen Erkältungen, Allergien oder Migräne wird oftmals unterschätzt“, sagt Apotheker Martin Gebhardt, Pressesprecher der Apotheker im Landkreis Wunsiedel. Autofahrer sollten sich nicht ans Steuer setzen, wenn ihr Fahrverhalten durch die Nebenwirkungen eines Medikaments negativ beeinflusst wird. Anzeichen dafür sind unter anderem Müdigkeit, Schwindel, Benommenheit, Sehstörungen oder Unruhe. „Ich rate deshalb allen Autofahrern, in der Apotheke gezielt nach Medikamenten zu fragen, die die Fahrtüchtigkeit nicht einschränken“, so Martin Gebhardt. Besonders Autofahrer, die starke Schmerzmittel, Psychopharmaka, blutdrucksenkende Arzneimittel oder verschreibungspflichtige Schlaf- und Beruhigungsmittel einnehmen, sollten vorsichtig sein. „Hier gilt: Halten Sie sich bei Dosierung und Einnahmerhythmus genau an die ärztliche Verordnung. Wenn zum Beispiel Schlafmittel erst spät in der Nacht eingenommen werden, kommt es am nächsten Tag zum so genannten „Hangover“ mit anhaltender Müdigkeit bis zum Mittag“, so Apotheker Gebhardt. „Und achten Sie auf Warnzeichen für eine eingeschränkte Fahrtüchtigkeit: Wenn beispielsweise beim Lesen die Buchstaben verschwimmen, sollten Sie sich auf keinen Fall ans Steuer setzen.“ Auch rezeptfreie Medikamente können die Reaktionsfähigkeit erheblich verschlechtern. Dazu gehören unter anderem auch einige Kombinationspräparate gegen Erkältungen. Gebhardt: „Lesen Sie auf jeden Fall immer die Hinweise im Beipackzettel. Wenn bekannt ist, dass ein Wirkstoff die Fahrtüchtigkeit beeinträchtigt, muss der Hersteller dies in der Gebrauchsinformation angeben. Am besten aber ist es, Sie fragen in der Apotheke vor Ort nach. Wir Apothekerinnen und Apotheker im Landkreis Wunsiedel beraten Sie gerne zu diesem Thema. Wir können Ihnen wertvolle Tipps geben und gegebenenfalls sinnvolle Alternativpräparate nennen.“

Wir wünschen allen Kunden ein frohes Weihnachtsfest und für 2023 viel Glück, Gesundheit und Erfolg
haarstudio U2
95173 Schönwald
Hauptstraße 24
Tel. 0 92 87/5 91 47
Ute Hayen

Dachrinnen · Blechdächer · Solaranlagen · Bäder

Sanitärinstallation und Flaschnerei
Dachdeckerei
Norbert Stöß
Ludwigsbrunn 62 · 95111 Rehau
Tel. 0 92 94/14 46 · Fax: 97 58 92
e-Mail: Flaschnerei.stoess@t-online.de

Wir bedanken uns bei unserer Kundschaft für das entgegengebrachte Vertrauen und wünschen Ihnen ein schönes Weihnachtsfest und ein gesundes Neues Jahr

Adventsglühen im Hygienischen Garten

Kaum sind Beate Poppitz und Maik Gläser (Zweiter von rechts) vom Urlaub zurück ging es im Hygienischen Garten gleich weiter. Im weihnachtlich geschmückten Biergarten und wärmenden Feuerstellen duftete es nach leckeren Vanillekipferl und Glühwein, heißen Bratapfel- und Kinderpunsch sowie Rostern und Kesselgulasch. DJ Maik (links) aus Köditz unterhielt die Besucher mit passender Musik - eigentlich fehlte nur der Schnee.

Bild/Text: Uwe von Dorn

Liebe Bürgerinnen und Bürger,
liebe Leserinnen und Leser,

in wenigen Tagen neigt sich das Jahr 2022 dem Ende zu. Wir alle haben eine nicht ganz einfache Zeit hinter uns. Die letzten Monate haben uns gezeigt, was im Leben wirklich wichtig ist: unsere Gesundheit, Zufriedenheit und ein Leben in Frieden. Wir haben mit vielen Einschränkungen leben müssen.

Viele von uns haben nun endlich wieder die Möglichkeit, das Weihnachtsfest wie früher zu verbringen. Es wäre jetzt eine gute Zeit, endlich einmal wieder Kontakt zu Ihren Lieblingsmenschen aufzunehmen oder eine helfende Hand zu reichen. Ich lade Sie herzlich dazu ein, den Weihnachtsgedanken auch in diesem Jahr unter die Menschen zu bringen. Die Weihnachtszeit ist die Zeit der Besinnung und für die meisten Menschen das schönste Fest des Jahres.

Nehmen Sie sich Zeit für die schönen Dinge des Lebens und lassen sich das vergangene Jahr nochmal durch Ihren Kopf gehen. Wir können gemeinsam für die erreichten Fortschritte dankbar sein, denn auch in Rehau ging etwas voran: der Spatenstich des neuen Baugebiets „Fichtig-Süd“ fand statt, eine neue Kindertagesstätte beherbergt seit September zahlreiche Kinder in der Goethestraße und wir konnten uns bei einigen Veranstaltungen, wie den Stuhlkonzerten, endlich wieder zusammentreffen. Der Höhepunkt war unser Stadtfest. Zahlreiche Teilnehmer und Besucher hatten einen wunderbaren Tag bei schönstem Wetter. Gemeinsam konnten wir in diesem Jahr noch viel mehr erreichen - und so soll es auch im nächsten Jahr weitergehen.

Ein ganz herzliches „Dankeschön!“ möchte ich allen Bürgerinnen und Bürgern aussprechen, die sich in Vereinen, den Feuerwehren, dem Rettungsdienst und in weiteren Bereichen mit großem ehrenamtlichen Engagement für andere einsetzen.

Ich wünsche Ihnen und Ihren Familien auch im Namen meiner Mitarbeiterinnen und Mitarbeiter der Stadtverwaltung von Herzen erholsame und besinnliche Weihnachten, einen guten Jahreswechsel und für das neue Jahr viel Kraft, Gesundheit und Gottes Segen.

Frohe Weihnachten!

Ihr

Michael Abraham

1. Bürgermeister der Stadt Rehau

Beim Lebkuchen- und Weihnachtsmarkt fehlte nur der Schnee

Besser hätte das Wetter am zum „Lebkuchen- und Weihnachtsmarkt“ in Rehau nicht sein können, eigentlich fehlte nur der Schnee. Waren bereits am Freitag zur Eröffnung viele Besucher gekommen, übertraf der Samstag und Sonntag die Erwartungen doch um vieles. Die Besucher blieben an den Buden stehen, tranken Glühwein und probierten die verschieden handgefertigten Lebkuchen, die es bei den siebzehn Anbietern rund um den Maxplatz gab. Aber nicht nur die traditionellen Lebkuchen waren zum Probieren in der Auslage, auch „Sechsämterlebkuchen“ waren dabei. Außerdem Schokolade und Naschereien, die durch die traditionellen Plätzchen und Stollen, Zimtsterne, Baumkuchen und Butterplätzchen ergänzt wurden. Da der Lebkuchen- und Weihnachtsmarkt zum ersten Mal zusammengelegt wurde lag das Hauptaugenmerk am Freitag und Samstag bei den Lebküchnern der Region und am verkaufsoffenen Sonntag kamen die Angebote des klassischen Weihnachtsmarktes dazu. Die Stadtkapelle Rehau umrahmte die Eröffnung bei der Bürgermeister Michael Abraham auch den Oberbürgermeister Mario Horn und „Sperkenprinzessin“ Lisa aus der Partnerstadt Oelsnitz, sowie Rehaus neuen Pfarrer Thomas Persitzky auf den Maxplatz begrüßen konnte. Am Samstag waren die privaten Lebküchner gefragt, denn die Stadt rief zum ersten privaten Lebkuchenbackwettbewerb auf, der gleich beim ersten Mal neunzehn Teilnehmer fand, die die Jury alle probieren musste, um die Sieger zu küren. Am Sonntag brachte der Weihnachtsmarkt in Rehau einen wahren Besucheransturm. Die Menschen strömten in Scharen auf den Maxplatz, den ein wunderschöner Weihnachtsbaum schmückte. Dabei lockten nicht nur die klassischen Verkaufsstände und Buden mit ihren kulinarischen Produkten, auch Deko- und Geschenkartikeln des Weihnachtsmarktes waren bei den Besuchern gefragt, sondern auch die zahlreichen Lebkuchenhändler die noch vor Ort waren. Der zum ersten Mal gemeinsame Lebkuchen- und Weihnachtsmarkt war ein voller Erfolg für die Stadt Rehau.

Text/Bilder: Uwe von Dorn

Den Lebkuchenbackwettbewerb gewann Mini Dogucu (zweite von rechts), den 2. Platz belegte Johanna Amann (zweite von links) und dritte wurde Svenja Wunderlich (links) Bürgermeister Michael Abraham (rechts) übergab jeweils einen Geschenkgutschein der Werbegemeinschaft Rehau.

Himmlisch!
Polsterei Bertram
Fichtig 2
95111 Rehau
Tel.: 09283/2382
Fax: 09283/591573
Öffnungszeiten:
Mo. – Fr. 8.00 – 12.00 Uhr
und 13.00 – 16.00 Uhr

Frohe Weihnachten
und ein gutes Neues Jahr
wünscht Ihnen
Ihre Polsterei Bertram

WÜNSCHE WERDEN WAHR

Ein wunderschönes Weihnachtsfest
und ein gesundes Jahr 2023
wünscht allen Kunden – groß
und klein – von
ganzem Herzen
IHR

karlheinz thunsdorff
Fahr Rad!

Inh.: Robby Busnelli
Friedrich-Ebert-Str. 12 · 95111 Rehau
Telefon: 09283 8989420

Jeans Oase nachhaltig und regional

Bettina Lang, seit 1. September 2022 Inhaberin des Modegeschäftes Jeans Oase in der Friedrich-Ebert-Straße in Rehau, ist zufrieden dass sie das alteingesessene Fachgeschäft für Mode Jeans Oase übernommen hat. „Es ist schön und ich freue mich, dass mich die Rehauer so unterstützten", so Bettina Lang. Vieles ist so geblieben, wie es war, insbesondere die Marke „S.Oliver" finden die Kundinnen weiterhin in der Jeans Oase. Das Sortiment wurde aber auch erweitert, und zwar mit den regionalen und nachhaltigen Marken wie „Bleed" aus Helmbrechts, „Living Crafts" aus Selbitz, „shirteria" aus Schwarzenbach/Saale und „HATICO" aus Tirschenreuth. Zudem gibt es das von der Stadt Rehau entworfene Logo der Aktion #meinrehau auf Hoodies in der Jeans Oase direkt zum Kaufen. Auch für die Herren der Schöpfung gibt es bei der Jeans Oase eine kleine Ecke, wo man Jeans und Oberteile von „Bleed" und „Living Crafts" sowie Hemden von „HATICO" erwerben kann. Und sollte man in den kleinen feinen Laden mal nicht das finden was man sucht, fragen sie doch einfach mal nach, vielleicht kann es Bettina Lang doch besorgen. Weiterhin gibt es noch Einzelteile aus den italienischen Modezentren und sollten sie noch ein Weihnachtsgeschenkt suchen - schauen sie doch einfach mal bei Bettina Lang in der Jeans Oase in Rehau vorbei, da finden sie mit Sicherheit was.

Bild/Text: Uwe von Dorn

Weihnachtswünsche werden wahr bei Leder-Gläsel in Rehau

Oh du fröhliche... alle Jahre wieder fragen wir uns, womit wir unseren Lieben eine Freude zu Weihnachten bereiten können. Etwas Besonderes soll es sein, kein liebloses 08/15-Geschenk, nicht das Xte Parfüm oder die 100ste Krawatte. Eine Fundgrube für Außergewöhnliches ist das Geschäft „Leder-Gläsel" von Anette Gläsel in Rehau. Hier findet man Handtaschen und Gürtel, Geldbörsen, Rucksäcke und Reisegepäck - trendorientiert und jedes Teil sehr besonders. Schals und Tücher, die nicht nur wärmen, sondern auch schmücken. Deko- und Geschenkartikel die man nicht nur „ver"schenken, sondern auch sich selbst schenken möchte. Auch bei Wohnaccessoires wird man fündig und immer wieder zieht ein außergewöhnliches Einzelstück die Aufmerksamkeit auf sich. Ob für Groß oder Klein, für Sie oder Ihn, es ist sicher etwas dabei. Anette Gläsel betreibt ihren Laden mit „Herzblut". Sie freut sich auf ihre Kunden denen sie bei Bedarf natürlich gerne mit persönlicher Beratung zur Seite steht. Machen Sie sich die Freude und bummeln Sie doch mal in aller Ruhe durch den Laden.

Kfz-Technik Hofer UG
Kfz-Meisterbetrieb
Zehstraße 7 · 95111 Rehau
Telefon: 0 92 83/8 81 90 30 · Fax: 0 92 83/89 91 27
mail: kfztechnik-hofer@gmx.de
Kraftfahrzeug Gewerbe – Meisterbetrieb der Kfz-Innung
• PKW-Reparaturen aller Fabrikate
• HU/AU im Haus
• Klimaservice/Reifenservice
• Achsvermessung
• Diagnose und Reparatur aller Komfortsysteme
• Unfallinstandsetzung
• Ersatzteile für PKW von A bis Z per Nachtexpress
Wir wünschen unserer Kundschaft ein frohes Weihnachtsfest und ein gesundes neues Jahr.
– Kostenloser Hol- und Bringservice –

Auszeichnung „Digitales Amt" für die Stadt Rehau

Die Stadt Rehau erhielt die neue Auszeichnung „Digitales Amt" von Bayerns Digitalministerin Judith Gerlach. Als „Digitales Amt" dürfen sich bayerische Kommunen bezeichnen, die mindestens 50 rein kommunale oder zentrale Online-Verfahren im Bayern-Portal verlinkt haben. Nach einer Prüfung durch das Bayerische Staatsministerium für Digitales erhalten die Kommunen ein Schild mit der Aufschrift „Digitales Amt". Das vom Bayerischen Staatsministerium erhaltene Schild wurde von Bürgermeister Michael Abraham im Foyer des Rathauses angebracht. In der Stadt Rehau sind bereits einige Online-Verfahren möglich. Neben der Beantragung von Geburts-, Heirats- und Sterbeurkunden ist auch die Beantragung von Bewohnerparkausweisen, An- und Abmeldungen von Hunden oder beispielsweise die Beantragung von Gestattungen online möglich.

Zimmerei und Projektbetreuung
Schödel · Rehau
Wir wünschen ein frohes Weihnachtsfest und alles Gute im neuen Jahr.
Wir bedanken uns bei unseren Kunden.
Herrmann-Staudinger-Str. 12
95111 Rehau
Tel. 0 92 83/8983357
Fax: 0 92 83/8983356
Funk: 0171/3892337
www.zimmerei-schoedel.de
info@zimmerei-schoedel.de
Zimmererarbeiten
Holzrahmenbau
Altbausanierung
Sonderkonstruktionen
Innenausbau
Parkett

VERKAUFE

1 Heller Elektro-Konvektor K360-T/2000 W, 2 Heizstufen, Turbogebläse 800 W, Standgerät, neu, 62,- €, Tel. 0163-1863553

Völkl Carvingski Tiger Holzkern, 163 cm, Markerbindung, wenig gefahren, VB 40,- €, Tel. 09232-70293

968 CS-Teilumbau-Porsche, TÜV neu, sehr viele Eintragungen, aus Zeitmangel in gute Hände für 15.000,- € abzugeben, Tel. 09285-214975

1-Jahres-Lizenz Virenschutz für PC's „Mc-Afee Live-Safe", Preis: Anstatt 89,- € f. 19,90 €, Tel. 0163-1863553

Garagen, Neu, Stck. ab 800,- € mit Lieferung und Aufbau; Intel-Pentium-hochleistungsprozessor, NP (1996) 6.902,- DM jetzt 352,- €; Yamaha-Mokick ab 2.500,- €, bis 3.500,- € (Sammlung), Tel. 09285-8366

4 Winterräder, 215/65 R17, 99H, Michelin auf Stahl, 65/17 M2 ET38 Tiguan, VB 390,- €, Tel. 0175-8075339

Damenskischuh Atomic Comfort Waymaker 60 Medium Fit, Gr. 26.0/26.5, neuwertig, VS, Tel. 09232-70293

Wasserbett freistehend mit komplettem Unterbau, Größe 180 x 200 cm, Beruhigung 90% mit Delta-Keramikheizung, NP 2.600,- €, VB 180,- €, Tel. 09287-1434

Receiver Digipal T2 HD, DBV-T2 mit TechniSat Mehrwertdiensten zum Empfang von digitalen TV-Programmen in HD-Qualität, auch für Zimmer-Antenne geeignet, 4 Jahre alt, 40,- €, Tel. 09231-82644

Heimtrainer Ketteler Stratos Preis VB, Tel. 09285-1675

Verschenke Gefriertruhe, ca. 15 J., funktioniert, aber zu groß für mich, B118, T72, H90, +/-200 l, Tel. 0151-74128368

Carving-Ski, 1,60 m schwarz/silber/rot, 60,- €; Carving-Ski, 1,20 m, blau-silber, 10,- €, Tel. 0151-74128368

Mercedes B180 Urban, sehr gut erh., 21.200 km, TÜV 2024, Preis VS, Tel. 09287-3751

IHR PARTNER
wenn's um Renovierungsarbeiten Wand, Decken, Boden geht!
Sprechen Sie uns an und nennen Sie uns Ihre Wünsche.
PETRAS BAU
Zdeněk Petříčk
Palackého 18
35201 ASCH/CZ
IČ: 01769774
Tel.: 0042 0792421699
Tel.: 0042 0354525071

VERMIETE

Garagenvermietung! Ab 40,- € monatlich, z.B. für Sommer- und Winterauto, + **Renditeobjekt Zentrum Kirchenlamitz!** 7,6% Rendite an einer Garagenanlage (für Käufer) Telefon: 09285-214975

SUCHE

Sammler sucht alte Emailschilder, Orden 3. Reich und Geldscheine (Banknoten), Tel. 09285-2440303

Zuverlässige Haushaltshilfe in Marktredwitz gesucht, Tel. 0160-3001334

Suche gebrauchte Motorsäge! evtl. auch reparaturbedürftig, Tel. 0174-7461679

Sammler sucht Münzen! Gold, Silber, Platin, Barren, Unzen, Kaiserreich, Dt.Reich, DM, DDR, China, Schilling, Dollar, Rubel, Ausland, Thaler Medaillen (Göde, MDM) und komplette Sammlungen, Tel. 09285-2440303

Rentnerin sucht dringend Wohnung! 50-60 qm im Erdgeschoss mit Balkon od. Terrasse, Tel. 09285-9687108

HANFT PORZELLAN FUNDGRUBE
Suche Rosenthal und Hutschenreuther
Porzellan u. Porzellankataloge – alles anbieten
Wittelsbacherstr. 4 · 95100 Selb
Tel. 09287/1011 · Handy: 0170/3161012
www.porzellanfundgrube.de · info@porzellanfundgrube.de

SONSTIGES

Hochzeitsfahrten im Mercedes-Oldtimer oder Full-Size-Musclecar! Preise, Infos unter: www.fischer-classic.de oder Tel. 0170-3358012

Kachelofenbauer übernimmt Kachelofenreinigung usw. Tel. 09287-3363

Glück und Zufriedenheit! Menschen-Zusammenführung für anschlusssuchende Frauen und Männer (mit ca. 550 Personen) hilft, damit es keine einsamen und unglücklichen Menschen mehr gibt!

Neu: Hochzeitsfahrten im weltweit schnellsten hochzeitsweisen Rennfahrzeug, mit Straßenzulassung, von einem früheren deutschen Formel 1 Rennfahrer, welcher 128 Rennen in der Formel-1-Weltmeisterschaft bestritten hat (4-sitzig), oder speedgelben PORSCHE 911 Carrera AERO-Sport-Rennwagen (4-sitzig)! Tel.: 09285-8366 bzw. ka7668-226@online.de

Entsorge kostenlos Ihr restliches Heizöl (ab ca. 300 Ltr.) mit samt den Behältnissen, Tel.: 0171-8423988

Kachelofenbauer übernimmt Kachelofeneinsatzwechsel Alt gegen Neu), (BlmSchV), Tel. 0171-3211412

Strom-, Gaskosten zu hoch? Ich helfe sparen kostenlos! Einf. Wechsel, Privat/Gewerbe, Tel. 0175-5130093

Wir suchen stundenweise eine
Bürokraft
(m/w/d)
Telefon: 0176-22340253

Selb Historische Ansichten

FOTOKALENDER 2023
FOTOKALENDER 2023
mit historischen Ansichten von Selb
für nur **7,90 €**
erhältlich im
DRUCK u. WERBEZENTRUM SELB
Hohenberger Str. 49
95100 Selb
Tel. 09287 2163
Forum Selb erleben e.V.
Ludwigstraße 29
95100 Selb
Tel. 09287 956383
Andrea Popp
Ludwigstraße 36
95100 Selb
Tel. 09287 2787

COUPON FÜR KOSTENLOSE PRIVAT-ANZEIGEN BIS 3 ZEILEN

Senden Sie diesen Coupon per Post oder Fax an:

Druck- u. Werbezentrum
Hohenberger Str. 49 · 95100 Selb · Fax 0 92 87/ 31 16

Hier den Text für Ihre private Kleinanzeige im _____ eintragen:
Monat

Name, Vorname

Straße

PLZ/Ort

Telefon

Bitte nach jedem Wort und jedem Satzzeichen ein Kästchen freilassen.
Bei Chiffre-Anzeigen beträgt die Gebühr 3,50 Euro für die Zusendung. Bitte in Form von Briefmarken beilegen!

Stadtmarketing FORUM SELB erleben e.V.

DRUCK- U. WERBEZENTRUM SELB

& E!XPRESS
Monatszeitschrift für Oberfranken

Liebe Leser, Kunden und Freunde unseres Hauses!
Herzlichen Dank für Ihre Treue in besonderen Zeiten!
Wir wünschen Ihnen angenehme Feiertage und einen optimistischen Start ins neue Jahr!

Autohaus MOCKER

Das ist MEINE Werkstatt!

Autohaus Mocker GmbH
Schlachthofstraße 5
95100 Selb
Tel.: 09287 70836
www.autohaus-mocker.de

KFZ-Reparaturen aller Fabrikate

DRUCK- U. WERBEZENTRUM SELB

BUCHKALENDER für 2023
ab 3,95 €
www.büromarktselb.de
Hohenberger Straße 49 · 95100 Selb
Telefon: 09287/2163 · Telefax: 09287/3116

GESCHENKTIPP!
Sie brauchen eine Geschenkidee?
Dann überraschen Sie doch mit einem **Selber Einkaufsgutschein***, der bei über 50 Mitgliedsgeschäften eingelöst werden kann.

KAUF IN SELB :-)

* Den Gutschein erhalten Sie in der Geschäftsstelle des Forum „Selb erleben!".

FISCHHALLE TAUER
Schloßplatz 3 · 95100 Selb
Telefon: 0 92 87/22 13
Wir wünschen unseren Kunden einen guten Rutsch ins Neue Jahr, bleiben Sie Gesund!
Vom 02.-04.01.23 haben wir geschlossen.
Ab 05.01.23 sind wir wieder für Sie da.
Laufend frisch gewässerter Stockfisch, Räucherware aus eigener Räucherei, Salate aus eigener Produktion. Frischfisch 3x wöchentlich frisch geliefert und Wild aus heimischen Wäldern.

Selb in Bayern
TOURIST-INFORMATION
Ludwigstr. 29
95100 Selb
09287 956385
info@selb.de
www.selb.de

Alles rund um's Weihnachtsfest
Tolle Geschenkideen
auch für Vegetarier und Veganer
KORNBLUME
Ihr Bio-Markt in Selb
Marktplatz 13
Tel. 09287-70436
kornblume-naturkost.de

GÄRTNEREI KUHL
Bernd Rödel
Hohenberger Str. 48 · 95100 Selb · Telefon: 09287/2497
- Blumen u. Topfpflanzen
- Beet- u. Balkonpflanzen
- vorgepflanzte Balkonkästen
- Floristik für alle Anlässe
- Trauerbinderei
- Grabpflege, Grabneuanlage
- Lieferservice Selb, Schönwald und Umgebung

www.gaertnerei-kuhl.de

Schreinerei Gulden
95100 Selb · Tannenweg 10
Tel./Fax: 09287/6150 · Mobil: 0175/4434153
- Haus- und Zimmertüren
- Fenster-/Isolierverglasungen
- Rollos/Insektenschutz
- Holzdecken
- Bodenbeläge
- Schlüsseldienst

TRADITIONSMETZGEREI SANDNER
Ludwigstraße 45 - 9500 Selb
Tel. 09287 / 23 93
www.metzgerei-sandner.de

RONA
5 Star Glass
RONA Deutschland GmbH
NEU im Rosenthal-Outlet-Center, Selb
Tel.: 09287 / 99 88 490
E-Mail: verkauf@ronaglas.de

5-Sterne-Glas für Profis + Liebhaber
- gezogene, nahtlose Stiele und hohe Bruchfestigkeit
- lasergeschnittener Mundrand
- hohe Spülmaschinenbeständigkeit
- lange Nachkaufmöglichkeit

Neue Bezugsquelle für Gastronomen
Schönwalder Weg 10, 95100 Selb

Petzoldt
BRILLEN · CONTACTLINSEN
- Brillen + Kontaktlinsen aller Art
- ausführliche Sehschärfeprüfung
- umfangreiche Sehberatung

Ludwigstraße 42 · 95100 Selb
Telefon: 09287/2229

Selb Historische Ansichten

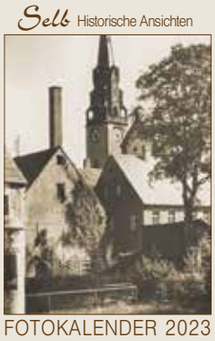

FOTOKALENDER 2023

FOTOKALENDER 2023
mit historischen Ansichten von Selb
für nur 7,90 €
erhältlich im
DRUCK u. WERBEZENTRUM SELB
Hohenberger Str. 49 | 95100 Selb
Forum Selb erleben e.V.
Ludwigstraße 29 | 95100 Selb
Andrea Popp
Ludwigstraße 36 | 95100 Selb