

EXPRESS

Monatszeitschrift mit Veranstaltungshinweisen für Oberfranken

Ausgabe April 2023

16. Jahrgang

Kostenlose Verteilung an alle Haushalte im Raum Selb – Schönwald – Rehau – Regnitzlosau – Marktredwitz – Wunsiedel – Waldershof – Röslau – Niederlamitz – Kirchenlamitz – Marktleuthen – Thiersheim – Thierstein – Höchstädt – Hohenberg a.d. Eger – Schirnding – Arzberg und zusätzliche Auslagestellen in Schwarzenbach/Saale – Oberkotzau – Döhlau – Weißenstadt. Weitere Auslagestellen in Tschechien: Hranice (Roßbach), Aš (Asch), Mokřiny, Františkovy Lázně (Franzensbad), Doubrava (Grün), Cheb (Eger)

In dieser Ausgabe können Sie sich informieren über:

APOTHEKEN-
NOTDIENSTE
Seite 2

KULTUR
UND REISEN
Seite 4 – 5

ANGEBOTE DER
MITGLIEDER DES
FORUM SELB
Seite 6

BAUEN-RENOVIEREN
SCHÖNER WOHNEN
Seite 8 – 15

MOTORISIERT
DURCH DEN
FRÜHLING
Seite 16 – 18

VERANSTALTUNGEN
Was – Wann – Wo
Seite 22 – 26

KLEINANZEIGEN
Seite 27

GOLDANKAUF MARKTREDWITZ

Neueröffnung
(ehem. RÖTZER Uhren und Schmuck) Inh. M. Rießbeck

Ottostraße 16 · Telefon: 0171 9826101

Gold- und Silberverkauf ist Vertrauenssache

Sie werden sehen, Ihr Vertrauen zahlt sich aus, und das in bar.

Wir kaufen zu aktuellen Tagespreisen

Schmuck (auch defekt), Altgold, Münzen, Medaillen, Orden, Barren, Uhren, Zahngold (auch mit Zähnen), Platin, Palladium, Silber, Silberbestecke, Zinn usw.

Sprechen Sie mit uns und lassen Sie sich kostenlos beraten.

SELB
Marienstraße 17
Mo., Mi., Fr.
10.00 – 17.00 Uhr

MÜNCHBERG
Kulmbacher Str. 11
Di. 10.00 – 13.00 Uhr
Do. 10.00 – 17.00 Uhr

BAD STEBEN
Schützenstraße 4
Di. 14.00 – 17.00 Uhr
oder nach Termin

MARKTREDWITZ
Ottostraße 16
Mo., Mi., Fr. 10.00 – 16.00 Uhr
Sa. 10.00 – 13.00 Uhr

DRUCK- UND
WERBEZENTRUM
SELB

**50%
RABATT**

auf alle noch
vorrätigen

KALENDER
für das Jahr 2023

www.buromarktselb.de
Hohenberger Str. 49
95100 Selb
Telefon: 09287 2163



LA BIOSTHETIQUE®
PARIS

*Balayage – wie von
der Sonne geküsst*

LA BIOSTHETIQUE COLORATION
Natürlich, verspielt, sinnlich.
Ihr Farbexperte ist gerne für Sie da.

BIOSTHETIQUE FRISEUR
Stella Dressel
Schillerstraße 41 · 95100 Selb
Telefon: 09287-870 444 · Fax: 09287-965 577
www.stella-dressel-friseur.de

Not- und Hilfsdienste

Notarzt / Rettungsdienste 112

Apotheken-Notdienst

**Schwarzenbach / Rehau / Oberkotzau
Regnitzlosau / Kirchenlamitz / Marktleuthen
Selb / Schönwald** (Änderungen vorbehalten)

- Apothek C. Burger (Rehau)** · Maxplatz 3
Tel. 0 92 83 / 74 51 · 8./20. April 2023
- Schloß-Apothek (Schwarzenbach)** · Jean-Paul-Str. 1
Tel. 0 92 84 / 94126 · 5./17./29. April 2023
- Stadt-Apothek (Kirchenlamitz)** · Weißenstädter Str. 4
Tel. 0 92 85 / 15 32 · 2./14./26. April 2023
- Regnitz-Apothek (Regnitzlosau)** · Inselweg 4
Tel. 0 92 94 / 9 41 11 · 4./16./28. April 2023
- Steinbock-Apothek (Oberkotzau)** · Schulstr. 1a
Tel. 0 92 86/2 57 · 12./24. April 2023
- Stadt-Apothek (Marktleuthen)** · Humboldtstr. 13
Tel. 0 92 85/4 80 · 11./12./24. April 2023
- Saale-Apothek (Schwarzenbach)** · Kirchenlamitzer Str. 1
Tel. 0 92 84/9 49 00-0 · 6./18./30. April 2023
- Ludwig-Apothek (Selb)** · Ludwigstraße 21
Tel. 0 92 87/ 28 29 · 7./19. April 2023
- Strauß-Apothek (Schönwald)** · Schulstraße 11
Tel. 0 92 87/55 24 · 11./23. April 2023
- Hubertus-Apothek (Rehau)** · Ludwigstr. 14
Tel. 0 92 83/13 17 · 10./22. April 2023
- Neue Apothek (Selb)** · gegenüber Finanzamt
Tel. 0 92 87/26 93 · 9./21. April 2023
- Alte Apothek (Selb)** · Ludwigstraße 9
Tel. 0 92 87/7 73 33 · 1./13./25. April 2023

Hospiz-Initiative Selb e.V., Telefon 09287/760522 • **Gift-Notruf Krankenhaus Selb**, Telefon 09287/9710 • **Polizei, Überfall 110** • **Feuerwehr 112** • **Aids-Beratung**, Tel. 09232/9710 • **Notruf für Frauen**, Frauenhaus Selb, Tel. 09287/77111 • **Psychologische Beratungsstelle für Erziehungs-, Ehe- u. Lebensfragen** Hauptstelle Selb 09287/2770 • **Technisches Hilfswerk** 09287/77310 • **Telefonseelsorge** 0921/11101 • **Polizeiinspektion Selb** Tel. 09287/9914-0 • **Krankenhaus Selb** Tel. 092 87/9710 • **Johanniter-Unfall-Hilfe, Patientenfahrdienst, Hausnotruf, Menüdienst** Dienststelle Wunsiedel, Tel. 09232/8814-53 • **Malteser Hilfsdienst**, Hausnotruf, Essen auf Räder, etc., Tel. 09287/91225 • **Bayerisches Rotes Kreuz, Kreisverband Wunsiedel i.F.**, Hauskrankenpflege, Tagespflegestätte, Patientenfahrdienst, Essen auf Rädern, Hausnotruf, Betreuungsverein, Betreuung zu Hause, Tel. 09231/96260

Landkreis Wunsiedel (Änderungen vorbehalten)

- Stadt-Apothek (Waldershof)** · Ringstr. 27
Tel. 0 92 31/7 13 13 · 12./17. April 2023
- Sonnen-Apothek am Klinikum (MAK)** · Nansenstr. 9
Tel. 0 92 31/9 73 93 10 · 9./21. April 2023
- Kronen-Apothek (Röslau)** · Brückenstr. 2
Tel. 0 92 38/329 89 · 23. April 2023
- Marien-Apothek am Klinikum (MAK)** · Jean-Paul-Str. 33
Tel. 0 92 31/50 77 680 · 6./18./30. April 2023
- Brunnen-Apothek (WUN)** · Bibersbacher Str. 2
Tel. 0 92 32/9 95 90 · 4./16./28. April 2023
- Burg-Apothek (Thierstein)** · An der Kirche 13
Tel. 0 92 35/4 87 · 2./14./26. April 2023
- Stadt-Apothek (WUN)** · Maximilianstr. 31
Tel. 0 92 32/20 33 · 10./22. April 2023
- Neue Apothek (WUN)** · Ludwigstr. 34
Tel. 0 92 32/22 26 · 8./20. April 2023
- Marien-Apothek (MAK)** · Kolpingstr. 2
Tel. 0 92 31/5160 · 5./24./29. April 2023

- Stadt-Apothek (Weißenstadt)** · Kirchenlamitzer Str. 38
Tel. 0 92 35 / 2 72 · 3./15./27. April 2023
- Stadt-Apothek (Arzberg)** · Marktplatz 3
Tel. 0 92 33 / 16 25 · 3./15./27. April 2023
- Sonnen-Apothek (MAK)** Markt 11
Tel. 0 92 31/22 03 · 7./19. April 2023
- Apothek in Nagel (Nagel)** · Zehntweg 1
Tel. 0 92 36/9815-0 · 1./13./25. April 2023

Versicherungsverein Selb und Umgebung
gegründet im Jahr 1831
über 190 Jahre Leichenkasse Selb
Kirchleinsgrund 3
95100 Selb
☎ (0 92 87) **28 09**

Bestattung "HEIMKEHR" GmbH
beim Friedhof
Feuer- und Erdbestattungen
Überführungen
Erledigung aller Formalitäten
Vorsorgen für die eigene Bestattung
Nach Geschäftsschluss:
Tel.: 01 72/1 07 57 74
Tel.: 01 72/1 49 54 26

Mietauto Gruber
Tel. 09287/500 90 87
Sedanstraße 36 · 95100 Selb

*Pünktlich
Zuverlässig
Preiswert*

Unsere Leistungen:
Krankenfahrten, Tagesklinikfahrten, Stadtfahrten,
Überlandfahrten, Schulbeförderung, Flughafentransfer,
Disco, Kneipen-Fahrten



Neue Adresse – Neue Telefonnummer!
Fußpflege Barbara Goßler
Lenauweg 6 · 95100 Selb
Tel. 09287 891648

IMPRESSUM:
Herausgeber: Druck und Verlag Reiner Zörntlein, Hohenberger Straße 49, 95100 Selb, Tel.: 09287/2163, E-mail: vorstufe@druckereiselb.de, St.-Nr. 258/293/20056. Satz und Gestaltung: Druck und Verlag Reiner Zörntlein. Verteilung: Prospaga Kulmbach. Zuschriften sind erwünscht, für unverlangt eingesandte Beiträge kann jedoch keine Haftung übernommen werden. Namentlich gekennzeichnete Artikel geben nicht unbedingt die Meinung der Redaktion wieder. Kürzungen vorbehalten. Titel und Gestaltung - auch von Anzeigen - sind urheberrechtlich geschützt. Nachdruck, auch auszugsweise, nur mit schriftlicher Genehmigung des Verlags. Für Irrtümer wird keine Haftung übernommen. Zuschriften unter: Druck und Verlag Reiner Zörntlein, Hohenberger Straße 49, 95100 Selb. Redaktionsschluss für Anzeigen/Beiträge für die Ausgabe Mai 2023 ist der 14. April 2023.

Den EXPRESS finden Sie im Gebiet Weißenstadt an der Tankstelle Färber, Bayreuther Straße 36. Im restlichen Erscheinungsbereich kostenlose Verteilung an alle erreichbaren Haushalte.

WEISS KÜCHEN
Zufriedene Kunden sind unser Erfolg seit über 50 Jahren
Selb, Bahnhofstr. 10



Musterküche CALAS
285 x 245 cm (inkl. Geräte)
Anpassbar an Ihre Raumgröße
Nochmals reduziert!
Lieferpreis **2.900,- €** www.kuechen-weiss.de



Grauer Star?

Gut Sehen mit
unserer augenoptischen
Komplettversorgung

Wir beraten Sie gerne
schon vor der OP!



Ludwigstr. 39 • 95100 Selb
Telefon: 09287 2932
www.amon-selb.de

Förderverein des Porzellanikons verkauft Porzellan in Selb

„Schönes bringt Freude und braucht Freunde“ unter diesem Motto verkauft der Förderverein des Porzellanikons nun auch in der Innenstadt von Selb Porzellan, das gespendet wurde. Der Laden in der Friedrich-Ebert-Straße 1 wurde dem Verein kostenlos von der Stadt Selb zu Verfügung gestellt.

Das ist eine win-win-Situation, so Oberbürgermeister Ulrich Pötzsch. Mit dieser Idee wird Leerstand sinnvoll genutzt.

Circa 200 Mitglieder zählt der Förderverein, der mit den Geldern z.Bsp. das Porzellanikon bei der Anschaffung von Exponaten unterstützt, aber auch Schülerfahrten zum Porzellanikon ermöglicht. Einnahmen erzielt der Verein durch die Mitgliedsbeiträge, durch Veranstaltungen und natürlich durch den Verkauf von ihm zu Verfügung gestelltem Porzellan zum Porzellinerfest. Nun ist durch dieses Ladengeschäft eine weitere Möglichkeit geschaffen wor-



den, Einnahmen zu generieren. Vorsitzende Rosemarie Döhler freut sich über diese Möglichkeit und kann sich auch vorstellen, anderen Vereinen an dem einen oder anderen Samstag die Möglichkeit zu bieten, sich zu präsentieren. Geöffnet wird jeden Samstag von 9.00 bis 13.00 Uhr sein und an speziellen Festen und verkaufs-

offenen Sonntagen. In dieser Zeit kann auch Porzellan abgegeben werden. Eine besondere Bitte geht auch noch einmal dahingehend, keine alten Unterlagen, Fotos oder Aufzeichnungen aus der Hochzeit der Porzellanherstellung weg zu werfen. Auch diese werden gern gesichtet und archiviert, so Rosemarie Döhler. *p.h.*

Primelaktion „Frühlingserwachen“

Auch in diesem Jahr hat das Forum „Selb erleben!“



Von links: Nadja Hochmuth, OB Pötzsch, Renate Wölfel und Carmen Küspert.

mit seinen Mitgliedsfirmen zum kalendarischen Beginn schon mal den Frühling begrüßt. Rund 1.400 farbenprächtige Primeln wurden zur Freude ihrer Kunden in den teilnehmenden Läden, Gaststätten und Handwerksbetrieben verschenkt, so auch bei unserem langjährigem Mitglied Carmen Küspert – Tapeten, Farben, Hobby. Das FORUM und seine Mitglieder wollten mit dieser Aktion „Danke für Eure Unterstützung“ sagen.

XL starke *Mode* für Männer
... und mehr

Inh. Gabriele Rucker · Ludwigstraße 35 · 95100 Selb
Tel. 09287/95 63 90 · Fax: 09287/95 63 91 · www.xl-undmehr.de

Leichte Sommerhosen von Pioneer
verschiedene Farben
Gr. 34/30 bis 44/34 ab € 49.90

Neue Polos v. Hajo
L – 3XL

Neue Hemden v. Jupiter
L – 3XL

Genießen Sie ein bunt gemischtes Programm im Rosenthal Theater

Die Konzertreihe „Haus Marteau auf Reisen“ des Bezirks Oberfranken führt die musikalische Elite aus aller Welt zu Auftritten durch ganz Ober-



franken. Dieses Mal steht das Cello im Mittelpunkt. Im Rosenthal-Theater Selb konzertieren am **Mittwoch, 5. April um 18 Uhr junge Cellistinnen**



und Cellisten, die zuvor an einem Meisterkurs mit Prof. Jakob Spahn in der Internationalen Musikbegegnungsstätte in Lichtenberg teilgenommen haben. Sie erwartet ein hochkarätiges Kammerkonzert in dem schönen Ambiente des Bühnenhauses, wie Sie es sonst nur in großen Metropolen zu erleben können. Der Dozent des Meisterkurses für Violoncello, Prof. Jakob Spahn, ist Solocellist der Bayerischen Staatsoper in München. Er hat an der Hochschule für Musik „Hanns Eisler“ in Berlin studiert und sein Solistendiplom mit Auszeichnung abgeschlossen. Darüber hinaus war er Stipendiat der „Karajan-Akademie“ bei den Berliner Philharmonikern. Als Preisträger zahlreicher nationaler und internationaler Wettbewerbe wurde er auch 2010 beim ARD-Wett-



bewerb mit dem Sonderpreis der „Alice-Rosner-Foundation“ ausgezeichnet. Als Solist konzertierte er u. a. mit dem Wiener Concert Verein und der Russischen Kammerphilharmonie St. Petersburg. Er lehrt an der Musikhochschule Nürnberg und seit dieser Saison auch in der Künstlervilla Haus Marteau in Lichtenberg. Tickets für 15,- Euro.

„Grace Notes“ ist der Titel eines einzigartigen Konzertes mit geistlicher A-Cappella-Musik, das bereits in einigen der schönsten Kapstädter Kirchen, in Luxemburg, Deutschland und Österreich aufgeführt wurde. Am **Samstag, 22. April um 19.30 Uhr** singt **The Cape Town Opera Chorus** dieses Programm im **Rosenthal-Theater Selb**. Nach der gefeierten Erstaufführung in Frankreich im Jahr 2016 und den ausverkauften Kon-



zerten in Kapstadt freuen sie sich, dieses besondere Konzept mit sakraler Musik wieder aufleben zu lassen. Grace Notes stellt Alte und Neue Musik aus Europa und Afrika gegenüber und mischt geistliche Kompositionen von Byrd, Palestrina und Pärt mit religiöser Musik der Xhosa, Venda, Zulu und Sotho. Auf bewegende Weise spürt das Programm der Sehnsucht nach, Spiritualität durch Musik auszudrücken – und schafft Verbindungen zwischen Kontinenten und Jahrhunderten. 2013 wurde der Cape Town Opera Chorus bei den International Opera Awards als „Chor des Jahres“ ausgezeichnet und gilt mittlerweile als eines der überzeugendsten und vielfältigsten Vokalensembles weltweit. Unter seinem Leiter Marvin Kernelle

tritt der Chor mit einem umfangreichen Repertoire auf – von Oper über traditionelle Hymnen bis hin zu Jazz und Spirituals. Der Chor gastiert regelmäßig in Frankreich, Spanien, Italien, den Niederlanden, Irland, Deutschland, Österreich, Schweden, Großbritannien, Argentinien, Australien, Hongkong, Südkorea und Dubai. Das Ensemble und seine Mitglieder sind bekannt für ihre Vielseitigkeit, ihre lebendigen Auftritte und ihre kraftvollen Stimmen. Erleben Sie den einzigartigen südafrikanischen Stimmklang direkt hier in Selb, Oberfranken. Tickets ab 29,- Euro.

Einst ein Kultfilm - jetzt zurück auf den Brettern, die die Welt bedeuten. „Die Geierwally“ ist eine Geschichte aus den Alpen, die auf dem Roman von Wilhelmine von Hillern basiert. Im **Rosenthal-Theater Selb** wird sie am **26. April um 19.30 Uhr** in der Fassung von Hans Gnant aufgeführt. Das Ensemble der **Theatergastspiele Fürth** besteht aus bekannten Schauspielern, wie Rebecca Lara Müller, Norbert Heck-



ner, Fabian Kuhn, Alexander Milz, Simona Mai, Ferdinand Ascher, Stefan Pescheck und Andrea Heuer. Die Regie führt Thomas Rohmer. Worum es geht. Die hübsche Bauerntochter Wally liegt im Streit mit ihrem Vater, der sie mit Vinzenz verheiratet will, den sie aber nicht liebt. Sie liebt einen anderen, den Jäger Josef. Er hatte sie einst



vor einem mächtigen Geier gerettet und ihr daraufhin den Spottnamen „Geierwally“ gegeben. Nach einer hefti-



gen Auseinandersetzung mit ihrem Vater flieht Wally in die Berge und kehrt erst nach dem Tod ihres Vaters wieder auf den Hof zurück. Liebe und Stolz ringen miteinander in ihr, niemals würde sie ihre wahren Gefühle offenbaren. Dramatische Ereignisse lassen jedoch die harte Schale um ihr Herz erweichen. Wird Sie ihren geliebten Josef jemals in die Arme schließen? Oder soll es einfach nicht sein? Eine grausame Tragödie um Liebe, Ehre und Eifersucht scheint ihren Lauf zu nehmen ... Tickets ab 25,- Euro. **Infos zum Vorverkauf und zum Theater finden Sie im Internet unter <https://www.theater-selb.de>.** Persönlich erreichen Sie uns im Kulturamt der Stadt Selb, Ludwigstr. 6, Tel. 09287 883-125, E-Mail: kulturamt@selb.de. **Für Kurzentschlossene** öffnet die Abendkasse immer 1 Stunde vor Vorstellungsbeginn.

Fotos: Andreas Bassimir/Theatergastspiele Fürth



Rosenthal Theater Selb *Ein Theater zum Verlieben ...*

April, April – der weiß nicht, was er will ... Genießen Sie ein bunt gemischtes Programm bei uns im Theater.

Sonntag, 02.04.23, 15.00 Uhr

Cocomico-Theater: „Conni – Das Zirkus-Musical“
Ein Musicalspaß für die ganze Familie, zum Mitmachen, Mitlachen und Miterleben, mit vielen tollen Songs und ganz viel Charme! Für alle ab 3 Jahren!

Mittwoch, 05.04.23, 18.00 Uhr

Haus Marteau auf Reisen: „Das Cello im Fokus“
Junge Cellistinnen und Cellisten spielen Werke, die sie im Haus Marteau während des Meisterkurses mit Prof. Jakob Spahn erarbeitet haben. Die Stars von morgen schon heute.

Dienstag, 11.04.23, 19.30 Uhr

The 12 Tenors: „Power of 12“
Welthits von Klassik bis Pop! Die 12 Tenöre versprechen in einer spektakulären Bühnenshow mit Live-Band Leckerbissen für Augen und Ohren.

Dienstag, 18.04.23, 19.30 Uhr

Theater Hof in Selb: „Die Weiße Rose“
Die moderne Oper konzentriert sich auf die letzten Stunden von Hans & Sophie Scholl. Im Foyer: Ausstellung „Weiße Rose. Der Widerstand der Studenten gegen Hitler, München 1942/43.“ Um 18.45 Uhr findet eine Werkeinführung durch das Theater Hof statt.

Samstag, 22.04.23, 19.30 Uhr

The Cape Town Opera Chorus: „Grace Notes“
Das Programm vereint spirituelle Werke aus Afrika mit europäischer Chormusik von Palestrina, Byrd, Bruckner, Pärt und Nystedt. 2013 – „Bester Opernchor“ bei den International Opera Awards in London

Mittwoch, 26.04.23, 19.30 Uhr

Theatergastspiele Fürth: „Die Geierwally“
Eine Liebesgeschichte aus den Alpen in einer Fassung von Hans Gnant, mit u. a. Rebecca Lara Müller, Norbert Heckner, Fabian Kuhn und Alexander Milz. Regie: Thomas Rohmer

Tickets und Info zu Vorverkaufsstellen gibt's im Internet unter www.theater-selb.de, FB: @TheaterSelb, IG: @theater.selb

Wir sind auch weiterhin persönlich für Sie da:
Tel. 09287 883-125 · mail:kulturamt@selb.de

Soviel
Urlaub muss sein.

Große Vielfalt, kleine Preise.
Jetzt alltours buchen!
Natürlich im Reisebüro.

Türkei, Side - Sommerferien
Hotel Sandy Beach ****
im Doppelzimmer, alles inklusive
1 Woche p. P. **ab 899 €**

Mallorca, C. Ratjada - Sommerferien
allsun Hotel Illot Park *****
im Appartements, alles inklusive
1 Woche p. P. **ab 979 €**

Rhodos, Lardos - Sommerferien
Hotel Sunrise ****
im Doppelzimmer, alles inklusive
1 Woche p. P. **ab 1099 €**

alltours
alles, aber günstig.

Jetzt in Ihrem Reisebüro:
Rsb. Schmidt / Inh. C. Hillgruber
Wittelsbacherstr. 2
95100 Selb
Telefon 09287 - 3032
info@rsb-schmidt-selb.de

alltours flugreisen gmbh · Dreischeibenhäuser 1 · 40211 Düsseldorf
Tagesaktuelle Preise – Irrtümer und Preisänderungen vorbehalten.

Ludwigstr. 26 • 95100 Selb

Tel.: 0 92 87 / 5 69 09 33

Mai:

- 04.05. - 08.05.23 Lago Maggiore - Hotel am See
- 14.05.2023 Muttertagfahrt Tagesfahrt
- 19.05. - 21.05.23 Fahrt ins Blaue
- 23.05. - 26.05.23 Stipp Visite beim Bergdoktor Am „Wilden Kaiser“
- 26.05. - 29.05.23 Funkelndes schwäbisches Meer

5 Tage ab 549,00 €
79,00 €
3 Tage ab 169,00 €
4 Tage ab 549,00 €
4 Tage ab 459,00 €

Juni:

- 01.06. - 04.06.23 Ahoi - Usedom
- 04.06. - 07.06.23 Ein Märchenschloss an der Mosel Inkl. Weinprobe und Schifffahrt
- 07.06. - 14.06.23 Norwegische Highlights Anreise mit der Color Line
- 07.06. - 15.06.23 Apulien Schatzkammer Südtaliens
- 09.06. - 11.06.23 Fahrt ins Blaue
- 23.06. - 26.06.23 Verona - Opernfestspiele
- 27.06. - 01.07.23 Bilderbuch - Holland

4 Tage ab 444,00 €
4 Tage ab 759,00 €
 7 Tage ab 1499,00 €
9 Tage ab 999,00 €
3 Tage ab 169,00 €
4 Tage ab 499,00 €
5 Tage ab 599,00 €

Juli:

- 03.07. - 08.07.23 Masuren - idyllisch, traditionell, gut
- 14.07. - 16.07.23 Moin, Moin Hamburg
- 22.07. - 25.07.23 Breslau - Krakau

6 Tage ab 559,00 €
3 Tage ab 259,00 €
4 Tage ab 399,00 €

August:

- 06.08. - 09.08.23 Erlebnis Wachau - Luxus und Kulinarik
- 19.08. - 26.08.23 Donaukreuzfahrt Passau - Linz - Wien - Bratislava - Melk
- 24.08. - 27.08.23 Flanieren am Genfer See
- 24.08. - 27.08.23 Flandern - köstlich, historisch, meisterlich -
Exklusives Boutique Hotel in Gent
- 27.08. - 31.08.23 Fischland-Darß-Zingst - Ostseeküste

4 Tage ab 659,00 €
 8 Tage ab 999,00 €
4 Tage ab 699,00 €
4 Tage ab 659,00 €
5 Tage ab 499,00 €

September:

- 02.09. - 03.09.23 Weinfest in Bingen am Rhein
- 12.09. - 22.09.23 Caorle - Badeurlaub
- 15.09. - 17.09.23 BUGA - Weltpremiere Das Joy Fleming Musical
- 22.09. - 24.09.23 Almbtrieb in Südtirol
- 26.09. - 01.10.23 Faszinierende Hauptstätte Kopenhagen - Stockholm - Oslo

2 Tage ab 149,00 €
11 Tage ab 899,00 €
3 Tage ab 349,00 €
3 Tage ab 299,00 €
 6 Tage ab 599,00 €



Oktober:

- 06.10. - 08.10.23 Dine & Opera auf dem Rhein Die schönsten
Arien von Verdi und Puccini
- 09.10. - 14.10.23 Sardinien - Ein Juwel im Mittelmeer
- 16.10. - 19.10.23 Herbstliches Weinfest am Gardasee
- 20.10. - 23.10.23 Törggelen in Südtirol
- 25.10. - 30.10.23 Fahrt ins Blaue „All Inklusive“
- 27.10. - 29.10.23 Federweißer Fest in Rudesheim

 3 Tage ab 499,00 €
6 Tage ab 799,00 €
4 Tage ab 459,00 €
4 Tage ab 299,00 €
6 Tage ab 555,00 €
3 Tage ab 299,00 €

November:

- 01.11. - 04.11.23 Barcelona - Hotel im Zentrum
- 05.11. - 11.11.23 Sizilien zur Orangenernte Neapel - Palermo - Ätna - Taormina
- 15.11. - 21.11.23 Blumeninsel Madeira inkl. Führungen, Eintritte und Weinprobe
- 30.11. - 03.12.23 Adventkreuzfahrt Wien durch die Wachau

 4 Tage ab 599,00 €
 7 Tage ab 799,00 €
7 Tage ab 1199,00 €
 4 Tage ab 459,00 €

Dezember:

- 08.12. - 10.12.23 Hamburg zu Weihnachtszeit
- 15.12. - 17.12.23 Romantische Straße im Advent
- 30.12. - 03.01.23 Silvesterreise

3 Tage ab 299,00 €
3 Tage ab 259,00 €
5 Tage ab Preis folgt

Bei allen Fahrten
ist Haustürabholung inkl.
Tagesfahrten - Programm erhalten
Sie in unserem Büro.

unser Motto

Tierwohl an erster Stelle



SELB

Ludwigstr. 45 | 95100 Selb
Tel. 09287 / 2393

REHAU

Pfarrst.18 | 95111 RehaU
Tel. 09283/1303

MARKTREDWITZ

Markt 24 | 95615 Marktredwitz
Tel. 09231/1303

Autohaus MOCKER
Das ist **MEINE Werkstatt!**
Autohaus Mocker GmbH
Schlachthofstraße 5
95100 Selb
Tel.: 09287 70836
www.autohaus-mocker.de
KFZ-Reparaturen aller Fabrikate

TRADITIONSMETZGEREI SANDNER
Ludwigstraße 45 - 9500 Selb
Tel. 09287 / 23 93
www.metzgerei-sandner.de

DRUCK- U. WERBEZENTRUM SELB
ORDNER
schwarz, Marmor
1,99 €
www.büromarktselb.de
Hohenberger Straße 49 · 95100 Selb
Telefon: 09287/2163 · Telefax: 09287/3116

FISCHHALLE TAUER
Schloßplatz 3
95100 Selb
Telefon: 0 92 87/22 13
Für Karfreitag und Ostern:
Frisch gewässerter Stockfisch KG 21,50 € - Rehkeule mit Knochen KG 20,00 € - Hirschrückenfilet 33,00 €. Desweiteren eine große Auswahl an Fisch, Wild und Wein.
Laufende Angebote unter: www.fischhalle-tauer.de
Wir wünschen unseren Kunden ein schönes Osterfest.
Familie Tauer

Porzellan Welt SELB
TOURIST-INFORMATION
Ludwigstr. 29
95100 Selb
09287 956385
info@selb.de
www.selb.de

Ihr Käsefachgeschäft in der Innenstadt mit großer Auswahl
KORNBLUME
Ihr Bio-Markt in Selb
Marktplatz 13
Tel. 09287-70436
kornblume-naturkost.de

GÄRTNEREI KUHLE
Bernd Rödel
Hohenberger Str. 48 · 95100 Selb · Telefon: 09287/2497
• Blumen u. Topfpflanzen • Trauerbinderei
• Beet- u. Balkonpflanzen • Grabpflege, Grabneuanlage
• vorgepflanzte Balkonkästen • Lieferservice Selb,
• Floristik für alle Anlässe Schönwald und Umgebung
www.gaertnerei-kuhle.de

S' HATZEL • LUDWIGSTR. 32 • 95100 SELB
INFO@CAFEHATZEL.DE • TEL. 09287-9666734
ÖFFNUNGSZEITEN
BÄCKEREI: MO - FR 7:00-18:00 UHR
SA 7:00-16:00 UHR
Café Mo-Fr 8:00 -18 UHR
jeden Sonntag Bäckerei ab 8 Uhr
Sonntag 29.01/12.02/26.02.23:
Café 9:00-17:00 UHR
Do StammtischAbend bis 22 Uhr
FRÜHSTÜCK • SNACKS
KLEINE MITTAGSGERICHTE
TEE • WEIN
UNSERE BACKWAREN SIND VON FICKENSCHERS BACKHAUS

GESCHENKTIPP!
Sie brauchen eine Geschenkidee?
Dann überraschen Sie doch mit einem **Selber Einkaufsgutschein**, der bei über 50 Mitgliedsgeschäften eingelöst werden kann.
* Den Gutschein erhalten Sie in der Geschäftsstelle des Forum „Selb erleben!“.

RONA
5 Star Glass
RONA Deutschland GmbH
Telefon: 09287 9988490
E-Mail: verkauf@ronaglas.de
5-Sterne-Glas für Profis + Liebhaber
★ gezogene, nahtlose Stiele und hohe Bruchfestigkeit
★ lasergeschnittener Mundrand
★ hohe Spülmaschinenbeständigkeit
★ lange Nachkaufmöglichkeit
Bezugsquelle für Gastronomen
Schönwalder Weg 10, 95100 Selb

DRUCK- U. WERBEZENTRUM SELB
KOPIERPAPIER
DIN A4, 80 g, 500 Blatt
ab 5,65 €
www.büromarktselb.de
Hohenberger Straße 49 · 95100 Selb
Telefon: 09287/2163 · Telefax: 09287/3116

Schreinerei Gulden
95100 Selb · Tannenweg 10
Tel./Fax: 09287/6150 · Mobil: 0175/4434153
Renovierungen • Reparaturen • Ersatzteile
Verglasungen • Beschlagteile
Fenster • Türen • Rolllös

Bayerisch-Tschechische Freundschaftswochen 2023

Gemeinsam Feiern – Gemeinsam Erleben – Gemeinsam Entdecken – Gemeinsam Gestalten. Wir laden Sie herzlich ein, in geselliger Atmosphäre Kontakte zu knüpfen, bei geführten Touren Interessantes über unsere tschechischen Nachbarn erfahren und im Rahmen verschiedener Interaktionen ihnen begegnen. Eine Vielzahl von Veranstaltungen bieten dabei, von Mai bis August 2023 im Rahmen der Bayerisch-Tschechischen Freundschaftswochen in Selb, Aš und in den umliegenden Region, viele Möglichkeiten, sich zu vergnügen. Schon jetzt möchten wir Sie auf ein paar Highlight Veranstaltungen aufmerksam machen. Viele weitere spannende Termine finden Sie auf unserer Homepage: www.freundschaftswochen2023.eu

20. Mai Bürgerfest Selb („Tschechische Meile“) und **Strongman Aš**. Grenzenlos Feiern auf dem Selber Bürgerfest. Anlässlich der Bayerisch-Tschechischen Freundschaftswochen 2023 bereichert rund um den Gerberplatz eine „Tschechische Meile“ das An-

der gesamten Region sind herzlich eingeladen, bei diesem symbolhaften Freundschaftslauf mitzumachen. Die ca. 7,5 km lange Laufstrecke führt über Wildenau, an der Kunstinstallation „Handreichung“ vorbei und über den Grenzübergang Selb-Aš zum Park Sady Miru in Aš. Anmeldung und weitere Infos unter www.laufgruppe-selb.de.

03. und 04. Juni „Sport ohne Grenzen“ im Rosenthal-Park. Unter dem Motto „Sport ohne Grenzen“ erwartet die Besucher im Rosenthal-Park ein Spiel- und Sportprogramm mit Aktionen der regionalen Sportvereine aus Bayern und Tschechien. Bei freiem Eintritt haben Menschen aller Altersklassen die Möglichkeit, bei verschiedenen sportlichen Aktivitäten und beim Ausprobieren neuer Trendsportarten den Nachbarn über Sprachbarrieren hinweg kennenzulernen. **Weitere Highlights:**

23. – 25. Juni Europatage der Musik. **14. und 15. Juli** Nachhaltigkeitstage in Selb. **18. Juli** Konzert Bundespolizei-orchester München. **21. Juli**



gebot mit Musik, Theater und Infoständen. Parallel zeigt als „Strongman“ in Aš der Sportler Čestmír Šíma seine Kräfte. **26. und 27. Mai Auftaktveranstaltung „Illumination“** Am Freitag werden der Grafenmühlweiher in Selb und am Samstag der Geschichtspark KAPLAN/ka in Aš erstrahlen. Die aufeinander abgestimmte Illumination der beiden Parks verbindet beide Orte miteinander und lässt beide Abende zu einer Einheit werden. Das Rahmenprogramm mit musikalischer Untermalung und kulinarischen Angeboten stimmt den Besucher auf die Illumination als Höhepunkt in der Dunkelheit eines Frühsommer-Abends ein.

02. Juni Freundschaftslauf von Selb nach Aš. Läufer aus

Konzert Bamberger Symphoniker. **22. Juli** Open Air „Dancing Friends“. **29. Juli** Freundschaftstafel.

23.

Freundschaftswochen Týdny přátelství

Bayern – Tschechien | Česko – Bavorsko

GEMEINSAM.CHANCEN.GESTALTEN.
Grenzübergreifendes
Regionalfest

**UNSERE HIGHLIGHTS:
2023**

20. Mai BÜRGERFEST SELB „Tschechische Meile“ und **STRONG-MAN** in Aš

26. Mai ILLUMINATION am Grafenmühlweiher/Selb

27. Mai ILLUMINATION im Park KAPLAN/ka in Aš

2. Juni FREUNDSCHAFTSLAUF von Selb nach Aš

3./4. Juni SPORTWOCHENENDE im Rosenthal-Park/Selb

23. – 25. Juni EUROPATAGE DER MUSIK in der Region

14./15. Juli NACHHALTIGKEITSTAGE am Grafenmühlweiher/Selb

18. Juli BUNDESPOLIZEIORCHESTER MÜNCHEN im Rosenthal-Theater/Selb

21. Juli BAMBERGER SYMPHONIKER im Rosenthal-Theater/Selb

22. Juli Open Air „DANCING FRIENDS“ auf dem Goldberg

29. Juli FREUNDSCHAFTSTAFEL in der Selber Innenstadt

3. AUGUST SOMMERLOUNGE Fichtelgebirge auf dem Goldberg/Selb

Weitere Termine unter:
www.freundschaftswochen2023.eu

Selb23As
 selb23as

Siegfried Matt – Kerammodelleur, Perfektionist, Genie

...genau so würde ich als Außenstehende ihn beschreiben, nachdem ich einen Teil seiner Werke bestaunen durfte. Eine präzise gestaltete Uhr, bei der man sich als Laie fragt, wie es möglich ist, das in Porzellan umzusetzen. Beim Betrachten der Tänzerin glaubt man gar das Rascheln der Spitzen zu hören. So schwungvoll, filigran und anmutig ist sie dargestellt. Siegfried Matt's Sohn Karl-Heinz und dessen Frau Anna hatten mich eingeladen, um über das Lebenswerk des Vaters zu sprechen und über eine Schenkung an das Porzellanikon. Karl-Heinz und Anna Matt ist es wichtig, das Erbe des Vaters zu bewahren. Nun wurde kürzlich ein entsprechender Hinweis vom Porzellanikon angebracht.



Siegfried Matt wurde 1929 geboren. Er begann 1944 eine Lehre als Kerammodelleur und schloss eine Ausbildung als Bildhauer an. Von Anfang an war er detailverliebt. Er arbeitete u. a. für Müller und Co. in Seedorf, Sandzell Höfner und Co. und die Porzellanmanufaktur Ludwigsburg. Danach kam er nach Selb. Ein Querschnitt der um-

fangreichen Sammlung Matt ist noch bis 18. Juni im Porzellanikon in Hohenberg an der Eger zu sehen. Lassen auch Sie sich faszinieren von perfekter Porzellangestaltung. *p.h.*



• Zertifiziert für Diabetiker-Versorgung

- Anfertigen von ORTHOPÄDISCHEN SCHUHEN
- Einlagen für Knick-, Senk- und Spreizfüße
- Schuhzurichtungen an Konfektionsschuhen
- Zugelassen für alle Krankenkassen, Versorgungsstellen, Berufsgenossenschaften
- Keine Reparaturen mehr, gleich welcher Art



Orthopädie-
schuhtechnik

Unglaub

Inh. Jürgen Unglaub
95100 Selb Bahnhofstr. 41
Tel.: 09287 / 3340
E-Mail: OST.Unglaub-Selb@t-online.de

• Präqualifiziert

ÖFFNUNGSZEITEN:
Montag, Dienstag, Donnerstag
7.30 - 12.00 u. 13.30 - 17.30 Uhr
Mittwoch: 7.30 - 12.00 Uhr
Freitag: 7.30 - 12.00 u. 13.30 - 17.00 Uhr

**Abverkauf aller vorhandenen
Straßenschuhe**

20%

30%

40%

**Würfeln
Sie Ihre
Prozente**

- Zuhause ist, was wir bauen! -



EINZUGSFERTIG

Solo 117

Wohnfläche: ca. 180 m²

Dachneigung: 38°

Hauspreis: ab 350.846,75 €

für 1.949,--€/qm einzugsfertig



360°-Tour



Homepage



Beschreibung



Sachverständigenbüro Übler
BEWERTUNG VON IMMOBILIEN, GRUNDSTÜCKEN UND GEBÄUDEN



Für alle, die den Marktwert einer Immobilie wissen wollen.

Neutrale Verkehrs- und Marktwertermittlungen unterstützen Kauf- bzw. Verkaufsprozesse von Immobilien. Sie helfen zudem bei Bilanzierungen, steuer-, erbschafts-, vertrags- oder eherechtlichen Fragen. Die Gutachten sind vor Gericht und von Finanzämtern anerkannt und dienen bei Auseinandersetzungen als Basis für den gerechten Ausgleich der Parteien.

Wir erstellen objektive, unabhängige und unparteiische Gutachten.

Verkehrs- und Marktwertgutachten:

- dienen zur Preisprüfung im Rahmen eines Kaufs oder Verkaufs einer Immobilie
- sind Grundlage für Vermögensumschreibungen bzw. Vermögensübergängen
- können bei Finanzbehörden vorgelegt werden
- werden zur Bewertung von Konkursmassen eingesetzt
- dienen der Risiko- und Bilanzbewertung im Rahmen der Richtlinien gemäß Basel II / Basel III
- ermitteln die angemessene Höhe von Entschädigungen / Umlagen

Weitere Informationen oder Vorbereitungen für einen gezielten Fall

erhalten Sie unter der Rufnummer: **09233 5256.**

www.sachverstaendigenbuero-uebler.de

Wir suchen dringend:

Ein-, Zwei-, Mehrfamilienhäuser

Eigentumswohnungen

Bauernhöfe

Grundstücke



Verkaufen Sie Ihre Immobilie nicht unter dem Wert!

Mit unserer Marktpreisermittlung sind Sie auf der sicheren Seite.

Wir beraten Sie gern!



U - HAUS.DE
günstiger geht nicht - nur billiger

Tel.: 09233 714098-0 www.ü-haus.de
E-Mail: neubau@ue-haus.de www.ü-tiny.de

Wenn es um Immobilien geht ...

MAKLERBÜRO

ANDREAS ÜBLER



Tel.: 09233 5256 www.mbü.de
E-Mail: info@maklerbuero-uebler.de



Detlef Albert

Gebäudereinigung



Die Gebäudedienstleister
Mitglied Innung Nordbayern



Neben der klassischen Gebäudereinigung bieten wir Ihnen u.a. auch:

- Dachziegelreinigung • Reinigung Solaranlagen • uvm.

Rufen Sie uns an! Wir sind von 8.00 – 17.00 Uhr für Sie da.

Hanns-Braun-Str. 1a · 95100 Selb
e-Mail: info@albert.bayern

Telefon: 09287/890 222
Homepage: www.albert.bayern

„Sind Ihre Dachziegel von Moos, Flechten oder (Vogel-)Dreck befallen reinigen wir Ihr Dach mit Hilfe eines Hochdruckreinigers und/oder Moos-/Algenentferner. Danach sieht Ihr Dach wieder sauber aus und die Dachziegel bleiben Ihnen länger



erhalten. Mittels weichen Solarbürsten und Reinwasser (Osmose) befreien wir Ihre Solarmodule von Staub, Pollen, Straßenschmutz und anderen Umwelteinflüssen, damit Ihre Anlage wieder ihr volles Potenzial ausschöpfen kann.“

Pfaffenleithe erstrahlt durch LED

Die Stadt Selb reduziert seit einigen Jahren kontinuierlich ihren Energieverbrauch. Vor einem halben Jahr wurde aufgrund der Energiekrise verstärkt nach weiteren Einsparmöglichkeiten gesucht. Öffentliche Gebäude und Denkmäler werden seither nicht mehr beleuchtet und die Wasserfontäne am Hallenbad wurde abgeschaltet. Durch diese Maßnahmen können jährlich in etwa 40.000 kWh Strom eingespart werden. Die vergangenen Wochen hat der

städtische Bauhof genutzt, um das Thema Strom sparen weiter voranzutreiben. In der Pfaffenleithe und im parallel dazu verlaufenden Mühlgraben wurden insgesamt 63 Lampen auf LED-Technik umgerüstet. In diesem Zuge wurden 39 Lichtmasten erneuert oder ausgetauscht. Die neue Beleuchtung der beiden beliebten Fuß- und Radwege in der Innenstadt haben eine Leistung von ca. 1.070 Watt/Stunde. Im Vergleich zur vorher verbauten Technik, kann eine Einsparung



Auf dem Foto von links nach rechts: Verantwortlich für die Umrüstung: Matthias Theilig, Kurt Wunderlich und Felix Faltermeier vom städtischen Bauhof mit Oberbürgermeister Ulrich Pötzsch.

von über 4 kW pro Stunde verzeichnet werden. „Bei einer geschätzten Jahresbrenndauer von etwa 4.000 Stunden sparen wir alleine in diesem Bereich rund 16.000 kWh pro Jahr ein“, sagt Oberbürgermeister Ulrich Pötzsch, der sich persönlich ein Bild vor Ort machte. Inzwischen ist die Straßenbeleuchtung in der Stadt sowie einigen dazugehörigen Ortsteilen zu fast 80 Prozent auf LED-Leuchten umgerüstet. Im Laufe der nächsten Jahre sollen daraus nach und nach 100 Prozent werden.

Radweg Selb Oberweißenbach Ackerflächen benötigt

Seit einigen Jahren baut Selb kontinuierlich das Radwegenetz der Stadt und dadurch auch das der Region aus. Ein wichtiger Baustein wäre die Verbindung in den Selber Westen, also von der Stadt in Richtung Oberweißenbach. Um diese Strecke ausbauen zu können sind Tauschflächen notwendig. Gesucht werden Ackerflächen, die pachtfrei erworben werden können. Die Flächen sollten nach Möglichkeit im Raum Selb bzw. westlich der Autobahn A93 zwischen Selb und

Thiersheim liegen und nicht weiter entfernt sein als Wunsiedel bzw. Röslau. „Wir würden uns freuen, wenn sich Eigentümer geeigneter Flächen melden würden, da uns der Ausbau des Radwegenetzes sehr am Herzen liegt“, sagt Oberbürgermeister Ulrich Pötzsch. Angebote können direkt an die Liegenschaftsverwaltung der Stadt Selb, Ludwigstraße 6, 95100 Selb gerichtet werden. Erreichbar ist die Abteilung unter der Telefonnummer 09287 883138 bzw. per E-Mail: liegenschaft@selb.de

SAVE THE DATE 05.08.2023

Fest der Porzelliner mit Europas größtem Porzellanflohmarkt in Selb

Jedes Jahr am ersten Wochenende im August findet in der oberfränkischen Porzellanstadt Selb das Fest der Porzelliner statt, bei dem sich alles um das Weiße Gold dreht. Die Besucher erwartet ein umfangreiches Programm mit vielen interessanten Aktionen. Höhepunkt ist natürlich Europas größter Porzellanflohmarkt am Samstag, den 05. August (8.00 – 16.00 Uhr) mit ca. 400 Anbietern, bei dem die Schnäppchenjäger voll auf ihre Kosten kommen. Auch den

Porzellanflohmarkt am darauffolgenden verkaufsoffenen Sonntag (11.00 – 16.00 Uhr) mit 100 Anbietern wissen die Sammler und Liebhaber des Weißen Goldes inzwischen durchaus zu schätzen. Für das leibliche Wohl und beste Unterhaltung ist an diesen beiden Tagen gesorgt. Verschiedene Bands sorgen für gute Stimmung, und kulinarische Spezialitäten, typisch oberfränkisch, aber auch international, erfreuen die Besucher.

Sagen Sie „JA“ zu einer perfekt geplanten Sieber-Küche



Erleben Sie eine einzigartige Küchenauswahl in Oberfrankens großem KüchenHaus. Auf ca. 2000 m² Ausstellungsfläche präsentieren wir Ihnen wohngerecht, mehr als 60 Einbauküchen in allen Preisklassen, Größen und Stilrichtungen. Von welcher Küche Sie auch träumen, bei Sieber finden Sie Ihre Wunschküche, die zu Ihnen und Ihrem Lebensstil passt.

Unsere beste Garantie sind viele zufriedene Kunden!

Herzlich willkommen · Montag bis Samstag von 10.00 bis 18.00 Uhr
Auf Wunsch Terminvereinbarung
unter: Tel.: 0 92 51 / 62 44

Mitarbeiter/in für die Küchenmotage gesucht.
Info unter: 09251/6244

KÜCHEN SIEBER

IDEEN | KOMPETENZ | ERFAHRUNG

95237 Weißdorf bei Münchberg · Birkenweg 8 · Telefon: 0 92 51 / 62 44

SHADESIGN!
Passion for shade



10 Jahre SHADE Schattensysteme
Innovative Sonnenschutzlösungen auf höchstem Design- und Qualitätsniveau

Schnurrbusch
Innendekoration + Sonnenschutz

Jägerstraße 2 · 95100 Selb · Tel.: 0 92 87/27 61 · Fax: 0 92 87/14 65
Mobil: +49 171 26 23 839 · Mail: info@gross-schirm.de

KAPPELLAND

Ihre Idee. Wir haben den Raum.

BAUEN UND WOHNEN IN SELB

rund 9.000m²

tolle Grundstücke!!!

mein Traumhaus

Infos: 09287 883112
 bauland@selb.de

Modernisierung der Jahnturnhalle – Teamwork zwischen Turnerschaft und Stadt Selb

Die Turnerschaft Selb e.V. plant große Umbau- und Renovierungsarbeiten ihrer Jahnturnhalle in Höhe von knapp 1,66 Mio. Euro. Hierfür wurde im Jahr 2021 die Zusage einer Förderung in Höhe von 1,27 Mio. Euro vom Freistaat Bayern aus dem „Investitionspakt zur Förderung von Sportstätten“ erteilt. Ein Projekt, dessen Planung sowohl die Turnerschaft als auch die Selber Stadtverwaltung seit einigen Jahren beschäftigt, konnte damit Fahrt aufnehmen. Der Weg dorthin war nicht einfach und erforderte viel Vorarbeit der Vereinsvertreter, aber auch

des städtischen Bauamtes. Antragsteller für eine derartige Förderung kann nur die Stadt Selb sein und nicht der Verein selbst. Daher waren sowohl mit dem Verein als auch mit der Regierung viele Abstimmungsrunden vonnöten. Sogar ein gemeinsamer Termin vom damaligen Turnerschaft-Vorstand Werner Kraus mit dem ehemaligen Bauamtsleiter Helmut Resch in München bei der Bayerischen Staatsregierung war Teil der aufwendigen Konzeptvorbereitungen. Seither wurde das Projekt weiter ausgearbeitet und verfeinert. Die Förderung



ist mit zahlreichen Auflagen verbunden. Die Jahnturnhalle liegt zudem in einem für das Integrierte Stadtentwicklungskonzept relevanten Gebiet. Daher schließt die Stadt Selb nun mit der Turnerschaft eine Modernisierungsvereinbarung. Dadurch verpflichtet sich der Verein, die im Konzept festgelegten Maßnahmen durchzuführen. Die Stadt wiederum hat sich dafür bereit erklärt die Arbeiten zu unterstützen. Der Stadtrat hat einen städtischen Zuschuss in Höhe von 140.000 Euro bewilligt. Außerdem wird der Zuschuss des Freistaats Bayern in Höhe

von 1,27 Mio. Euro komplett an den Verein weitergereicht – sofern die Mittel tatsächlich in dieser Höhe bereitgestellt werden.

„Der Stadtrat hat sich gerne für die Bezuschussung entschieden, da eine optimal ausgebauten Infrastruktur extrem wichtig für die Sportstadt Selb ist“, sagt Oberbürgermeister Ulrich Pötzsch.

„Die Stadt Selb hat uns von Beginn an enorm bei diesem Projekt unterstützt. Für die Hilfe und auch die finanzielle Unterstützung sind wir sehr dankbar“, so Werner Kraus von der Turnerschaft Selb.

Reparatur + Neu

**Pflasterarbeiten
Granitmauern**

Gehwege
Garageneinfahrten
Parkplätze
Terrassen, Treppen
empfeht



Meister der bayerischen Gartenakademie

Tel. 09287/965522

**Polsterei
Bertram**

Fichtig 2
95111 Rehau
Tel.: 09283/2382
Fax: 09283/591573

Öffnungszeiten:

Mo. – Fr. 8.00 – 12.00 Uhr und 13.00 – 16.00 Uhr

**Ihr Partner für zuverlässiges
Polstern im modernen Wohnstil.
Qualität und Service ist meine Stärke!
Sonnenschutz- / Beschattungsanlagen**



**Wir fertigen
Automatik-Stempel
und Holzstempel
nach Ihren Wünschen**



**Druck- und Werbezentrums
Hohenberger Str. 49 · 95100 Selb
Telefon: 09287-2163**



Verleihung des Anerkennungspreises der Stadt Selb „Helfer des Jahres“ 2022 an Herrn Alfred Volkmann

Oberbürgermeister Ulrich Pötzsch würdigte Alfred Volkmanns Wirken in seiner Laudatio. Im Jahr 2003 hat der Stadtrat beschlossen, eine Auszeichnung für den Helfer/die Helferin des Jahres ins Leben zu rufen. Dieser Preis wird jährlich an eine Selber Person verliehen, die sich in besonderem Maße ehrenamtlich in einem Verein, einer sonstigen Organisation bzw. Institution oder auch als Einzelperson durch Laufende oder einmalige Hilfeleistungen verdient gemacht hat. Durch einstimmigen Beschluss des Stadtrates wurde im Jahr 2022 Herr Alfred Volkmann mit der Auszeichnung bedacht. Alfred Volkmann ist seit dem Jahr 1982 Mitglied im Kirchenvorstand der Kirchengemeinde Erkersreuth/Selb-Plößberg und gehört damit zum „harten Kern“ des Gremiums. Er leitete den Posanenchor Erkersreuth, war



Initiator des alljährlichen Frühjahrs- und Herbstputzes des Erkersreuther Friedhofs. Bei der Neugestaltung des Friedhof-Vorplatzes mit dem alten Altar der Erkersreuther Kirche konnte auch ein großes Holzkreuz errichtet werden. Erbauer und Stifter: Alfred Volkmann! Grundsätzlich ging es Alf-

red Volkmann immer darum sparsam mit dem Budget der Kirchengemeinde umzugehen. Eine besondere Herausforderung für den gesamten Kirchenvorstand war die über Jahre dauernde Renovierung der Kirche zum Guten Hirten in Erkersreuth. Als 2007 das Geläut aus Sicherheitsgründen abgestellt

wurde, machte man sich Gedanken, wie die neuen Glocken zu finanzieren wären. Alfred Volkmann war der Mann im Bauausschuss, der Spendenaktionen anleitete und letztendlich den Kontakt zur Glockengießerei in Passau pflegte. Alfred Volk-

mann zeigte seinen Sinn für das Allgemeinwohl selbst bei seiner Auszeichnung. Der Anerkennungspreis ist mit 250 Euro dotiert. Diesen Betrag spendet Alfred Volkmann zu 100% an die Weltkinderhungerhilfe. *p.h.*

Baugeschäft JUNG GmbH

Wir suchen

Mitarbeiter: (m/w/d)

• MAURER • PUTZER • MALER

Gerne auch Quereinsteiger

Wir sind ein kleines, mittelständisches Baugeschäft in Rehau. Wir übernehmen private und öffentliche Aufträge in den Bereichen Umbaumaßnahmen im Bestand, Betonsanierung, Putzarbeiten und Wärmeverbundsysteme, Trockenbauarbeiten, Fliesenverlegung sowie kleinere Pflasterarbeiten.

Baugeschäft Jung GmbH · Faßmannsreuther Str. 3, 95111 Rehau
kontakt@jung-rehau.de · Tel.: 0 9283 / 59 10 756 · www.jung-rehau.de



Hast Du keinen ...
miet Dir einen!

ROBERT'S MINIBAGGERVERLEIH

Heidelheim 5 · 95100 Selb
Telefon: 09287/60223 · Mobil: 0171/8023370
Mail: roberts-minibagger@gmx.de
Web: www.roberts-minibaggerverleih.de

Baumaschinenverleih und Hydraulikservice
Alle Arbeiten rund um's Haus

ZENKER

Hoch- und Tiefbau

Wir suchen **Verstärkung**
für unser

TEAM TIEFBAU

Fohrenreuther Str. 19 · 95111 Rehau

Tel.: 0151 / 28 45 34 96

www.zenker-baut.de

Happy End in Schirnding:

Bauhofmitarbeiter retten hilflosen Biber aus Absatzbecken

Da hat ein Biber im Bereich Schirnding Glück mal wirklich Glück gehabt. Dort war bereits vor einiger Zeit eine Pappel auf den Zaun eines Absatzbeckens im Bereich des Marktes Schirnding gestürzt. Der das Becken schützende Zaun wurde dabei an zwei Stellen zu Boden gedrückt. Eine traumhafte Situation – also dann, wenn man beispielsweise ein Biber ist. Denn Pappeln stehen auf dem Speiseplan der Biber ganz weit oben und so freute sich wohl einer der pelzigen Nager offenbar sehr, dass er den Baum nicht selbst fällen musste und er sozusagen nur noch „zubeißen“ musste. Der Biber überquerte den auf dem Boden liegenden Zaun, setzte sich auf den Rand des Beckens und begann voller Tatendrang die Ringe im Kronenbereich der Pappel abzunagen. Allem Anschein nach ist er dabei jedoch ausgerutscht und über die Kante in das Betonbecken gestürzt. Das Tier landete unverletzt im Wasser, konnte jedoch nicht aus eigener Kraft die Betonmauer wieder hinaufklettern. Glücklicherweise entdeckte ein aufmerksamer Spaziergänger das auf einem Rohr sitzende Tier im Becken und verständigte die Untere Naturschutzbehörde des Landratsamtes Wunsiedel i. Fich-



telgebirge. Ein Anruf beim Bauhof in Schirnding genügte und schon wurde eine biber-gerechte Ausstiegshilfe angefertigt. Da die Mitarbeiter des Bauhofs bereits Erfahrung mit der Biberrettung haben, war das Vorgehen schnell klar und in Rekordzeit wurde die „Biberleiter“ gebaut und am Becken angebracht. Sogar die Kontrolle des Beckens wurde von den hilfsbereiten Bauhofmitarbeitern übernommen. Bereits am Folgetag meldeten sie, dass der Biber das Becken über die Leiter verlassen hat.

Renovierungssysteme KIESLICH

Mühlbacher Str. 4 · 95100 Selb · Tel.: 09287-952 82 95
info@kieslich-renovierungssysteme.de

Wir hauchen Ihren Türen
neues Leben ein, ganz
nach Ihrem Geschmack.

**Türenrenovierung
mit System**



Alte ausgetretene Treppe?
Wir verwandeln auch Ihre
Treppe in ein Schmuckstück.

**Treppenrenovierung
mit System**



MALERWERKSTATT
BECKSTEIN
REHAU

WIR GEHEN FÜR SIE
DIE WÄNDE HOCH!

- Innenraumgestaltung
- Fassaden
- Lackierung
- Bodenbeläge
- Vollwärmeschutz

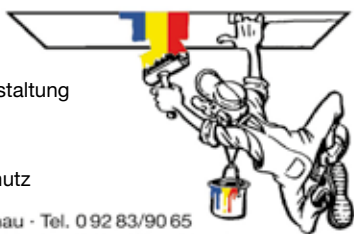

Fabrikstraße 10 · 95111 Rehau · Tel. 092 83/90 65
Fax 092 83/50 29 · E-Mail: Maler.Beckstein@t-online.de

WOHNEN IN SELB BAUGEBIET LINDACKERWEG

Hervorragende Lage mit vielen Vorzügen



Wir bieten Ihnen eine zentrumsnahe Wohnlage mit einer guten Infrastruktur und vielfältigen Freizeitmöglichkeiten. Wohnen und Arbeiten lässt sich in der Stadt Selb auf angenehme Weise miteinander verbinden.



Selb WERK

mit uns die Zukunft gestalten

SelbWERK GmbH
Einsteinstraße 1
95100 Selb

Tel: 09287 / 9944-0

Fax: 09287 / 9944-22

grundstueck@selbwerk.de

www.selbwerk.de

50.000 Euro für ukrainische Kinder im Landkreis:

NETZSCH spendet für die Bildungseinrichtungen, Landkreis bedankt sich mit Spendenpostern

„Der Zusammenhalt aller gesellschaftlichen Kräfte macht unser Fichtelgebirge aus. Dass auch unsere Unternehmen hier so präsent sind, ist ein echter USP“, sagte Landrat Peter Berek am Montag (20.03.2023) in Selb. „Ich freue mich wirklich sehr über die großzügige Spende der

Firma NETZSCH und dass wir gemeinsam für die Kinder aus ukrainischen Familien, die im Fichtelgebirge Zuflucht gefunden haben, Gutes bewirken konnten.“ Um diesen Dank sichtbar zu machen, hat das Landratsamt gemeinsam mit dem Staatlichen Schulamt Spendenposter fertigen las-



Wir freuen uns, dass dadurch auch die Last bei Kitas und Schulen gemildert wurde und alle Kinder dort profitieren.“ In einem Spendenaufruf im vergangenen Sommer hatten Mitarbeiter, Geschäftsführung und Gesellschafter der NETZSCH Gruppe eine Spendensumme von 500.000 Euro an regionale und überregionale Hilfsorganisationen zugunsten der Geschädigten des Ukraine-Krieges bereitgestellt. Dabei gingen 50.000 Euro an den Landkreis Wunsiedel i.F. zur Integration und Förderung ukrainischer Kinder und Jugendlicher in regionalen Schulen und Kindertagesstätten.

sen, die nun an die einzelnen Abteilungen von NETZSCH übergeben wurden. Sie zeigen, wie das Geld in den Schulen und Kindertagesstätten im Landkreis Verwendung gefunden hat und welche Unterstützung gerade ukrainische Kinder und ihre Lehrerinnen, Lehrer und Erzieherinnen dadurch erfahren konnten. Mit dem Geld konnten Bücher oder andere Lernmaterialien angeschafft werden, teilweise wurden aber auch Ausflüge oder anderweitige gemeinsame Unternehmungen damit finanziert. Paul Netzsch betonte: „Wir haben sehr gern geholfen und sind glücklich zu

sehen, wie die Spende für die Kinder eingesetzt wurde. Die Poster sind eine tolle Geste und werden an unseren Standorten ihren Platz bekommen.

09235 - 9689384

Fenster - Rolläden - Markisen
95199 Thierstein

www.schwiesselmann.de

SANITÄR · BAD · HEIZUNG · SOLAR

Norbert Stöß



Ludwigsbrunn 62 · 95111 Rehau
Tel. 0 92 94 / 14 46 · Fax 97 58 92
e-Mail: Flaschneri.stoess@t-online.de

FLASCHNEREI · DACHDECKEREI

50 HEIM & HAUS®
JAHRE 1971-2021

Haustüren Vordächer
Fenster Rolläden Markisen
Terrassenüberdachungen

Bezirksleiter **Holger Gärtner**

Martin-Pöhlmann-Str. 18 · 95100 Selb · Mobil 0160-99173949



Farben und EBE GmbH

Groß- und Einzelhandel von Farben und Malerzubehör

95111 Rehau · Wallstraße 22 · Tel. 0 92 83/59 88 739

Fax: 0 92 83/59 88 674 · Mobil: 0151/12 43 40 06

Mail: farben-ebe@gmx.de · <https://plus.google.com/+FarbenundEBEGmbHRehau>

Öffnungszeiten: Mo. – Fr. 7.00 – 16.00 Uhr · Sa. 9.00 – 12.00 Uhr

10 verschiedene Airless-Geräte stehen für unsere Kunden zur Verfügung. Auch mit Akku.

GRUNDIERUNGEN – FARBEN – KLEISTER – PUTZE – SPACHELMASSEN

Für jeden Einsatz die richtige Maschine. Arbeit ohne Mühe – probieren Sie es aus – Ich berate Sie gerne.

Fingierte Grenzen – eine Ausstellung zum Nachdenken und Nachspüren

Während der Bayerisch-Tschechischen Freundschaftswochen 2023 werden auch Episoden verschiedener Zeiträume im Grenzgebiet erlebbar. So widmet sich die Sonderausstellung des Porzellanikons dem Porzellan und Kurbetrieb im 19. Jahrhundert. Verschiedene Exkursionen führen zu Bauten aus der Zeit der Vögte. Zudem bringen die Luisenburger-Festspiele ein neues Regional-Musical auf die Bühne und das OVIGO-Theater bietet erneut Wanderführungen zum Thema Fingierten Grenzen. In der gleichnamigen Ausstellung wird verdeutlicht, mit welcher Menschenverachtung während der Zeit des Kalten Krieges 1948 bis 1951 Bürger der



Tschechoslowakei bespitzelt, belogen und misshandelt wurden. Václava Janděčková hat über Jahre geforscht, in Archiven gesucht und Hinterbliebene befragt. Nur so konnte sie mit sehr viel Mühen streng

geheime Akten entwirren und Zusammenhänge knüpfen. Die „Aktion Kamen“ forderte viele Opfer, über 40 konnte Václava Janděčková namentlich finden. Man nimmt aber an, dass es sehr viel mehr waren. Besuchen kann man die Ausstellung zu den üblichen Öffnungszeiten der Sparkasse Hochfranken in der Filiale Selb. *p.h.*

„Rama dama“ 2023

Die diesjährige Aktion „Rama dama“ – Bürger säubern ihre Stadt – findet im Zeitraum von Montag, den 24. April bis Samstag, 29. April 2023 statt. Für eine zahlreiche Teilnahme der Schulen, Kindertagesstätten, Vereine und sonstigen Institutionen, aber auch von Privatpersonen ist die Große Kreisstadt Selb sehr dankbar. Für die Organisation nimmt folgende Abteilung die Anmeldungen entgegen: Baubetriebshof der Stadt Selb, Längenauer Straße 92, Herr Thomas Frank, Tel.: 09287 956 233 -14 oder -15, Fax: 09287 956 233 30, E-Mail thomas.frank@selb.de. Die vorgenannte Stelle erteilt auch nähere Auskünfte über diese Aktion und die Abholung der nötigen Materialien.

Dasselbe Bad - vollkommen neuer Look Mit Renovierfarben lassen sich alte Fliesenflächen einfach überstreichen

(djd). Das Verschönern der Wände im Badezimmer oder der Küche muss nicht zwangsläufig mit hohen Kosten, Lärm und Bauschmutz verbunden sein. Statt alte Wandfliesen mühevoll abzuschlagen, kann man sie einfach überstreichen. Beim Upcycling handelt es sich um eine günstige und schnelle Methode, um Bäder

und Küchen wieder aufzuwerten. Die pep up Renovierfarbe für Fliesen etwa sorgt dabei für überzeugende Ergebnisse. Sie lässt sich einfach verarbeiten, deckt gut und hält auch der hohen Raumfeuchtigkeit im Bad stand. Zur Wahl stehen vier klassische Farbtöne mit edlem Glanz, von Weiß über Grautöne bis zu Anthrazit.



Wenig Aufwand, viel Wirkung: Neue Farben bringen wohnliches Flair ins Badezimmer. Foto: djd/Schöner Wohnen Farbe

SCHIENER HAUSTECHNIK



HEIZUNGS- UND SANITÄRTECHNIK

IHR SPEZIALIST FÜR: WÄRMEPUMPEN · GAS · ÖL · PELLETS
SOLAR · KANAL TV UNTERSUCHUNGEN

PFARRSTRASSE 20 · 95100 SELB

TEL.: 09287 / 8899855

info@schieder-haustechnik.de
www.schieder-haustechnik.de



Zimmerei und Projektbetreuung
Schödel · Rehau



Zimmererarbeiten
Holzrahmenbau
Altbausanierung
Sonderkonstruktionen
Innenausbau
Parkett

Herrmann-Staudinger-Str. 12
95111 Rehau

Tel. 0 92 83/8983357
Fax: 0 92 83/8983356
Funk: 0171/3892337
www.zimmerei-schoedel.de
info@zimmerei-schoedel.de

Schimmel- und Algenanierung

Maler Boden Werbung

Rotsching

GmbH

TÜV- zertifizierter Fachbetrieb

Oberweißbach 70, 95100 Selb | 09287 / 77 292 | info@rotsching.de | www.rotsching.de

Ihr Fachbetrieb für

HEIZUNG · LÜFTUNG · KLIMA · SANITÄR

HACKER

HAUSTECHNIK GMBH

Schnell und zuverlässig

95213 Münchberg Telefon: 09251/850122
95158 Kirchenlamitz Telefon: 09285/913142
95100 Selb Telefon: 09287/760450

Notruf- und Kundendienst:
(0171) 604 49 62



HOHENBERGER®

MANUFAKTUR FÜR TAPETEN

**Exklusive Tapeten.
Made in Germany. Seit 1932.**

Schlicht oder auffällig, mit glitzernden Gasperlen, samtweichem Flock, Glanzeffekten oder erhabenen Strukturen – bei Hohenberger ist das alles möglich. Alle Tapeten werden ausschließlich in Deutschland produziert und sind komplett frei von schädlichem PVC, Lösungsmitteln und Weichmachern. Neben unseren Tapeten haben wir auch die passende Wandfarbe und ganz neu Dekostoffe im Sortiment. Erhältlich sind unsere Produkte in unserem Werksverkauf oder online unter www.hohenberger-wallcoverings.com



Öffnungszeiten Werksverkauf

Mo bis Mi	09:30 - 13:30 Uhr
Donnerstag	09:30 - 16:00 Uhr
Freitag	09:30 - 18:00 Uhr
Samstag	10:00 - 13:00 Uhr

Schirndinger Str. 10
95691 Hohenberg a. d. Eger
Tel.: 09233 / 7140139

Wasserstoff-Modellregion Fichtelgebirge:

Förderprogramm HyPerformer soll weitere Millionen in die Region bringen

Nur drei Projekte werden für die sogenannte HyPerformer Förderung des Bundes (www.hy.land/hyperformer) ausgewählt werden – die Wasserstoff-Modellregion Fichtelgebirge möchte eines davon sein. Aus diesem Grund wurde im Landratsamt Wunsiedel in den vergangenen Monaten intensiv an einer überzeugenden Bewerbung gearbeitet, die kürzlich nun auch eingereicht worden ist. Ziel ist, weitere 15 Millionen Euro an Investitionszuschüssen ins Fichtelgebirge zu holen und damit unter anderem den Ausbau der Elektrolyse im Energiepark Wunsiedel zu erreichen und die Produktion und die Nutzung von grünem Wasserstoff in der Region weiter an-

zukurbeln. Konkret geht es um das Thema Mobilität und hier besonders um den LKW-Bereich. Ein wichtiger Baustein ist deshalb auch die Errichtung einer weiteren Wasserstoff-Tankstelle im Landkreis, welche von Shell Deutschland in Aussicht gestellt worden ist. Dort könnte dann unter anderem auch die LKW-Flotte des neuen EDEKA-Logistikzentrums betankt werden. Der Konzern plant, seine Sattelschlepper auf die Nutzung von grünem Wasserstoff umzustellen und unterstützt die Bewerbung der Wasserstoff-Modellregion ausdrücklich. Auch die Kommunen sollen in das Thema eng eingebunden werden. Dazu soll ein H₂-Netzwerk aufgebaut werden.

Ziel ist, auch dort das Potential von Nutzungsmöglichkeiten genauer zu ermitteln und entsprechende Entwicklungen voranzutreiben. Landrat Peter Berek sieht durchaus gute Chancen für einen Erfolg der Bewerbung: „Das Fichtelgebirge entwickelt sich vor allem mit dem Wunsiedler Weg der Energiezukunft zu einer Speerspitze der Energiewende,“ sagt er. „Ein Zuschlag für das Förderprogramm HyPerformer kann aus meiner Sicht hier nur ein nächster logischer Schritt sein.“ Unterstützer der Bewerbung aus dem Fichtelgebirge sind auch das Zentrum Wasserstoff Bayern (<https://h2.bayern>) und der bayerische Staatsminister Hubert Aiwanger persönlich. Eine Entscheidung, wer die begehrten Plätze im Förderprogramm erhält wird noch im ersten Halbjahr 2023 erwartet.

ZUKUNFTSTECHNIK INTELLIGENT INSTALLIERT.

#LADESTATION FÜR ELEKTRO-AUTOS UND
#ELEKTROINSTALLATIONEN FÜR IHR WOHNHAUS



GEIßLER ELECTRIC Frauenberger Str. 2 TEL. 09283 898290
95111 Rehau WWW.GELECOM.NET

Frühjahrsputz

Gartenpflege
Gartenreparatur
Beseitigung von Winterschäden

LAMPERT
Meister der bayerischen Gartenakademie
Tel. 09287/965522

Luftig-leichtes Wohnen im Loft Großzügige Räume strukturieren und mit einem individuellen Farbkonzept gestalten

(djd). Eine großzügige Fläche ohne allzu viele störende Zwischenwände. Hohe Raumdecken, viel Glas für eine helle Atmosphäre mit Tageslicht sowie nahtlose Übergänge zwischen Küche, Wohnen und Homeoffice: Loftartige Wohnungen haben ihren ganz eigenen Charme und stehen hoch im Kurs, wenn es um das moderne, urbane Wohnen geht. Vielfach werden Neubauten nach dem Loft-Prinzip geplant und errichtet. Noch origineller wirken Wohnungen, die früher beispielsweise als Fabrikdienten und nun für eine neue Nutzung umgestaltet werden.

Behaglichkeit auf großer Fläche

Angesichts der Größe der Wohnfläche ist besonders im Loft eine stimmige Gestaltung und Raumaufteilung gefragt. Strahlt die Wohnung Behaglichkeit und Individualität aus – oder wirkt sie womöglich etwas zu kalt? Die Strukturierung, die Einrichtung, Farben und Materialien machen den Unterschied aus. Gerade auf der großen Grundfläche kommt es darüber hinaus auf Makellosigkeit in der Umsetzung an. Wie das geht, zeigt dieses Beispiel einer früher als Tabakfabrik genutzten Fläche. Dank unterschiedlicher Farb-akzente und Kreativtechniken

für die Wände hat das Loft nun eine klare Gliederung und vor allem eine einladende, behagliche Ausstrahlung. Ein Malerfachbetrieb hat schon in der Planungsphase beraten und kreative Ideen vorgeschlagen – dank einer anschließenden professionellen Ausführung mit hochwertigen Produkten wie von Brillux entstand aus einer ehemals roh wirkenden Halle ein einladendes Loft mit offenem Wohnkonzept und einem Mix aus warmen und charaktervollen Farbtönen. Während der Boden die authentische Beton-Optik aufnimmt, wurde die Decke weiß gestrichen. Der Stahlträger sorgt mit einem matten Farbton in Petrol für einen individuellen Akzent. Die Wand im Wohnzimmerbereich wurde mit einer Kreativtechnik in warmem Grau gestaltet.

Zuhause ist, was man daraus macht

Mehr Inspirationen und eine individuelle Beratung gibt es von den passenden Fachbetrieben in der eigenen Region, die unter www.brillux.de/zuhause mit wenigen Klicks zu finden sind. Gemeinsam kann so aus ersten Ideen ein Traumzuhause entstehen – egal ob denkmalgeschützter Altbestand, Neubau, Eigentum oder Mietwohnung.

KLAUS RITTER BAUGESCHÄFT GMBH

GOETHESTR. 1 · 95111 REHAU

Fachbetrieb nach WHG § 19

Umbau & Sanierung

Fassadendämmung

Putzarbeiten

Pflasterarbeiten

Kernbohrungen

Telefon:
0 92 83/16 35
Telefax:
0 92 83/15 39
E-Mail:
k-ritter-bau@t-online.de

**Stellenangebot: Wir suchen Bauvorarbeiter
Maurer/Putzer/Baufacharbeiter**

FRANK HÖRL

▶ SANITÄR ▶ HEIZUNG ▶ FLASCHNEREI

Komplettbäder • Alternative Energien
Solaranlagen • Rohrreinigung mit Rohrkamera

95100 Selb/Erkersreuth · Bergstraße 15
Tel. 0 92 87/50 01 64 · Fax 0 92 87/50 01 65

Mobil: 0160/8411517

Meisterbetrieb für Sanitärinstallation und Heizungsbau

Hohen Nebenkosten den Stecker ziehen
Energiesparen und bewusstes Haushalten schützen vor enormen Nachzahlungen

(djd). Mit Sorge blicken Privathaushalte auf die Entwicklung der Energiepreise. Viele Mieter erreicht dieser Schock erst mit zeitlicher Verzögerung in Form der Nebenkostenabrechnung für 2022. Dann drohen teils hohe Nachzahlungen. Umso wichtiger ist es, sparsamer mit Energie umzugehen sowie die sonstigen alltäglichen Ausgaben zu optimieren. „Die pünktliche Zahlung der Miete und der Energiekosten sollte stets Priorität haben“, erklärt Korina Dörr vom Beratungsdienst Geld und Haushalt. Ein Haushaltsbuch hilft dabei, sich mehr Überblick über die privaten Finanzen zu verschaffen und Sparpotenziale zu finden. Umfassende Informationen gibt es etwa unter www.geld-undhaushalt.de, hier sind zudem kostenfreie Ratgeberbroschüren und das „Online-

Haushaltsbuch“ Web-Budgetplaner verfügbar.



Das Führen eines Haushaltsbuchs verhilft zu mehr finanzieller Transparenz und zeigt Einsparpotenziale auf. Foto: djd/Geld und Haushalt

KIEFER-DLZ.de
 DAS DIENSTLEISTUNGSZENTRUM

FACILITY & AFTER-SALES-MANAGEMENT
 INH. SVEN STOCKER

- OBJEKT BETREUUNG
- GRÜNLAND/FLÄCHENPFLEGE
- KEHR- UND WINTERDIENST
- HAUSMEISTERSERVICE
- UMZÜGE/AUFLÖSUNGEN
- VERPUTZARBEITEN
- UND VIELES MEHR

Carl-Netzsch-Straße 11 · 95100 Selb · Mobil: 0176 20978381
 Mail: svenstocker85@web.de · www.kiefer-dlz.de

TRÖGER
 ELEKTRO e.K.
Telekommunikations- & Netzwerktechnik
Elektroanlagenbau • Elektroinstallationen
Photovoltaikanlagenbau

Gebrüder-Netzsch-Str. 19 · 95100 Selb
 Telefon: 09287 75664 · Telefax: 09287 75665
info@epg-selb.de · www.elektro-troeger-selb.de

So wird die Terrasse zum Lieblingsort
Hochwertige Dielen aus Holz runden den harmonischen Gesamteindruck ab

(djd). Sobald die Sonne kräftig genug ist, spielt sich das Leben in Deutschland vorwiegend draußen ab. Das gilt nicht nur für Parks oder die Open-Air-Gastronomie, sondern auch für zu Hause. Die Terrasse ist deshalb zur wichtigen Erweiterung des Wohnraums geworden und wird von der ganzen Familie während der gesamten warmen Jahreszeit intensiv genutzt. Auf der Terrasse werden Sitz- und Liegemöbel, Schränke und Pflanzen harmonisch miteinander zu einer Einheit kombiniert. Ganz entscheidend zum Wohlfühl kann ein ansehnlicher Bodenbelag beitragen. Gerade Hausbesitzer, die Wert auf Nachhaltigkeit und ein natürliches Wohnen legen, entscheiden sich deshalb mit Vorliebe für das Baumaterial Holz.



Auf der Terrasse werden Möbel und Pflanzen harmonisch zu einer Einheit kombiniert. Unverzichtbar für einen ansprechenden Gesamteindruck ist der passende Bodenbelag. Foto: djd/kebony.de/Per Erik Jäger

Im Laufe der Zeit entwickelt das Holz eine natürliche silbergraue Patina.

Beratung und Montage durch speziell geschulte Fachleute
 Die Holzdielen wirken warm und werden doch bei Sonneneinstrahlung nicht so heiß wie WPC-Dielen, sodass man sie auch bei hohen Temperaturen barfuß betreten kann. Erhältlich ist das Material ausschließlich über den Holzfachhandel. Besonders qualifizierte Verarbeiter übernehmen alles aus einer Hand, von der Planung bis zur Montage. Erfahrene Handwerker aus der eigenen Region sowie weitere Infos zum Material, auf das es auch eine Haltbarkeitsgarantie gibt, finden sich unter www.kebony.de. Ein Tipp noch zur Pflege der neuen Holzterrasse: Mehr als ein gelegentliches Säubern mit Wasser und Besen ist nicht notwendig, damit die Dielen ihr ansprechendes Äußeres behalten. Umso mehr Freizeit bleibt für entspannte Stunden.

Holzterrassendielen fügen sich harmonisch in die Umgebung ein
 Im Außenbereich setzen Wind und Wetter Terrassendielen allerdings oftmals schnell und sichtbar zu. Gerade Dielen aus Holz erfordern deshalb vermeintlich einen hohen Pflegeaufwand. Doch es gibt Alternativen: Kebony beispielsweise wurde in Norwegen als nachhaltiges, langlebiges und robustes Echtholzprodukt entwickelt. Mit der natürlichen Oberfläche mit sichtbaren Ästen fügen sich etwa die Dielen der Character-Serie harmonisch in die umgebende Be-

pflanzung ein. Sie werden aus FSC-zertifiziertem Holz gefertigt und enthalten Astanteile für ein naturnahes, ursprüngliches Ambiente. Das Material ist resistent gegen Fäulnis, Pilze und andere holzerstörende Mikroorganismen. Durch die Behandlung mit einer biologischen Flüssigkeit wird die Zellstruktur des Holzes gestärkt, wodurch sich seine Eigenschaften dauerhaft verbessern.

Baugeschäft JUNG GmbH

Ihr zuverlässiger Partner wenn es um Bauen und Renovieren geht:

- Neu- und Umbauten aller Art
- Putzarbeiten
- Wärmedämmverbundsysteme
- Außenanlagen

Baugeschäft Jung GmbH · Faßmannsreuther Str. 3, 95111 Rehau
kontakt@jung-rehau.de · Tel.: 0 9283 / 59 10 756 · www.jung-rehau.de

Dach • Fassade • Gerüstbau • Dachflächenfenster
Bauflaschnerei • Sonnenkollektoren
VELUX geschulter Betrieb

röhring GmbH

Geschäftsführer: Dachdeckermeister Sven Röhring
 Ziegelhüttenweg 24 • 95111 Rehau
 Telefon 0 92 83/13 48 • Fax 0 92 83/50 19
www.roehring-dach.de

Zimmerei und Holzbau Michael Schaller
Zimmerermeister

- Innenausbau
- Trockenbau
- Carports
- Verlegung von Fußböden
- Wintergärten
- Zaunbau
- individuelle Anfertigungen nach Ihren Wünschen und Vorstellungen

Krötenseestr. 3, 95111 Rehau, zimmerer-m.schaller@t-online.de
 Tel. 09283/8989877, Fax 09283/8989878, Mobil: 0160/3533503



**SOMMERREIFEN
aller Hersteller**

z.B. Continental, Michelin, Platin
und viele mehr

Tagesaktuelle Preise auf Anfrage

Bosch Car Service

Inh. Sven Seidel

95100 Selb Tel. (0 92 87) 34 30
Goetheplatz 5 Fax (0 92 87) 16 21

SERVICE RUND UM IHR FAHRZEUG

Neue Möglichkeiten im ÖPNV im Landkreis:

„fichtelflexi“ und „fichtelflitzer“
ergänzen das vorhandene Mobilitäts-Angebot

**FICHEL
verkehr**

Bislang gibt es im Landkreis Wunsiedel i. Fichtelgebirge das Linienbusnetz, welches von dem flexibleren Bedarfsverkehr „fichtelBAXI“ ergänzt wird. Der Bedarfsverkehr fährt auf bestimmten Linien und zu festen Zeiten, aber eben nur dann, wenn er auch benötigt wird. Noch flexibler ist der sogenannte On-Demand-Verkehr - ein Angebot, das auf Zuruf und auch abseits feststehender Fahrpläne genutzt werden kann. Diesen On-Demand-Verkehr wird es künftig auch

im Landkreis Wunsiedel i. Fichtelgebirge geben. Dafür hat sich der Kreistag in seiner jüngsten Sitzung entschieden. Starten wird das neue Angebot unter den Titel „fichtelflexi“ mit Beginn der Deutsch-Tschechischen Freundschaftswochen zum 01. Mai 2023 im Raum Selb und Schönwald. Dort werden täglich zwischen 06:00 und 23:00 Uhr zwei Fahrzeuge zur Verfügung stehen, die Fahrgäste - losgelöst von einem Fahrplan - auf Wunsch von Haltestelle zu Haltestelle bringen. Um Fahrten und somit auch CO2 einzusparen, werden dabei lediglich Fahrtwünsche, die

sich zeitlich und räumlich koordinieren lassen, zusammengefasst. Interessierte werden das „fichtelflexi“ sowohl telefonisch als auch via App buchen können. Um das Angebot noch nutzerfreundlicher zu machen, wird es auch eine Kooperation mit dem Landkreis Hof geben und ein Anschluss in Richtung Norden an den Hofer Landbus in Richtung Rehau und Regnitzlosau geschaffen. Ebenfalls zum 01. Mai 2023 wird auch der neue „fichtelflitzer“ starten. Dabei handelt es sich um eine Expressbuslinie, welche auf der Route Selb-Markredwitz-Mitterteich/Waldershof verkehren wird. Sie soll Selb im Norden und Mitterteich im Süden besser an den Bahnhof Markredwitz als wichtigen Eisenbahnknotenpunkt in Nordostbayern anbinden. Ziel ist, Reisende schneller und direkt zu befördern, um Fahrten mit dem PKW vermeiden zu können. Der Takt der Expressbuslinie orientiert sich dafür auch den Fahrplänen des Schienenverkehrs und ermöglicht künftig schlanke Anschlussmöglichkeiten von/nach Hof, Cheb, Regensburg, München und Nürnberg.

Das Paketdepot vor der Haustür
Sichere Sendungsablage in der eigenen Garage



Durch eine einfache Zusatzfunktion zum Torantrieb lässt sich die Garage zur Paketstation direkt vor der Haustür ausbauen. Foto: djd/Sommer Antriebs- und Funktechnik

Teilöffnung des Garagentors ermöglicht kontaktlose Paketabgabe

Für Garagenbesitzer gibt es eine ganz einfache Möglichkeit sicherzustellen, dass jede Sendung zuverlässig ankommt. Mit einer Paketablagefunktion wie Telecody Courier von Sommer Torantriebe wird der heimische Autoabstellplatz zur Paketstation direkt vor der Haustür. Die Paketfunktion lässt sich problemlos mit den meisten Torantrieben des Herstellers kombinieren. Unter www.sommer.eu/telecody-courier.html gibt es dazu mehr Infos. Über einen außen an der Garage angebrachten Wandtas-

ter lässt sich das Garagentor gerade so weit öffnen, dass ein Paket hindurchgeschoben werden kann.

Diebstahlsicher und wetterfest

Damit der Zusteller weiß, was er zu tun hat, muss man als Kunde lediglich auf der Homepage der Logistikunternehmen eine Abstellerlaubnis erteilen und hinzufügen, wie sich das Tor öffnen lässt - zum Beispiel über einen roten Button oder einen PIN-Code. Das Tor fährt dann bis zu einer gewissen Höhe hoch und schließt nach rund 15 Sekunden wieder automatisch, nachdem die Sendung in die Garage hineingeschoben wurde.

Eine Werkstatt – alle Marken!



Kfz-Service & Tuning Brunner

Weißstädter Straße 70 · 95158 Kirchenlamitz
Telefon: 09285/92294
www.kfz-service-brunner.de
E-Mail: kst-brunner@freenet.de

RADWECHSEL 22,50 €
Reifeneinlagerung 22,50 €



Autohaus Dressel

Werden Sie Mitglied in unserem Team!

Wir suchen

**Kfz-Mechaniker / Kfz-Mechatroniker
(m/w/d)**

Lindenweg 31a · 95173 Schönwald
Telefon: 09287/5483 · Telefax: 09287/50964
E-Mail: honda-dressel@t-online.de
Internet: www.honda-dressel.de



Sicher durchs Getümmel in der Stadt kommen

Assistenzsysteme können Autofahrer unterstützen und viele Unfälle verhindern

(djd). Am Steuer eines Autos können schon kleine Ablenkungen schwerwiegende Folgen haben. Wer mit den Gedanken ganz woanders ist oder kurz aufs Display des Navigationsgeräts schaut, bemerkt womöglich eine Gefahrensituation zu spät. Gerade im Getümmel des Stadtverkehrs ist jederzeit Konzentration gefragt. Dabei kann Technik die Person am Steuer unterstützen und gleichzeitig schwächere Verkehrsteilnehmer wie Radfahrer oder Fußgänger besser schützen. Elektronische Assistenzsysteme behalten auch in komplexen Situationen stets den Überblick und reagieren schneller als der Mensch - zum Beispiel bei einer Notbremsung.

Gefahren erkennen und Unfälle verhindern

Mithilfe der Fahrerassistenzsysteme soll die Zahl schwerwiegender Kollisionen in den kommenden Jahren weiter zurückgehen. Nach Ergebnissen der Bosch Corporate Research, die auf der GIDAS Datenbank beruhen, könnten sich etwa 43 Prozent der Unfälle zwischen Autos und Radfahrern vermeiden lassen, wenn jeder Pkw mit der auto-



Mehr Sicherheit dank Technik: Der Gesetzgeber schreibt für Neufahrzeuge Ausstattungen wie einen Notbremsassistenten vor. Foto: djd/Bosch

matischen Notbremsung auf Radfahrer ausgestattet wäre. Der Gesetzgeber hat die Vorteile erkannt. Deshalb gehört bereits seit Juli 2022 in der EU die automatische Notbremsung auf andere Pkw zur Pflichtausstattung von Neufahrzeugen. Ab 2024 sind auch Systeme vorgeschrieben, die auf Radfahrer und Fußgänger reagieren. Weitere Lö-

sungen wie das automatische Spurhalten oder Assistenten, die über die erlaubte Höchstgeschwindigkeit informieren und beim Überschreiten warnen, sind ebenfalls nach der EU-Gesetzgebung in diesem Jahr verpflichtend. Schon für heutige Fahrzeuge werden diese Systeme vielfach als Serienausstattung angeboten oder sind als Extra erhältlich. **Stets das Fahrzeugumfeld im Blick**

Um die verbesserte Sicherheit im Straßenverkehr zu ermöglichen, arbeiten im Hintergrund komplexe Systeme. Verschiedene Umfeldsensoren sind in der Lage, kreuzende Fahrradfahrer sowie deren Abstand zum Fahrzeug, Geschwindigkeit und Fahrtrichtung zu erkennen. Droht eine Kollision, bremst das System das Auto automatisch ab, bis es zum Stillstand kommt. In modernen Fahrzeugen sind dazu verschiedene Komponenten wie Radarsensoren, Videokameras und Ultraschallsensoren von Bosch verbaut. Die Technik macht den Straßenverkehr nicht nur sicherer, sondern entlastet zugleich den Menschen am Steuer. Ein weiteres Beispiel dafür ist die Ausstiegswarnung: Das System erkennt mit Eck-Radarsensoren im hinteren Teil des Fahrzeugs, wenn sich andere Verkehrsteilnehmer nähern. Optische und akustische Signale warnen in diesem Fall Fahrer und Mitfahrer davor, die Tür zu öffnen. Auf diese Weise lassen sich Unfallrisiken minimieren, Verletzungen bei Radfahrern vermeiden und Schäden am Fahrzeug vermindern.

Autohaus König

Weissenbacher Str. 45 - 49, 95100 Selb
Telefon +49 9287 8144, <https://koenig.seat.de>

SEAT

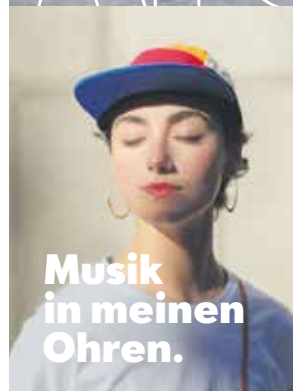

Musik
in meinen
Ohren.

SEAT Arona

Jetzt ab 24.990 €.

WOW! Now.

SEAT Arona FR 1.0 TSI, 81 kW (110 PS): Kraftstoffverbrauch (kombiniert): 6,2-5,9 l/100 km; (Kurzstrecke): 7,5-7,2 l/100 km; (Stadtstrand): 6,1-5,8 l/100 km; (Landstraße): 5,5-5,2 l/100 km; (Autobahn): 6,4-6,1 l/100 km; CO₂-Emissionen (kombiniert) 141-134 g/km (WLTP-Werte)..

Abbildung zeigt Sonderausstattung.

Mit „Fahrschutz“ in die nächste Kurve Optionale Zusatzversicherung kann für Bikerinnen und Biker sinnvoll sein

(djd). Freiheitsgefühl auf zwei Rädern – Motorradfahrer und -fahrerinnen sollten auf einen ausreichenden Versicherungsschutz achten. Sinnvoll kann neben der obligatorischen Haftpflicht ein zusätzlicher „Fahrschutz“ sein. „Diese Option ist die finanzielle Absicherung für den Fahrer und seine Familie, falls er bei einem selbst verschuldeten Unfall ernsthaft verletzt wird und zumindest für eine ge-

wisse Zeit nicht mehr arbeiten kann“, erklärt Thiess Johannsen von den Itzehoer Versicherungen. Bei einer dauerhaften Einschränkung können sogar kostspielige Umbaumaßnahmen für den Wohnbereich erforderlich werden. „Die Versicherungssumme sollte deshalb ausreichend hoch sein, üblich sind 15 Millionen Euro“, so Johannsen. Mehr Infos gibt es beispielsweise unter www.itzehoer.de.



Mit einer ergänzenden Fahrschutzversicherung ist auch der Personenschaden des Motorradfahrers oder der -fahrerinnen bei einem selbstverschuldeten Unfall umfassend geschützt. Foto: djd/Itzehoer Versicherungen

REUL CARFRESH
Kfz-Aufbereitung

Ihr Partner für professionelle Fahrzeugaufbereitung

JETZT AUCH IN SELB

FRÜHJAHRSAKTION

Hol- und Bringservice

Jede komplette Fahrzeug-Aufbereitung
bis 30.04.2023

130,- € inkl. MwSt.

Weissenbacher Str. 45 · Tel. 09283/898 90 42
E-Mail: mario.reul@t-online.de



AUTO RAHN
Inhaber: Oliver Rödiger

Marktreidwitzer Straße 15 · 95707 Thiersheim
Telefon: 09233/1536 · Mail: auto-rahn@gmx.de

Alle Fabrikate · Werkstatt · Verkauf · Zubehör
Zuverlässig und fachgerecht in der Ausföhrung.

Guter Service muß nicht teuer sein.

Schauen Sie doch einfach mal bei uns rein.

Unser Angebot im Oktober: RÄDERWECHSEL 23,- €

Kein Berg zu hoch, kein Weg zu weit...
mit unseren E-Bikes bist du bereit!



Viele neue Modelle eingetroffen - jetzt Aktionsangebote



- Beratung, Verkauf und Service
- große Auswahl an E-Bikes
- eigene Reparaturwerkstatt
- Fahrradzubehör
- Bosch Stützpunkthändler
- Yamaha Stützpunkthändler



Jetzt auf Sommerreifen wechseln

Reifen + Fahrrad **ALBERT**

Rainer-Maria-Rilke-Weg 4 • 95100 Selb • 09287/79655 • www.reifen-albert.de

wir sorgen für Profil!



Wir fertigen
Automatik-Stempel
und Holzstempel
nach Ihren Wünschen



Druck- und Werbezentrums
Hohenberger Str. 49 • 95100 Selb
Telefon: 09287-2163

Spartipps rund ums Auto

Eine gute Fahrweise kann sich finanziell lohnen

(DJD). Ob Strom, Heizung, Lebensmittel oder Kleidung: Alles wird teurer und Sparen immer schwieriger. Zu den größeren Ausgabeposten zählt definitiv auch das Auto. Dennoch gibt es Möglichkeiten, die Kosten zu senken.

Spritverbrauch senken

Ein wesentlicher Kostenfaktor sind die hohen Spritpreise. Daher kann es sich lohnen, das Tanken zu Stoßzeiten zu vermeiden und die Preise der nahe gelegenen Tankstellen zu vergleichen – beispielsweise mit einer Tank-App. Am besten überprüft man auch regelmäßig den Reifen-Luftdruck. Schon 0,5 Bar zu wenig Luft kann den Kraftstoffverbrauch um rund fünf Prozent erhöhen. Auch ein ungenutzter Dachgepäckträger und anderes überflüssiges Gewicht sorgen für einen höheren Spritverbrauch. Viel Geld sparen können Autofahrerinnen und Autofahrer durch die Anpassung ihrer Fahrweise und die



Versicherte können eine App auf dem Handy installieren, sich registrieren und die App dann mit dem Bordcomputer koppeln. Foto: DJD/www.DEVK.de

Senkung des Spritverbrauchs. Wer ständig aufs Gaspedal drückt und hochtourig fährt, verbraucht eben mehr Sprit als jemand, der früh hochschaltet. Und wer Tempo 130 fährt, benötigt etwa ein Drittel mehr Sprit als mit Tempo 100. Mit einer rücksichtsvollen und

vorausschauenden Fahrweise kann man zudem bei der Kfz-Versicherung sparen. Möglich ist dies beispielsweise durch Telematik-Tarife. Diese berücksichtigen das Fahrverhalten im Preis für die Versicherung.

Mit Telematik-Tarif bei der Kfz-Versicherung sparen

Bei der DEVK etwa wurden bereits mehr als 50.000 Telematik-Verträge abgeschlossen. Versicherte erhalten sofort einen Startbonus in Höhe von 15 Prozent in der Kfz-Versicherung. Fahrzeughalterinnen und -halter mit gut bewerteter Fahrweise können im Folgejahr sogar bis zu 30 Prozent sparen – Informationen gibt es unter www.devk.de/telematik. Und so funktioniert es: Die „Fahr clever!“-App registriert die Fahrweise. Die Anwendung bewertet automatisch Handyverzicht, Geschwindigkeit, Beschleunigungs-, Kurven- und Bremsverhalten sowie Tageszeit. Im Gegensatz zu anderen Telematik-Tarifen gibt es beim Kölner Versicherer keine Abzüge, wenn der Fahrer während der Fahrt über die Freisprecheinrichtung telefoniert. Nur wenn dieser das Handy in die Hand nimmt, auf dem Display tippt oder wischt, wird dies nachteilig bewertet. Vor allem junge Leute von 17 bis 24 Jahren fragen den Telematik-Tarif nach. „Oft schließen zunächst die Eltern die Versicherung ab. Mit dem Telematik-Tarif wollen sie nicht nur Geld sparen, sondern auch sichergehen, dass die Kinder rücksichtsvoll fahren“, so die Erfahrung von Alexander Erpenbach, DEVK-Experte für den Bereich Sachversicherungen.

Fitter werden mit jedem Kilometer

Mehr Bewegung und Fitness
im Alltag dank smarter E-Bike-Technik

(djd.) Wer E-Bike fährt, bringt mehr Bewegung und Fitness in den Alltag. So entdecken immer mehr Menschen das E-Bike als Sportgerät, mit dem sich die persönliche Fitness nachhaltig steigern lässt. Es werden deutlich weitere Fahrtstrecken möglich, das Rad wird häufiger genutzt und die Trainingsoptionen sind vielfältig. Rund 8,5 Millionen Zweiräder mit eingebautem Rückenwind waren laut Statista Anfang 2022 in Gebrauch - und der Boom hält an.

se Weise werden beispielsweise Fahr- und Fitnessdaten automatisch aufgezeichnet, um die eigenen Erfolge analysieren zu können. Bei iPhone-Nutzern werden Daten automatisch mit der Gesundheits-App synchronisiert.

Das E-Bike-Erlebnis individualisieren

Noch persönlicher wird das Training mit dem E-Bike dank der individuellen Einstellbarkeit der Fahrmodi. Die Nutzer können dabei unter anderem selbst definieren, in welchem



In der Freizeit lässt sich das E-Bike als Trainingsgerät noch gezielter nutzen. Foto: DJD/Bosch eBike Systems

Sportliche Erfolge per App festhalten

Mit jedem Kilometer auf dem E-Bike verbessern sich Fitness und Ausdauer. Das Herz-Kreislauf-System kommt in Schwung, Muskeln werden sukzessive aufgebaut. Radfahren unterstützt den Stressabbau, der Körper schüttet verstärkt Endorphine aus, das hebt die Stimmung. Für viele ist das E-Bike daher zum echten Trainingsgerät geworden, mit dem sich die eigenen Erfolge protokollieren lassen. Dafür eignet sich etwa das smarte System von Bosch, das sich mit der eBike Flow Smartphone-App verbindet. Auf die-

Modus mehr körperliche Eigenleistung erbracht werden soll und an welcher Stelle und wie stark sie der Motor des E-Bikes unterstützt. Am Bordcomputer Kiox 300 lassen sich Fitnessdaten wie verbrauchte Kalorien, Kadenz und Wattzahl anzeigen. Das Gerät lässt sich flexibel am Lenker positionieren, sodass jederzeit freie Sicht auf die Daten gegeben ist. Die Bewegung zahlt sich Kilometer für Kilometer aus. Denn eine Stunde mit dem E-Bike verbrennt in normaler Fahrweise durchschnittlich rund 300 Kalorien - bei sportlicher Fahrt sind es nochmals deutlich mehr.

Wir kaufen Wohnmobile + Wohnwagen

kostenlos und unverbindlich
ein Angebot anfordern



03944 - 36160 www.wm-aw.de

WOHNMOBIL-CENTER Am Wasserturm Fa.

KFZ-Meisterwerkstatt

Stefan Winek

Vielitzerstrasse 35

95100 Selb

RÄDER WECHSELN
25,- €

Tel.: 09287/8005680

stefan.winek@freenet.de

Ehrenamtliche zur Betreuung von Menschen mit Demenz gesucht

Immer noch wissen viele pflegende Angehörige nicht, wie der sogenannte Entlastungsbeitrag von 125€ im Monat nutzbar ist, der Menschen ab Pflegegrad I zusteht. Doch immer mehr pflegende Angehörige wünschen sich zumindest stundenweise Entlastung, Zeit zum Durchatmen. Die Gesundheitsregion plus Hofer Land als Lokale Allianz für Menschen mit Demenz im Hofer Land informiert: Eine Möglichkeit besteht darin, geschulte ehrenamtlich Helfende in die Familie zu holen, die sich um den Angehörigen mit Demenz kümmern, spazieren gehen, gemeinsam einkaufen, etc.. In dieser Zeit kann die Familie Termine erledigen oder etwas Angenehmes unternehmen, abrechenbar über die Pflegekasse des erkrankten Menschen. Doch diese Entlastung ist nur möglich, wenn auch das Ehrenamt gestärkt wird. Die Gesundheitsregion plus Hofer Land und deren Kooperationspartnerinnen und -partner suchen daher Interessierte, die an einer kostenfreien Schulung nach §45a SGB XI an teilnehmen möchten. Wünschenswert wäre es, wenn sich aus allen Kommunen in unserem ländlichen Raum Engagierte motivieren ließen, um flächendeckend Menschen mit Demenz zu unterstützen. In 40 Unterrichtseinheiten lehrt Frau

Martha Link, Alzheimer Gesellschaft Regionalstelle Hof/Wunsiedel e.V. die „Betreuung Pflegebedürftiger, Kommunikation und Begleitung“. Frau Katharina Preiß, hauswirtschaftliche Betriebsleitung übernimmt das Thema „Unterstützung bei der Haushaltsführung“. Nach der Schulung übernehmen die Fachstellen für pflegende Angehörige der Rummelsberger Diakonie, des Caritasverbandes Stadt und Landkreis Hof, des ASD e.V. - Soziale Dienste sowie die Angehörigenberatung der Diakonie Hochfranken die Vermittlung und fachliche Begleitung. Der Schulungsträger, die Deutsche Alzheimer Gesellschaft Landesverband Bayern e.V. Selbsthilfe Demenz mit Sitz in Nürnberg bietet folgende Termine zur Basisqualifizierung in der VHS Hofer Land, Ludwigstr. 7, 95028 Hof an: 24.04., 25.04., 26.04., 29.04.2023, 09.00-17.30 Uhr. Um Anmeldung wird gebeten bei Ute Hopperditzel Tel. 09281/57500 od. ute.hopperditzel@leitstelle-pflege.de.



IN HOF nur am Samstag,
22. April 2023 von 10 bis 16 Uhr

IN SIGMUNDSGRÜN am Samstag,
22. April 2023 und am Sonntag,
23. April 2023 jeweils von 10 bis 16 Uhr

Für Ihr leibliches Wohl ist bestens gesorgt!

KORNDÖRFER

FORST- UND GARTENTECHNIK

Breslaustraße 11
95028 Hof/S.
Telefon: 0 92 81/ 840 78 50
Fax: 0 92 81/ 840 78 51

LANDTECHNIK

Sigmundsgrün 34
95111 Rehaus
Telefon: 0 92 94/ 97 20
Fax: 0 92 94/ 9 72 22

Frühlingsmarkt

mit Verkaufsoffenen Sonntag am 23. April 2023

WINTERLING
SCHREIBEN • SCHENKEN • LESEN

Bei Kauf eines Schulrucksacks der Marken **SATCH** oder **CooCaZoo** gibt es eine Packung Fineliner kostenlos dazu

GEYER SCHUHE 20% auf Schuhe und Bekleidung am 22. + 23.04.2023

PhotoShop
Rehaus

Kleine **Ausstellung** von Tiergemälden auf Leinwand der Malerin Claudia Schleicher von 13.00 – 19.00 Uhr.

Verkauf von Getränken und Brotzeit, sowie Kaffee und Kuchen. Der Erlös aus Verkäufen geht zu 100% an den Tierschutzverein Rehaus



OPTIKURZ Geöffnet und aktuelle **Aktion** bei Sonnenbrillen

Buchhandlung
seitenWeise

Gewinnspiel zum Welttag des Buches



Behandlungstermine sowie **10% Rabatt** auf Pflegeprodukte und Gutscheine

JEANS OASE
Mode für Sie und Ihn

Für unsere Kunden gibt es einen kleinen Blumen Gruß



Weiterhin haben geöffnet:

Angels' Share · Thomas SchöNZart
Café Vinothek Fruchtlä



Werbegemeinschaft verteilt Frühlingsgrüße

Die Rehauer Werbegemeinschaft begrüßt den Frühling und verschenkt in den Geschäften ihrer Mitglieder Blumen samen an die Kunden. Der Frühling ist jetzt auch in Rehaus angekommen und damit die Gärten und Balkone der Rehauer aufblühen können, verteilen die Mitglieder der Rehauer Werbegemeinschaft Blumen samen zum Frühlingsanfang. „Wir begrüßen den Frühling“ heißt die Aktion und ab dem 15. April geben die Geschäfte ein Tütchen einer Blütenpracht zum Einkauf dazu. Dabei hat jedes Geschäft unterschiedliche Blumensamen, sodass man sich eine bunte Blütenpracht in den Garten oder auf den Balkon zaubern kann. Die Aktion



läuft solange der Vorrat reicht bis zum Frühlingsmarkt am 23. April mit verkaufsoffenen Sonntag. Dafür haben sich die Geschäfte der Werbegemeinschaft verschiedene Aktionen

einfallen lassen und freuen sich auf den Besuch der Rehauer Kundschaft. Die Geschäfte in der Innenstadt haben zum Frühlingsmarkt von 13.00 bis 17.00 Uhr geöffnet.

Besuch aus unserer Partnerstadt in Frankreich Bourgoin-Jallieu

Am Dienstag, 14.03.2023, durften wir zwei besondere Gäste in Rehaus begrüßen: 2. Bürgermeister Jean-Pierre Girard sowie Stadtrat Thierry Joseph aus unserer Partnerstadt Bourgoin-Jallieu in Frankreich hatten sich auf den Weg zu uns gemacht um die Zusammenarbeit der beiden Städte zu intensivieren. Nach der Begrüßung von Bürgermeister Michael Abraham und einigen Mitgliedern mit Vorsitzendem Harald Ehm an der Spitze der Deutsch-Französischen Gesellschaft Rehaus wurden die Gäste durch das Schulzentrum in Rehaus ge-



in Bourgoin-Jallieu deutlich forciert werden. Zunächst freuen sich die Beteiligten allerdings auf die geplante Feier des 60-jährigen Bestehens der Städtepartnerschaft von Bourgoin-Jallieu und Rehaus im Rahmen des diesjährigen Rehauer Wiesenfests.

führt. Nach der Niederlegung eines Bouquets auf dem Franzosengrab bei Faßmannsreuth wurden bei dem gemeinsamen Abendessen viele mögliche Projekte besprochen. So soll in der Zukunft beispielsweise die Zusammenarbeit der Realschule Rehaus mit der Schule



Step by Step

KINDERBUNTE LEICHTIGKEIT

**ANPROBE
UND
BERATUNG**



SKRIBO
WINTERLING
SCHREIBEN - SCHENKEN - LESEN

Beratungstermin buchen:
<https://calendly.com/mein-winterling>
Tel. 09283/1546 - Ludwigstr. 16 - Rehau
www.winterling-rehau.de



www.stepbystep-schulranzen.com

Frühling und Ostern bei Leder Gläsel

Endlich ist die Natur aus der Winterruhe erwacht. Die Tage sind heller und wir haben Lust auf frische Frühlingsschmückung in Haus und Garten. Auch Ostern steht vor der Tür und weckt die Deko-Lust. Außerdem möchte der Osterhase liebe Menschen mit einer ausgefallenen Kleinigkeit überraschen. Bei Leder Gläsel in Rehau finden Sie ausgewählte Dinge zum Thema Frühling und Ostern – machen Sie sich und Ihren Lieben eine Freude.



Frühlingsmarkt

verkaufsoffener
Sonntag
23. April 2023

**deko
geldbörse
tasche
gefühl!**



Taschen + Kleinleatherwaren
Geschenke & mehr

Di. - Fr 9:00 - 13:00 | 14:30 - 18:00
Mi u. Sa 9:00 - 13:00

Schützenstr. 1 | 95111 Rehau
09283/899661

www.leder-glaesel.de
www.facebook.com/lederglaesel

HUK-COBURG - Versicherungsbüro in Rehau eröffnet



Eva Weiher eröffnete am 20. März ein neues Kundendienstbüro der HUK-COBURG in der Schützenstraße 13. Wenn es um so wichtige Themen wie Absicherung und Vorsorge geht, möchte man seine Angelegenheiten in den besten Händen wissen. In Rehau und Umgebung finden Kunden und Interessierte mit Eva Weiher die perfekte Ansprechpartnerin für das Versicherungsangebot der HUK-COBURG. Die 43-jährige gebürtige Berlinerin, die sich seit 22 Jahren in Hochfranken heimisch fühlt, berät ihre Kunden ab dem 20. März in sämtlichen Vorsorge- und Krankenversicherungsfragen sowie zum gesamten Angebot der Versicherungsgesellschaft und zwar von der Kfz-Versicherung über die Lebens-, Renten- und

Rechtsschutzversicherung bis hin zur Haftpflicht-, Sach- und Unfallversicherung. Zur feierlichen Neueröffnung am 18. März gratulierte auch der 1. Bürgermeister Michael Abraham und überbrachte einen Blumengruß für das neue Büro: „Ich wünsche Ihnen einen guten Start in unserer schönen Stadt Rehau und natürlich den bestmöglichen geschäftlichen Erfolg“. Die Öffnungszeiten sind montags, dienstags, donnerstags, freitags und samstags von 9.00 bis 13.00 Uhr sowie montags von 16.00 bis 18.00 Uhr und donnerstags von 16.00 bis 19.00 Uhr. Auch außerhalb der Öffnungszeiten kann ein Beratungstermin vereinbart werden und zwar per Telefon 0 92 83 / 50 89 980 oder per E-Mail an Eva.Weiher@HUKvm.de

Altoberbürgermeisterin Dr. Birgit Seelbinder spendet an Stadtarchiv

Eine großzügige finanzielle Zuwendung zeigt die Verbundenheit der Ehrenbürgerin und Altoberbürgermeisterin Dr. Birgit Seelbinder zu „ihrer Stadt“. Anlässlich ihres 75. Geburtstags hat sie auf Geschenke verzichtet und um Spenden für das Stadtarchiv Marktredwitz gebeten. Jetzt überreichte sie die stattliche Spende in Höhe von 3.000 Euro an Oberbürgermeister Oliver Weigel

in erster Linie bei allen Gästen, die zu der Spendensumme beigetragen haben. Auch Edith Kalbskopf war sichtlich begeistert: „Es ist mir eine Ehre, diese Spende nicht nur entgegenzunehmen, sondern für etwas einzusetzen, was mir persönlich sehr am Herzen liegt.“ Das Geld wird in einen „Scanner“ investiert, der historische Fotos und Dokumente scannen kann, ohne sie zu



und die Stadtarchivarin Edith Kalbskopf. Sie bedankte sich außerdem ausdrücklich für den gelungenen Empfang zu ihrem 75. Geburtstag, der am 22. Januar in der Stadthalle Marktredwitz für sie ausgerichtet wurde. Bedanken möchte sie sich natürlich aber

beschädigen. Auch an anderen Stellen in der Stadtverwaltung wird dieser sicherlich zum Einsatz kommen. Auch Oberbürgermeister Oliver Weigel bedankte sich im Namen der Stadt Marktredwitz sehr herzlich bei seiner Amtsvorgängerin.

Haushalt der Stadt Marktredwitz ist genehmigt

Oberbürgermeister Oliver Weigel freut sich über die Haushaltsgenehmigung für das Jahr 2023, die am 27.02.23 durch das Landratsamt Wunsiedel i.F. und die Regierung von Oberfranken noch frühzeitig im Jahr erteilt wurde. „Die letzten drei Jahre waren und sind immer noch geprägt von verschiedenen Krisensituationen, die insbesondere der kommunalen Ebene sehr viel abverlangen. Zu nennen sind hier die Corona-Pandemie, der Ukraine-Krieg und nicht zuletzt die Energiekrise. Dies stellte und stellt uns nach wie vor vor große Herausforderungen. Dies spiegelt auch der Haushalt 2023 inkl. der Finanzplanung bis 2026 sehr deutlich wider“, so der Oberbürgermeister. Die Stadt Marktredwitz muss sich diesen Situationen stellen und die Herausforderungen, wie in der Vergangenheit auch, annehmen, um für die Stadt, die sich seit vielen Jah-

ren auf Erfolgskurs befindet, die besten Entwicklungschancen sicherzustellen – auch wenn dies aktuell mit entsprechenden Enthaltensamkeiten einhergeht. Dank einer sehr gut ausgestatteten Rücklage, kommt der Haushalt 2023 ohne Kreditneuaufnahmen aus. Dies ist erneut ein absolutes Novum. Die beantragten Verpflichtungsermächtigungen wurden vollumfänglich genehmigt. Die Würdigung des 700-seitigen Haushaltswerkes fiel grundsätzlich positiv aus. Nicht nur, dass die Stadt in den letzten Jahren über 30 Millionen Euro Schulden abgebaut hat und dies auch weiterhin oberstes Primat ist – wurden trotzdem darüber hinaus enorme, bedeutende Investitionen umgesetzt und werden auch künftig weiter verwirklicht im Rahmen der finanziellen Leistungsfähigkeit. Bei der Steuerkraft, als wesent-

AKTIV IN DEN FRÜHLING

SPÜR DIE NATUR



Über 1000 E-Bikes und Fahrräder zu HAMMERPREISEN

von Bulls, Ghost, Scott, KTM, Kalkhoff, Pegasus, Puky



FABRY Radsport e.K.

95615 Marktredwitz · Markt 53

Telefon: 09231 5495 · www.fabry-radsport.de

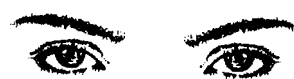

Über **80.000** AUGEN SEHEN IHRE WERBUNG!

Ihr Getränkemarkt...

persönlich, freundlich, sympathisch!

Heim- und Lieferservice!

	Kulmbacher Lager-Hell	20 x 0,5 ltr. pro Kst.	11,99 € zzgl. 3,10 € Pfand
	Scherdel-Premium Pils	20 x 0,5 ltr. pro Kst.	13,99 € zzgl. 3,10 € Pfand
	Höllensprudel Mineralwasser	12 x 1,0 ltr. pro Kst.	7,49 € zzgl. 3,30 € Pfand
	Kondrauer Mineralwasser	12 x 0,75 ltr. pro Kst.	6,99 € zzgl. 3,30 € Pfand

Preise gültig vom 03.04. bis 08.04.2023!

Getränkemarkt

M & G

Heimservice

MARKTREDWITZ
Ludwig-Uhland-Str. 14
Nahe Klinikum
Tel. 09231 5077820
www.mg-getraenkesevice.de
Öffnungszeiten:
Mo. - Fr. 9:00 - 18:00 Uhr
Sa. 9:00 - 14:00 Uhr

Änderungen vorbehalten!

TERMINE IN SELB

Samstag, 01.04.

Porzellan-Trip: Öffentliche Führung zur Porzellanherstellung, Preis: Museumseintritt, 10:30 Uhr, Porzellanikon Selb

7. Bierverkauf 2023: Neues St. Patrick Stout, Kirgl Gold, Grätzer Doppelrauchbock, Wallenstein, Helene Maria Weizenbock, Hegi Frucht IPA; Bitte um Vorbestellung unter: 0172 2058408
12 – 18 Uhr, Kommunbräu Sechsamterland, Rosenstr. 9

Theateraufführung der „Heimatbühne Selb“
Winnie Abel: „Ein Hof voller Narren“ Gastspiel, VVK Tourist-Info & HeimatEck 19:30 Uhr, Rosenthal Theater, Selb

Programmvorstellung der 46. Grenzland-Film-tage mit Eröffnung einer Plakatausstellung
Verein zur Förderung grenzüberschreitender Film- u. Kinokultur e. V. 19 Uhr, Jungbrunnen, Martin-Luther-Platz 3, Selb

Lebensmittelausgabe Selber Tafel, immer samstags (außer Feiertage) 13:30 bis 15:45 Uhr, Längenauer Str. 71a (Annahme Lebensmittel und Produkte für täglichen Gebrauch Mo. – Fr. 8 – 12 Uhr, Längenauer Str. 71a) Selber Tafel in Trägerschaft Malteser Hilfsdienst e. V

Sonntag, 02.04.

Heilige Messe zum Palmsonntag, Palmweihe-Palmprozession, Kirchenchor Heilig Geist, 9:30 Uhr, Heilig Geist Kirche

Heilige Messe zum Palmsonntag, 10:30 Uhr, Herz Jesu Kirche

Gottesdienst zum Palmsonntag mit Einführung der neuen Kindergartenleitung durch Pfarrer Johannes Herold, anschl. Imbiss 10:30 Uhr, Christuskirche

Forscherwerkstatt Selb, Ulli Schumacher macht mit den Kindern Experimente „Rund ums Ei“, auf Spendenbasis, 14 -17 Uhr, „Schwarzer Peter“, Selb

Kreuzwegandacht 14:30 Uhr, Herz Jesu Kirche

Hofführung zur Lammzeit, Anmeldung erforderlich: neuhäuser-weide.de od. 0160 92032586

14:30 Uhr, Neuhausener Weide, Familie Stecher, Neuhausen 8, 95111 Rehau

Kuratorenführung: Sonderausstellung „Luxus, Wellness, Porzellan – Ein Tag im böhmischen Kurbad“, Preis: 1 € Sonntags-eintritt zzgl. 3,50 € für die Führung mit Anmeldung unter besuchercenter@porzellanikon.org od. Tel: 49 9287-918000

14:30 Uhr, Porzellanikon Hohenberg a.d. Eger

„Conni-Das Zirkus-Musical“ von Marcel u. Tiffany Gödde nach den beliebten Conni-Büchern – Ein Musicalspaß für Jung u. Alt, zum Mitmachen, Mitlachen u. Miterleben, mit vielen tollen Songs u. ganz viel Charme! Mit dem beliebten COCOMICO-Theater für alle ab 3 Jahren! 15 Uhr, Rosenthal Theater, Selb

Montag, 03.04.

Allgemeine Wassergymnastik, 9 Uhr, Hallenbad Selb

Gymnastik TSV Unterweißenbach 9 – 10 Uhr, Jochen-Klepper-Gemeinschaftshaus

REHA-Orthopädie Turnerschaft Selb von 1887 e.V., 9:30 – 10:15 Uhr, kleiner Saal

Eltern-Kind-Spielgruppe nach Elementen der Montessori-Pädagogik Für Kinder im Alter von 18 Monaten bis 3 Jahren mit einem Elternteil bzw. Begleitperson, 15 – 16:30 Uhr, FAM EJF-Familienzentrum Selb, Karl-Marx-Str. 8

Diabetiker Sport RBSV Selb e.V., 17 – 18 Uhr, Turnhalle Franz-Bogner-Schule

Koronar Sport RBSV Selb e.V. 18 – 19:30 Uhr, Turnhalle Franz-Bogner-Schule

Chorprobe Malergesangsverein Selb von 1887, 19:30 Uhr, Luthherheim Selb

Dienstag, 04.04.

Reaktiv-Training TSV Unterweißenbach Selber Forst, Treffpunkt Parkplatz Eisstadion, Zeit nach Absprache

Osterferienprogramm: Ostersträuße, Preis: 3 € Materialkosten (für Schulkinder ab 6 Jahren), Dauer 2 Std., mit Anmeldung 10 Uhr, Porzellanikon Selb

Fröhliches Singen mit dem Seniorenbeirat der Stadt Selb, 14:30 – 15:30 Uhr, FAM EFJ-Familienzentrum Selb, Karl-Marx-Str. 8

Senioren-sport Turnerschaft Selb v. 1887 e.V., 16:45 – 17:45 Uhr, kleiner Saal

18 – 19 Uhr, REHA-Herz-sport, 18 – 19 Uhr, REHA-Diabetiker Typ I/II
19 – 20 Uhr, REHA-Lun-gensport / Asthma, Turnerschafter Selb v. 1887 e.V., kleiner Saal

Nordic-Walking Turnerschaft Selb v. 1887 e.V., 18 - 19 Uhr, Treffpunkt Parkplatz hinter Eisstadion

Osteoporose Sport RBSV Selb e.V., 17 – 18 Uhr, Turnhalle Franz-Bogner-Schule

Hallenboccia RBSV Selb e.V., 17 – 18:30 Uhr, Turnhalle Franz-Bogner-Schule

Gymnastik 1. u. 2. Gruppe RBSV Selb e.V., 18-20 Uhr, Turnhalle Walter-Gropius-Gymnasium

Linedance, Leitung u. Infos: Petra Koch 19 Uhr, Jochen-Klepper-Haus, Selb-Plößberg

Mittwoch, 05.04.

Erste-Hilfe-Ausbildung BRK Kreisverband Wunsiedel i. F., 8 – 16 Uhr, BRK-Haus, Rotkreuzstr. 1

Erste-Hilfe-Kurs des Malteser Hilfsdienstes Der Malteser Hilfsdienst e.V. bietet einen Erste-Hilfe-Kurs in Selb an. Die Kurse sind für Führerschein-Anwärter, betriebliche Ersthelfer, Jugendgruppenleiter, Sportübungsleiter od. einfach zum Auffrischen gleichermaßen geeignet. Sie werden, wie alle Erste-Hilfe-Kurse der Malteser, von den Berufsgenossenschaften anerkannt. Die Anmeldung können Sie schnell u. unkompliziert über www.malteser-kurse.de vornehmen. Die Teilnahme kostet 50 €, 8:30 bis 16 Uhr, Pfarrheim Herz-Jesu, Wittelsbacher Str. 15 (Zufahrt über Geschwister-Scholl-Straße)

Trauercafé-Lebenscafé, ein Angebot der Hospiz-Initiative, Start in den Frühling

Hilfe im Trauerfall
Ihr zuverlässiger Partner & Erledigung der Formalitäten



„der letzte Weg“ in guten Händen“

Bestattungsanstalt Selb
Tschirnhausweg 6
09287 - 99340

Feuerbestattungsverein V.V.a.G.
www.feuerbestattungsverein.de
Sterbekasse & Bestattungsvorsorge

– Ausflug mit dem Zug nach Cheb, inkl. Burgbesichtigung; nähere Informationen erhalten Sie unter 0177-5910177 od. unter info@hospiz-fichtelgebirge.de; Anmeldung erbeten! 9:30 Uhr, Trauercafé-Lebenscafé

Konditionsfitness Turnerschaft Selb v. 1887 e.V., 9:30 – 10:30 Uhr, kleiner Saal

Seniorenmittagstisch immer mit Anmeldung bis montags, 11:30 – 13:30 Uhr, FAM EJF-Familienzentrum Selb, Karl-Marx-Str. 8

Allgemeine Wassergymnastik, 14 Uhr, Hallenbad Selb

REHA – Orthopädie Turnerschaft Selb v. 1887 e.V., 18 – 18:45 Uhr u. 19 – 19:45 Uhr, kleiner Saal

Haus Marteau auf Reisen: Das Cello im Fokus – Das Haus Marteau begibt sich wieder einmal auf Reisen. Auf der Hinterbühne spielen die Meisterschüler von Prof. Jakob Spahn, einem weltweit gefragten Cellisten 18 Uhr, Rosenthal Theater, Selb

Monatlicher Spanisch-Stammtisch für alle – Muttersprachler u. Dazugelernte (jeden ersten Mittwoch im Monat) 18:15 Uhr, im Café „Schwarzer Peter“

Kein Boxtraining! (Osterferien) S.C. Olympia Selb 19 – 20:30 Uhr, Bogner-schule, Turnhalle II

DIABETIKER-Selbsthilfe Hochfranken-Fichtelgebirge, Themenabend mit Referentin Astrid Eller, „Gesunde Ernährung, für Menschen mit und ohne Diabetes“, 19 – 21 Uhr, VHS Fichtelgebirge, Selb, Lessingstr. 8, Vortragsraum

Donnerstag, 06.04.

Reparaturcafé geöffnet 15 – 17 Uhr, JAM

Möbelladen Jeweils donnerstags von 17 bis 19 Uhr, Längenauer Str.

71a, Malteser Hilfsdienst e. V., Selb

Osterferienprogramm: Ostervorbereitungen mit der Prinzessin, Preis: 3 € Materialkosten (für Schulkinder ab 6 Jahren), Dauer 2 Std., mit Anmeldung 10 Uhr, Porzellanikon Hohenberg a.d. Eger

Senioren-gymnastik BRK Kreisverband Wunsiedel i. F., 13:30 – 14:30 Uhr u. 14:45 – 15:45 Uhr, BRK-Haus Selb

Gründonnerstag, Feier vom letzten Abendmahl 19 Uhr, Herz Jesu Kirche

Heilige Messe vorm letzten Abendmahl 19 Uhr, Heilig Geist Kirche

Gottesdienst zum Gründonnerstag mit Tischabendmahl, Pfarrerin Sandra Herold 19 Uhr, Christuskirche

Aqua Gymnastik RBSV Selb e.V. 19:30 – 20:30 Uhr, Hallenbad Selb

Freitag, 07.04.

07.04.-09.04., OsterTeen-Tage 2023 zum Thema „FIGHT CLUB“ für Jugendliche ab 13 Jahren, Anmeldung u. weitere Infos auf www.osterteentage.de 13:30 Uhr, EV. Freik. Gemeinde Selb

Gottesdienst zum Karfreitag mit Kirchenchor u. Einführung der neuen Chorleitung durch Pfarrer Johannes Herold 10:30 Uhr, Christuskirche

Stockfisch (Bitten um Reservierung bzw. Vorbestellung) 11 Uhr, Turnerheim Selb-Plößberg

Darts-Turnier (vereinsintern) Schützenverein „Waldfreund Reuth“ 13 Uhr, Vereinsheim, Kuppel 1

Porzellan-Trip: Porzellanfabrik am Feiertag: Öffentliche Führung zur Porzellanherstellung, Preis: Museumseintritt, 14 Uhr, Porzellanikon Selb

Karfreitagliturgie

15 Uhr, Herz Jesu Kirche

Feier vom Leiden u. Sterben Christi

15 Uhr, Heilig Geist Kirche

Samstag, 08.04.

Der Osterhase vom Forum „Selb erleben“ e.V ist von 10 – 12:30 Uhr in der Innenstadt unterwegs und verteilt bunte Ostereier

Porzellan-Trip: Öffentliche Führung zur Porzellanherstellung, Preis: Museumseintritt, 10:30 Uhr, Porzellanikon Selb

Osternacht

20 Uhr, Herz Jesu Kirche

Feier der Osternacht, Segnung der Osterspisen

20 Uhr, Heilig Geist Kirche

Sonntag, 09.04.

Gottesdienst zur Osternacht mit dem Posaunenchor u. Vikar Jakob Vocke u. Team, anschl. Osterfrühstück, 5 Uhr, Christuskirche

Heilige Messe zum Ostersonntag, 8:45 Uhr, Marienkirche Erkersreuth

Heilige Messe, Hochfest der Auferstehung des Herrn, 9:30 Uhr, Heilig Geist Kirche

Heilige Messe zum Ostersonntag, 10:30 Uhr, Herz Jesu Kirche

Zu Ostern Lamm- u. Wildgerichte (Bitten um Reservierung bzw. Vorbestellung) 11 Uhr, Turnerheim Selb-Plößberg

Montag, 10.04.

Heilige Messe zum Ostermontag, 8:45 Uhr, Kirche Weißenbach

Heilige Messe 9:30 Uhr, Heilig Geist Kirche

Heilige Messe zum Ostermontag, 10:30 Uhr, Herz Jesu Kirche

Familiengottesdienst zu Ostermontag mit Abendmahl, Pfarrerin Sandra Herold, anschl. Ostereiersuche, 10:30 Uhr, Christuskirche

Zu Ostern Lamm- u. Wildgerichte (Bitten um Reservierung bzw. Vorbestellung) 11 Uhr, Turnerheim Selb-Plößberg

Fußball-A-Klasse FG SG II FC Schönwald/TV Selb-Plößberg – SC Grünhaid, 13 Uhr, Sportplatz am Auweg in Selb-Plößberg

Porzellan-Trip: Porzellanfabrik am Feiertag: Öffentliche Führung zur Porzellanherstellung, Preis: Museumseintritt, 14 Uhr, Porzellanikon Selb

Kreisliga Kickers Selb-ASV Waldsassen, 15 Uhr, Thomas-Lang-Waldstadion

Fußball-Kreisklasse FG SG I TV Selb-Plößberg/FC Schönwald – VFB Arzberg II, 16 Uhr, Sportplatz am Auweg in Selb-Plößberg

Dienstag, 11.04.

Osterferienprogramm: Porzellinerspiele, Preis: 3 € Materialkosten (für Schulkinder ab 6 Jahren), Dauer 2 Std., *mit Anmeldung, 10 Uhr, Porzellanikon Selb

Seniorenport

Turnerschaft Selb v. 1887 e.V., 16:45 – 17:45 Uhr, kleiner Saal

18 – 19 Uhr, REHA-Herz-sport, 18 – 19 Uhr, REHA-Diabetiker Typ I/II 19 – 20 Uhr, REHA-Lungensport / Asthma Turnerschaft Selb v. 1887 e.V., kleiner Saal

Nordic-Walking

Turnerschaft Selb v. 1887 e.V., 18 - 19 Uhr, Treffpunkt Parkplatz hinter Eisstadion

Osteoporose Sport

RBSV Selb e.V., 17 – 18 Uhr, Turnhalle Franz-Bogner-Schule

Hallenboccia

RBSV Selb e.V. 17 – 18:30 Uhr, Turnhalle Franz-Bogner-Schule

Gymnastik 1. u. 2. Gruppe

RBSV Selb e.V. 18 – 20 Uhr, Turnhalle Walter-Gropius-Gymnasium

Linedance, Leitung u. Infos: Petra Koch

19 Uhr, Jochen-Klepper-Haus, Selb-Plößberg

The 12 Tenors: „POWER OF 12“ Welthits von Klassik bis Pop! Ein Leckerbissen für Augen u. Ohren! Spektakuläre Bühnenshow mit Live-Band u. neuem Programm“, 19:30 Uhr, Rosenthal Theater, Selb

Mittwoch, 12.04.

Konditionsfitness

Turnerschaft Selb v. 1887 e.V., 9:30 – 10:30 Uhr, kleiner Saal

Seniorenmittagstisch immer mit Anmeldung bis montags, 11:30 – 13:30 Uhr, FAM EJF-Familienzentrum Selb, Karl-Marx-Str. 8

Wandern

RBSV Selb e.V. 13:30 Uhr, Treffpunkt „Reiterstüberl“ Großwendern

Allgemeine Wassergymnastik, 14 Uhr, Hallenbad Selb

DIABETIKER-Selbsthilfe Hochfranken-Fichtelgebirge, DIA-Treff Selb, Vortrag mit Klaus Fiedler „Gesundheit u. Heilung“, 15 -17 Uhr, FAM-EJF Familienzentrum Selb, Karl-Marx-Str. 8, Café

REHA – Orthopädie

Turnerschaft Selb v. 1887 e.V., 18 – 18:45 Uhr u. 19 – 19:45 Uhr, kleiner Saal

Kein Boxtraining! (Osterferien) S.C. Olympia Selb 19 – 20:30 Uhr, Bognerschule, Turnhalle II

Donnerstag, 13.04.

13.- 16.04.23, 46. Grenzlandfilmtage, Rosenthal Theater, Hohenberger Str. 9

Osterferienprogramm: Seife, Wasser u. Co.-, Preis: 3 € Materialkosten (für Schulkinder ab 6 Jahren), Dauer 2 Std., *mit Anmeldung 10 Uhr, Porzellanikon Hohenberg a.d. Eger

Senioren-gymnastik

BRK Kreisverband Wunsiedel i. F., 13:30 – 14:30 Uhr u. 14:45 – 15:45 Uhr, BRK-Haus Selb

Club der Gemütlichkeit, Heilige Messe, anschl. Kaffeenachmittag

14:30 Uhr, Pfarrei Heilig Geist, Gemeindesaal

Fit für's Leben, Beckenbodentraining

Turnerschaft Selb v. 1887 e.V., 18 – 19 Uhr u. 19 – 20 Uhr, Luitpoldschule

Aqua Gymnastik

RBSV Selb e.V. 19:30 – 20:30 Uhr, Hallenbad Selb

Freitag, 14.04.

REHA-Orthopädie

Turnerschaft Selb von 1887 e.V., 8:30 – 9:15 Uhr, kleiner Saal

Wirbelsäulengymnastik

Turnerschaft Selb v. 1887 e.V., 18:45 – 19:45 Uhr, Jahnturnhalle

Lungen Sport / COPD

RBSV Selb e.V., 17 – 18 Uhr, Turnhalle VHS Selb, Lessingstr. 8

1. Schießtag Frühjahrs-schießen, Schützenverein „Waldfreund Reuth“ 19 Uhr, Vereinsheim, Kuppel 1

porzellan
stadt
selb.

SAVE THE DATE

**05. AUGUST 2023
FEST DER
PORZELLINER**

www.selb.de/porzellerflohmacht

Kosmodrom + Qrawl
21 Uhr, Kulturhammer e.V., Kaiserhammer

Samstag, 15.04.

Porzellan-Trip: Öffentliche Führung zur Porzellanherstellung, Preis: Museumseintritt, 10:30 Uhr, Porzellanikon Selb

8. Bierverkauf 2023: Kirgl Gold, Grätzer Rauchdoppelbock, Wallenstein, Gruit, Hegi Frucht IPA; Bitte um Vorbestellung unter: 0172 2058408, 12 – 18 Uhr, Kommunbräu Sechsamterland, Rosenstr. 9

Tanz in den Frühling mit Livemusik aus der Oberpfalz, Essen nach Karte, Kontakt für Rückfragen: Gudrun Hupfaut, Tel. 09287 3582, Fichtelgebirgsverein Selb-Plößberg 19 Uhr, Einlass; 20 Uhr, Auftanz, Gaststätte „Zur grünen Au“ beim Voit's Erwin, Längenau 26, Selb

Abendgottesdienst mit Lektor Friedrich Herpich
19 Uhr, Christuskirche

Sonntag, 16.04.

Heilige Messe
9:30 Uhr, Heilig Geist Kirche

Feier der Erstkommunion
10:30 Uhr, Herz Jesu Kirche

Familiennachmittag: Windlichter, Preis: 3 € Materialkosten, Erw. zahlen 1 € Sonntageintritt, ab 6 Jahren, Dauer 2 Std., *mit

Anmeldung, 14:30 Uhr, Porzellanikon Selb

Orgelkonzert mit Paolo Oreni, 17 Uhr, Evang. Stadtkirche Selb

Montag, 17.04.

Allgemeine Wassergymnastik, 9 Uhr, Hallenbad Selb

Gymnastik
TSV Unterweißenbach 9 – 10 Uhr, Jochen-Klepper-Gemeinschaftshaus

REHA-Orthopädie
Turnerschaft Selb von 1887 e.V., 9:30 – 10:15 Uhr, kleiner Saal

DIABETIKER-Selbsthilfe Hochfranken-Fichtelgebirge, DIA-Treff Vor-Ort „Spaziergang für Leib und Seele“, in Kooperation mit dem ev. Dekanat Selb 15 Uhr, Treffpunkt nach Anfrage Tel: 09238 9909820

Eltern-Kind-Spielgruppe nach Elementen der Montessori-Pädagogik
Für Kinder im Alter von 18 Monaten bis 3 Jahren mit einem Elternteil bzw. Begleitperson, 15 – 16:30 Uhr, FAM EJF-Familienzentrum Selb, Karl-Marx-Str. 8

Montagscafé mit dem Seniorenbeirat der Stadt Selb
14 – 16 Uhr, FAM EJF-Familienzentrum Selb, Karl-Marx-Str. 8

Diabetiker Sport, RBSV Selb e.V., 17 – 18 Uhr, Turnhalle Franz-Bogner-Schule

Linedance
Turnerschaft Selb v. 1887 e.V., 17:30 – 18:45 Uhr, kleiner Saal

Koronar Sport
RBSV Selb e.V. 18 – 19:30 Uhr, Turnhalle Franz-Bogner-Schule

Gymnastik
TSV Unterweißenbach 18:30 – 19:30 Uhr, Dr.-Franz-Bogner-Turnhalle (Halle I)

Wirbelsäulengymnastik
Turnerschaft Selb v. 1887 e.V., 18:45 – 19:45 Uhr, Jahnturnhalle

Französischsprachiger Stammtisch der DFG Selb (jeden zweiten Montag im Monat) Alle diejenigen, die Lust haben, sich einen Abend lang auf Französisch zu unterhalten, egal ob ihr Französisch als Muttersprache habt oder es irgendwann erlernt habt. Jedes Alter willkommen! Und: Wir zählen keine Fehler! Informationen: Chr. Wlaskak-Feik, Tel: 0171 3070582 18:30 Uhr, Hotel Schmidt, Selb

Chorprobe
Malergesangsverein Selb von 1887, 19:30 Uhr, Lutherheim Selb

Dienstag, 18.04.

Reaktiv-Training
TSV Unterweißenbach Selber Forst, Treffpunkt Parkplatz Eisstadion, Zeit nach Absprache

Senioren-sport
Turnerschaft Selb v. 1887 e.V., 16:45 – 17:45 Uhr, kleiner Saal

18 – 19 Uhr, REHA-Herz-sport, 18 – 19 Uhr, REHA-Diabetiker Typ I/II 19 – 20 Uhr, REHA-Lungensport / Asthma Turnerschaft Selb v. 1887 e.V., kleiner Saal

Nordic-Walking
Turnerschaft Selb v. 1887 e.V., 18 – 19 Uhr, Treffpunkt Parkplatz hinter Eisstadion

Osteoporose Sport
RBSV Selb e.V., 17 – 18 Uhr, Turnhalle Franz-Bogner-Schule

Hallenboccia
RBSV Selb e.V. 17 – 18:30 Uhr, Turnhalle Franz-Bogner-Schule

Gymnastik 1. u. 2. Gruppe
RBSV Selb e.V., 18–20 Uhr, Turnhalle Walter-Gropius-Gymnasium

Linedance, Leitung u. Infos: Petra Koch
19 Uhr, Jochen-Klepper-Haus, Selb-Plößberg

Tauschabend für Briefmarken u. Münzen, Briefmarken- u. Münzensammler-Verein Selb e.V., 19 Uhr, VHS Fichtelgebirge, Selb, Lessingstr. 8, Zi. 7 – EG

Theater Hof in Selb: „Die Weiße Rose“ – Die Oper von Udo Zimmermann (alte Fassung) konzentriert sich auf die letzte Stunde von

Sophie u. Hans Scholl. Sie blickt ins Innere der beiden: Erinnerungen, Fragen, ein Abschiedsbrief, Auseinandersetzungen mit dem Tod, mit ihrem christlichen Glauben, Verzweiflung u. Hoffnung, 19:30 Uhr, Rosenthal Theater, Selb

Mittwoch, 19.04.

Konditionsfitness
Turnerschaft Selb v. 1887 e.V., 9:30 – 10:30 Uhr, kleiner Saal

Seniorenmittagstisch immer mit Anmeldung bis montags, 11:30 – 13:30 Uhr, FAM EJF-Familienzentrum Selb, Karl-Marx-Str. 8

Spielenachmittag in Kooperation mit dem Seniorenbeirat der Stadt Selb
14 – 16 Uhr, FAM EJF-Familienzentrum Selb, Karl-Marx-Str. 8

Allgemeine Wassergymnastik, 14 Uhr, Hallenbad Selb

Seniorenachmittag: Mit Prinzessin Marie auf Kur im Rahmen der Sonderausstellung „Luxus, Wellness, Porzellan – Ein Tag im böhmischen Kurbad“, Preis: 10 € zzgl. Museumseintritt (inkl. Führung, Kreativprogramm, Kaffee & Kuchen), Dauer 2 Std., mit Anmeldung, 14 Uhr, Porzellanikon Hohenberg a.d. Eger

REHA – Orthopädie
Turnerschaft Selb v. 1887 e.V., 18 – 18:45 Uhr u. 19 – 19:45 Uhr, kleiner Saal

OV-Abend DARC B15 Selb
19 Uhr, Restaurant „Kreta“ in Selb

Gymnastik
TSV Unterweißenbach 19 – 20 Uhr, Turnhalle Luitpoldschule, Lorenz-Hut-schenreuther-Str. 8

Boxtraining & Breitensport für Alle
S.C. Olympia Selb 19 – 20:30 Uhr, Bogner-schule, Turnhalle II

Donnerstag, 20.04.

Feierabendsause, Cocktails, Spaß und gute Laune „Schwarzer Peter“, Selb

Expertisentag: Trödel oder Schätze“ mit dem Kuratoren-Duo, Preis: Museumseintritt *mit Anmeldung 10 – 17 Uhr, Porzellanikon Hohenberg a.d. Eger

Senioren-gymnastik
BRK Kreisverband Wunsiedel i. F., 13:30 – 14:30 Uhr u. 14:45 – 15:45 Uhr, BRK-Haus Selb

Reparaturcafé geöffnet
15 – 17 Uhr, JAM

Fit für`s Leben, Beckenbodentraining, Turnerschaft Selb v. 1887 e.V., 18 – 19 Uhr u. 19 – 20 Uhr, Luitpoldschule

Benefizkonzert des Lions-Clubs Marktredwitz-Fichtelgebirge mit dem Heeresmusikkorps Veitshöchheim; Leitung: Oberstleutnant Roland Kahle, Eintrittskarten: Pro Optik, Ludwigstr. 32a, Tel: 09287-5009609, 19:30 Uhr, Rosenthal Theater, Selb

Aqua Gymnastik
RBSV Selb e.V. 19:30 – 20:30 Uhr, Hallenbad Selb

Freitag, 21.04.

Kegeln, RBSV Selb e.V. Kegelbahn SpVgg 1913 in Selb

REHA-Orthopädie
Turnerschaft Selb von 1887 e.V., 8:30 – 9:15 Uhr, kleiner Saal

Gruppentreffen u. Sprechstunde, frühe Hilfen am Familienstützpunkt im FAM für Schwangere u. Familien mit Kindern von 0 – 3 Jahren, Anmeldung u. Infos unter 0173-6142928 10 Uhr, Gruppentreffen u. 11 Uhr, Zeit für individuelle Fragen, 10 – 12 Uhr, FAM EJF-Familienzentrum Selb, Karl-Marx-Str. 8

Bücherflohmarkt: Kunterbunter Flohmarkt aus überwiegend Buchgeschenken u. einigen ausgesonderten Titeln der Stadtbücherei. Dazu Spiele, DVDs u. CDs zu Kleinstpreisen, 14 – 18 Uhr, Stadtbücherei Selb

Lungen Sport / COPD
RBSV Selb e.V. 17 – 18 Uhr, Turnhalle VHS Selb, Lessingstr. 8

Skull Fist + Screamer (Konzert Heavy Metal)
19:30 Uhr, Rockclub Nordbayern, Bavaria Heim

Musikalisches Wirtshaus (Bitten um Reservierung)
18 Uhr, Turnerheim Selb-Plößberg

2. Schießtag Frühjahrs-schießen, Schützenverein „Waldfreund Reuth“ 19 Uhr, Vereinsheim, Kuppel 1

Digitale Bilderschau „DAV Wanderleiter – von der Ausbildung bis zu den ersten Touren“ von Tim Hofmann, Selb, Sektion Selb des Deutschen Alpenvereins, 19:30 Uhr, Jochen-

Klepper-Haus, Selb-Plößberg

Samstag, 22.04.

Erste-Hilfe-Kurs des Malteser Hilfsdienstes
Der Malteser Hilfsdienst e.V. bietet einen Erste-Hilfe-Kurs in Selb an. Die Kurse sind für Führerschein-Anwärter, betriebliche Ersthelfer, Jugendgruppenleiter, Sportübungsleiter od. einfach zum Auffrischen gleichermaßen geeignet. Sie werden, wie alle Erste-Hilfe-Kurse der Malteser, von den Berufsgenossenschaften anerkannt. Die Anmeldung können Sie schnell u. unkompliziert über www.malteser-kurse.de vornehmen. Die Teilnahme kostet 50 €, 9 – 17 Uhr, Pfarrheim Herz-Jesu, Wittelsbacher Str. 15 (Zufahrt über Geschwister-Scholl-Straße)

Porzellan-Trip: Öffentliche Führung zur Porzellanherstellung, Preis: Museumseintritt, 10:30 Uhr, Porzellanikon Selb

Kreisliga Kickers Selb – TSV Thiersheim, 14 Uhr, Thomas-Lang-Waldstadion

Fußball-Kreisklasse FG SG Selb-Plößberg I / Schönwald I – FC Martinlamitz
14 Uhr, Vorspiel 2. Mannschaft, 16 Uhr, Sportplatz in Schönwald

A-Klasse Kickers Selb II – SpVgg Selb 13 II
16:30 Uhr, Thomas-Lang-Waldstadion

KunsTRäume, Kunstveranstaltungen u. Musik in verschiedenen Geschäften u. Gastronomen im Stadtgebiet: Infos unter www.selb-events.de, 17 Uhr

KunsTRäume, Vier Künstler*innen zeigen ihre Werke, DJs bringen uns mit Elektronischer Musik zum Tanzen „Schwarzer Peter“, Selb

Konfirmandenbeichte von den Konfis gestaltet mit Abendmahl, Band, Pfarrerin Sandra Herold
17 Uhr, Christuskirche

Preisverteilung Frühjahrs-schießen, Schützenverein „Waldfreund Reuth“ 19 Uhr, Vereinsheim, Kuppel 1

THE CAPE TOWN OPERA CHORUS presents: „Grace Notes“ vereint spirituelle Gesänge aus Afrika mit europäischen Chorwerken von Palestrina, Byrd, Bruckner, Pärt, Nystedt. Der

TV Rehau

Badminton

Egal, ob jung oder alt, Anfänger oder Profi, bei uns sind alle gerne gesehen!

Trainingszeiten
Mittwoch 19 - 21 Uhr
Sonntag 18 - 20 Uhr

Ort
Jahnturnhalle
Jahnstraße 7, 95111 Rehau

Interesse?
badminton@tvrehau.de

Folge uns auf Instagram

Chor der Oper Kapstadt, Südafrika, wurde 2013 bei den Int. Opera Awards 2013 in London als bester Opernchor ausgezeichnet!
19:30 Uhr, Rosenthal Theater, Selb

Sonntag, 23.04.

Heilige Messe, 9:30 Uhr,
Heilig Geist Kirche

Konfirmation mit Pfarrer Johannes Herold
10:30 Uhr, Christuskirche

Mob Rules + Squealer (Konzert Heavy Metal)
17:30 Uhr, Rockclub Nordbayern, Bavaria Heim

Montag, 24.04.

Allgemeine Wassergymnastik, 9 Uhr, Hallenbad Selb

Gymnastik
TSV Unterweißenbach
9 – 10 Uhr, Jochen-Klepper-Gemeinschaftshaus

REHA-Orthopädie
Turnerschaft Selb von 1887 e.V., 9:30 – 10:15 Uhr, kleiner Saal

Eltern-Kind-Spielgruppe nach Elementen der Montessori-Pädagogik
Für Kinder im Alter von 18 Monaten bis 3 Jahren mit einem Elternteil bzw. Begleitperson,
15 – 16:30 Uhr, FAM EJF-Familienzentrum Selb, Karl-Marx-Str. 8

Seniorenport
Turnerschaft Selb v. 1887 e.V., 16:45 – 17:45 Uhr, kleiner Saal

Diabetiker Sport
RBSV Selb e.V., 17 – 18 Uhr, Turnhalle Franz-Bogner-Schule

Linedance
Turnerschaft Selb v. 1887 e.V., 17:30 – 18:45 Uhr, kleiner Saal

Koronar Sport
RBSV Selb e.V.
18 – 19:30 Uhr, Turnhalle Franz-Bogner-Schule

Wirbelsäulengymnastik
Turnerschaft Selb v. 1887 e.V., 18:45 – 19:45 Uhr, Jahnturnhalle

Chorprobe
Malergesangsverein Selb von 1887, 19:30 Uhr, Luthherheim Selb

Dienstag, 25.04.

Seniorenport
Turnerschaft Selb v. 1887 e.V., 16:45 – 17:45 Uhr, kleiner Saal

18 – 19 Uhr, REHA-Herz-sport, 18 – 19 Uhr, REHA-Diabetiker Typ I/II
19 – 20 Uhr, REHA-Lungensport / Asthma
Turnerschaft Selb v. 1887 e.V., kleiner Saal

Nordic-Walking
Turnerschaft Selb v. 1887 e.V., 18 – 19 Uhr, Treffpunkt Parkplatz hinter Eisstadion

Osteoporose Sport
RBSV Selb e.V., 17 – 18 Uhr, Turnhalle Franz-Bogner-Schule

Hallenboccia
RBSV Selb e.V.
17 – 18:30 Uhr, Turnhalle Franz-Bogner-Schule

Gymnastik 1. u. 2. Gruppe
RBSV Selb e.V., 18–20 Uhr, Turnhalle Walter-Gropius-Gymnasium

Linedance, Leitung u. Infos: Petra Koch
19 Uhr, Jochen-Klepper-Haus, Selb-Plößberg

Mittwoch, 26.04.

Reaktiv-Training
TSV Unterweißenbach
Selber Forst, Treffpunkt Parkplatz Eisstadion, Zeit nach Absprache

Konditionsfitness
Turnerschaft Selb v. 1887 e.V., 9:30 – 10:30 Uhr, kleiner Saal

Seniorenmittagstisch immer mit Anmeldung bis montags, 11:30 – 13:30 Uhr,
FAM EJF-Familienzentrum Selb, Karl-Marx-Str. 8

Strick- u. Bastelkreis, Heide-linde Bundermann
14 – 16 Uhr, Basar zugunsten Tumor- u. MS Betroffene, FAM-EJF, Familienzentrum, Karl-Marx-Str. 8, 95100 Selb

Allgemeine Wassergymnastik, 14 Uhr, Hallenbad Selb

REHA – Orthopädie
Turnerschaft Selb v. 1887 e.V., 18 – 18:45 Uhr u. 19 – 19:45 Uhr, kleiner Saal

Boxtraining & Breiten-sport für Alle
S.C. Olympia Selb
19 – 20:30 Uhr, Bogner-schule, Turnhalle II

DIABETIKER-Selbsthilfe Hochfranken-Fichtelge-birge, Themenabend mit Apotheker Martin Gebhardt, „Medikamente nicht lieferbar, was tun?“
19 – 21 Uhr, VHS Fichtelgebirge, Selb, Lessingstr. 8, Vortragsraum

Theatergastspiele Fürth: „Die Geierwally“ Eine Geschichte aus den Alpen nach dem Roman von Wilhelmine von Hillern in der Fassung von Hans Gnant. Mit Rebecca Lara Müller. Lesley Jennifer Higl, Sasche Hödl, u.v.a.; Regie: Thomas Rohmer, 19:30 Uhr, Rosenthal Theater, Selb

Donnerstag, 27.04.

Senioren-gymnastik
BRK Kreisverband Wunsiedel i. F., 13:30 – 14:30 Uhr u. 14:45 – 15:45 Uhr, BRK-Haus Selb

Buchlesung im FAM „Die Kindsmagd“ von u. mit Bärbel Kießling, Marktred-witz, freischaffende Künst-

lerin, um Anmeldung wird gebeten! 15 – 16 Uhr, FAM EJF-Familienzentrum Selb, Karl-Marx-Str. 8

Bilderbuchkino „Wie Frau B. so böse wurde ... Und warum sie jetzt wieder nett ist“
15 – 16 Uhr, Stadtbücherei Selb

Fit für's Leben, Beckenbo-dentraining, Turnerschaft Selb v. 1887 e.V., 18 – 19 Uhr u. 19 – 20 Uhr, Luitpold-schule

Aqua Gymnastik
RBSV Selb e.V., 19:30–20:30 Uhr, Hallenbad Selb

Freitag, 28.04.

Karaoke, Ja, richtig gelesen – Karaoke!!! „Schwarzer Peter“, Selb

REHA-Orthopädie
Turnerschaft Selb von 1887 e.V., 8:30 – 9:15 Uhr, kleiner Saal

Lungen Sport / COPD
RBSV Selb e.V., 17 – 18 Uhr, Turnhalle VHS Selb, Lessingstr. 8

Live Burial + Rippel to Shreds (Konzert Death Metal) 19:30 Uhr, Rockclub Nordbayern, Bavaria Heim

Philipp Weber
20 Uhr, Kulturhammer e.V., Kaiserhammer

Samstag, 29.04.

Schafskäse & Schafsjoghurt der Neuhausener Weide wieder auf dem Selber Wochenmarkt (danach jeden 2. u. 5. Samstag im Monat), Familie Stecher

vhs
Volkshochschule
Fichtelgebirge
Anmeldungen unter
09287 8005120
www.vhs-fichtelgebirge.de
volkshochschule@vhs-fichtelgebirge.de

Brot backen, ITH30524
Mo, 03.04.2023, 18:00-21:00, Thiersheim, Küche Dorfgemeinschaftshaus, Grafen-reuth 31

Miedernähkurs: Wochen-endworkshop, INA20901
Fr, 14.04.2023, 10:00-18:00, 4x, Nagel, Kösseine Schule, vhs-Raum, Schulweg 4

Mit den Ohren sehen - Fle-dermäusen auf der Spur, ITT11000
Fr, 14.04.2023, 19:00-20:30, Leupoldsdorf, Torhaus Na-turpark-Infostelle

Japanische Schrift für Anfänger*innen: KANJI Schriftzeichen, IHO41002

Fr, 14.04.2023, 11:00-12:30, 5x, Hohenberg, Yamakawa Seniorenhaus, Schulstr. 9

Themenausflug: Stadtbe-sichtigung Asch, ISE42371
Sa, 15.04.2023, 09:00-13:00, Selb, Lessingstr. 8

Discofox, ITH20501
Sa, 15.04.2023, 13:00-14:30, 4x, Thiersheim, ev. Gemein-desaal, Marktplatz 6

Yoga meets Pilates, IAB30170
Mo, 17.04.2023, 17:30-18:30, 6x, Arzberg, Bergbräu Luth-ersaal, Humboldtstr. 4

Nähkurs für Anfänger*in-nen und Fortgeschrittene, IKL20900
Mo, 17.04.2023, 19:00-21:30, 4x, Kirchenlamitz, Schule, Klassenzimmer, Schwarzenbacher Str. 1

Bodycompact Fitness-Workout, IML30240
Mo, 17.04.2023, 18:15-19:45, 8x, Markt-leuthen, Burak Physiotherapie, Brückenstr. 4

Baubiologisch bauen in Holz und Stein, IMR10400
Mo, 17.04.2023, 19:00-21:00, 4x, Marktredwitz, Egerland-Kulturhaus, vhs-Seminar-raum

Vinyasa - Yoga on beat, IMR30173
Mo, 17.04.2023, 18:15-19:30, 9x, Marktredwitz, Egerland-Kulturhaus (3/3 Saal), Fi-kentscherstr. 24

Krabbelkäfer, Turnzweig & Klettermax, IMR39000
Mo, 17.04.2023, 09:00-10:00, 8x, Marktredwitz, Egerland-Kulturhaus, vhs-Gymnasti-kraum

Senioren EDV-Grundla-gen, IMR50101
Mo, 17.04.2023, 15:00-18:00, 6x, Marktredwitz, vhs-Zen-trum, Fikentscherstr. 19, EDV-Raum

Zumbini® für Kinder 0 - 4 Jahre, ISE39000
Mo, 17.04.2023, 09:45-10:30, 5x, Selb, Lessingstr. 8, Zi. 23, Aula

Kalligrafie - Die Grundla-gen, IMR20700
Di, 18.04.2023, 18:30-20:45, 6x, Marktredwitz, Mittelschu-le, Zeichenraum, Schulstr. 1

Klang-Meditation, IMR30101
Di, 18.04.2023, 19:00-20:00, 4x, Marktredwitz, Egerland-Kulturhaus, vhs-Gymnasti-kraum

Shamballa - Armband, INA20800
Di, 18.04.2023, 17:30-19:00, Nagel, Kösseine Schule, Werkraum, Schulweg 4

Kleider- und Spielzeug -

Flohmarkt



am Samstag, 13.05.2023

von 09:00 bis 12 Uhr

(Aufbau ab 8 Uhr)

wo: Schützenfestplatz,

95111 Rehau

Standgebühr 10,- Euro pro Tisch

(Tische sind selbst mitzubringen! Maximale Stellfläche pro Verkäufer 3,0 Meter Länge)

Eine verbindliche Anmeldung ist ab sofort per E-Mail möglich:

kinder-flohmarkt-rehau@mail.de

Für das leibliche Wohl ist gesorgt.

Standkosten und Spenden gehen zu 100% an die 3 evangelischen Kindergärten in Rehau.

Veranstalter:

Elternbeirat & Förderverein Martin Luther Kindergarten Rehau Ziegelhütte e.V.
Elternbeirat Löhe Kindertagesstätte

Elternbeirat und Förderverein Johannes Kindergarten

Bei starkem Dauernregen und Unwetter entfällt der Flohmarkt ersatzlos

Zumbini® für Kinder 0 - 4 Jahre, IRL39000
Di, 18.04.2023, 09:45-10:30, 5x, Röslau, Bürgerhaus, Wunsiedler Str. 30

Pilates, ISE30230
Di, 18.04.2023, 17:00-18:00, 10x, Selb, Lessingstr. 8, Turnhalle

Excel Aufbau, ISE50121
Di, 18.04.2023, 18:00-21:00, 4x, Selb, Lessingstr. 8, Zi. 13 EDV

Excel Aufbau, IKL50121
Mi, 19.04.2023, 19:00-21:00, 4x, Kirchenlamitz, Schule, Klassenzimmer, Schwarzenbacher Str. 1

Fit & Flexi, IMR30262
Mi, 19.04.2023, 19:00-20:00, 6x, Marktrechwitz, Egerland-Kulturhaus, vhs-Gymnastikraum

Grundkurs Astrologie - Eine Reise durch den Tierkreis: Schütze & Jupiter, ISE10009
Mi, 19.04.2023, 18:00-19:30, Selb, Lessingstr. 8, Zi. 07 Tagungsraum

Dirndlnähkurs, ITH20901
Mi, 19.04.2023, 19:00-21:30, 6x, Thiersheim, Dorfgemeinschaftshaus, Grafenreuth 31

Feldenkrais, IWU30110
Mi, 19.04.2023, 20:00-21:15, 9x, Wunsiedel, Mehrgenerationenhaus, Breite Str. 4-6, 2. OG

Hatha-Yoga, IAB30171
Do, 20.04.2023, 19:30-20:30, 5x, Arzberg, Bergbräu Luthersaal, Humboldtstr. 4

Feldenkrais am Vormittag, IMR30110
Do, 20.04.2023, 09:00-10:15, 9x, Marktrechwitz, Egerland-Kulturhaus, vhs-Gymnastikraum

Aqua Fitness, IMR30201
Do, 20.04.2023, 20:00-20:45, 12x, Marktrechwitz, Hallenbad, Schulstr. 2

Expertenkurs Excel, ISE50129
Do, 20.04.2023, 17:30-20:30, 5x, Selb, Lessingstr. 8, Zi. 13 EDV

Hatha-Yoga, ITH30170
Do, 20.04.2023, 18:00-19:00, 5x, Thiersheim, Schulturnhalle, Schulstr. 19

Stuhlgymnastik - Fit auf dem Stuhl, ITH30230
Do, 20.04.2023, 17:00-17:45, 5x, Thiersheim, Schulturnhalle, Schulstr. 19

Zumbini® für Kinder 0 - 4 Jahre, IWU39006
Do, 20.04.2023, 09:45-10:30, 5x, Wunsiedel, Mehrgenera-

tionenhaus, Breite Str. 4-6, 2.OG

Access Grundlagen, ISE50130
Fr, 21.04.2023, 17:30-20:30, 4x, Livestream

„Botswana“ - auf der Jagd nach den „Big Five“, ITH10900
Fr, 21.04.2023, 19:30-21:30, Thiersheim, ev. Gemeinde-saal, Marktplatz 6

Luisenburg präsen-tiert: Vorlesetraining, IWU20400
Fr, 21.04.2023, 19:00-20:30, Wunsiedel, Stadtbücherei, Jean-Paul-Str. 5

Kochabend für Männer: „Knödel-Wahnsinn“, IWU30521
Fr, 21.04.2023, 19:00-22:00, Wunsiedel, Jean-Paul-Mit-telschule, Egerstr. 62, Schul-küche

Erste Hilfe-Kurs bei Kindern „Crashkurs“, INA30500
Sa, 22.04.2023, 12:00-16:00, Nagel, Gemeindezentrum, Gr. Saal, Wunsiedler Str. 25

Excel Grundlagen - Li-vestream (Kompaktkurs), ISE50127
Sa, 22.04.2023, 09:00-17:00, Onlineseminar

MAK-Splash, IMR30200
Mo, 24.04.2023, 20:00-20:45, 8x, Marktrechwitz, Hallenbad, Schulstr. 2

Aquacycling - Rundum fit, ISE30203
Mo, 24.04.2023, 14:30-15:30, 8x, Selb, Hallenbad, Hofer Str. 10

Aquacycling - Rundum fit, ISE30204
Mo, 24.04.2023, 15:45-16:45, 8x, Selb, Hallenbad, Hofer Str. 10

Aquacycling - Power Tabata Training, ISE30210
Mo, 24.04.2023, 17:00-18:00, 8x, Selb, Hallenbad, Hofer Str. 10

Vegetarisch & abwechs-lungsreich, ISE30525
Mo, 24.04.2023, 17:00-20:00, Selb, Lessingstr. 8, Küche

ZUMBA® Fitness®, IWU30270
Mo, 24.04.2023, 19:00-20:00, 10x, Wunsiedel, Gymnasi-um, Burggraf-Friedrich-Str. 9, Turnhalle II

Cabochonschmuck herstel-len, INA20801
Di, 25.04.2023, 17:30-19:00, Nagel, Kösseine Schule, Werkraum, Schulweg 4

Yoga & ätherische Öle Workshop, ISE30181
Di, 25.04.2023, 18:30-20:30,

Selb, Lessingstr. 8, Zi. 23, 2.OG
Aquacycling - Power Tabata Training, ISE30212
Di, 25.04.2023, 17:00-18:00, 10x, Selb, Hallenbad, Hofer Str. 10

Aquacycling - Power Tabata Training, ISE30213
Di, 25.04.2023, 18:15-19:15, 10x, Selb, Hallenbad, Hofer Str. 10

ZUMBA® Fitness®, IMR30270
Mi, 26.04.2023, 20:15-21:15, 10x, Marktrechwitz, Egerland-Kulturhaus, vhs-Gym-nastikraum

Tastaturschreiben, IMR50500
Mi, 26.04.2023, 18:00-20:15, 2x, Marktrechwitz, Mittelschule, EDV-Raum R122, Schulstr. 1

Grundkurs Astrologie - Eine Reise durch den Tierkreis: Steinbock & Pluto, ISE10010
Mi, 26.04.2023, 18:00-19:30, Selb, Lessingstr. 8, Zi. 07 Tagungsraum

Aqua Gesundheitssport, ISE30222
Mi, 26.04.2023, 09:15-10:00, 10x, Selb, Hallenbad, Hofer Str. 10

Beweglichkeit, Kraft und Entspannung mit Yoga, IWS30171
Mi, 26.04.2023, 17:30-18:30, 6x, Weißenstadt, Touristinfo Bürgersaal, Wunsiedler Str. 4

Leben ohne Plastik? Wege aus der Wegwerfgesell-schaft, ISE10400
Do, 27.04.2023, 18:00-19:30, Selb, Lessingstr. 8, Zi. 05 Vortragsraum

Word Grundlagen, ISE50112
Do, 27.04.2023, 18:00-21:00, 4x, Selb, Lessingstr. 8, Zi. 13 EDV

Was hat mein Konsum mit dem Klimawandel zu tun?, ISE10401
Fr, 28.04.2023, 11:30-13:00, Selb, Lessingstr. 8, Zi. 05 Vortragsraum

Aqua Gymnastik am Vor-mittag, ISE30218
Fr, 28.04.2023, 10:15-11:00, 4x, Selb, Hallenbad, Hofer Str. 10

Kochabend für Männer: „Knödel-Wahnsinn“, ITT30521
Fr, 28.04.2023, 19:00-22:00, Tröstau, Kösseine-Schule Schulküche, Schulstr. 19

Excel Aufbau - Livestream (Kompaktkurs), ISE50128
Sa, 29.04.2023, 09:00-17:00, Onlineseminar



Kreißsaalführung mit Info-Veranstaltung. Wenn das Baby da ist - Ideen zu Spiel und Bewegung
Termin: Montag, 3. April 2023, 19:00 - 20:00 Uhr
Referentin: Martina Rohrmüller, Dipl. Pädagogin, PEKiP-Gruppenleiterin
Ort: Klinikum Fichtelgebirge Haus Marktrechwitz, Cafeteria, Schillerhain 1-8
Anmeldung: Klinikum Fichtelgebirge an: 09231-809 2222. Die Veranstaltung ist auf 20 Teilnehmerinnen und Teilnehmer beschränkt.
Gebühr: kostenfrei!
Hinweis: Es besteht FFP2-Maskenpflicht.
Veranstalter: Klinikum Fichtelgebirge in Kooperation mit der Kath. u. Evang. Erwachsenenbildung Wunsiedel

Online-Gesprächsstunde PEKiP: Altersgerechtes Spielen mit dem Kind im ersten Lebensjahr
Termin: Mittwoch, 19. April 2023, 9:00 - 10:00 Uhr
Referentin: Martina Rohrmüller, Dipl. Pädagogin, PEKiP-Gruppenleiterin
Ort: Online-Kursraum der KEB im Bistum Regensburg
Anmeldung: online | www.wiege-wunsiedel.de
Gebühr: kostenfrei!
Hinweis: Alter der Kinder: ab dem 3. Lebensmonat bis zu einem Jahr
Veranstalter: KEB Wunsiedel

Online Schnupperstunde für den PEKiP Online-Kurs 3
Fortbildung. Siegel im Fairen Handel mit Schwerpunkt Textilien. Austausch-treffen für Weltläden
Termin: Mittwoch, 19. April 2023, 18:00 - 20:00 Uhr
Referent/in: Susan und Andreas Bohn (baghi)
Ort: Marktrechwitz, Weltladen, Egerstraße 5
Anmeldung: bitte bis Montag, 14. April 2023 an: paula.heusgen@sidew.de
Gebühr: kostenfrei!
Veranstalter: Mission Eine Welt mit Weltladen Marktredwitz und KEB Wunsiedel

Online-Kurs PEKiP Online-Kurs 3 5 Treffen (jeweils mitt-wochs von 9 - 10 Uhr)
Termin: Mittwoch, 26. April 2023 bis Mittwoch, 24.

Mai 2023, jeweils 9:00 Uhr - 10:00 Uhr
Referentin: Martina Rohrmüller, Dipl. Pädagogin, PEKiP-Gruppenleiterin
Ort: Online-Kursraum der KEB im Bistum Regensburg
Anmeldung: online | www.wiege-wunsiedel.de
Bitte geben Sie das Alter Ihres Kindes in Monaten bei Kursbeginn im Feld „Bemerkungen“ an.
Gebühr: 35,- Euro für den gesamten Kurs (5 Treffen)
Hinweis: Alter der Kinder: ab dem dritten Lebensmo-nat bis zu einem Jahr
Veranstalter: KEB Wun-siedel

Online-Lesung mit Ge-spräch. Jeder soll von da, wo er ist, einen Schritt näher kommen - Fragen nach Gott. Online-Lesung und Gespräch mit dem Bestsel-ler-Autor Navid Kermani
Termin: Donnerstag, 27. April 2023, 19 - 20:30 Uhr
Referent: Navid Kermani, vielfach ausgezeichnete freier Schriftsteller
Ort: Zoom-Online-Kurs-raum von KBWdigital
Anmeldung: online bis 27.04.2023, 12 Uhr | www.keb-wunsiedel.de
Gebühr: 8,00 € / Person oder 12,00 € / Paar
Veranstalter: KEB Wunsie-del in Zusammenarbeit mit KBWdigital

Workshop Kochbegegnung: Thema wird noch festgelegt Gemeinsames Kochen | Internationale Spezialitäten | Spannende Gespräche
Termin: Freitag, 28. April 2023, 18:00 - 22:00 Uhr
Leitung: Fabienne Heining, KiFaZ Herz Jesu Marktredwitz, Ludmilla Rimmel, KiFaZ Herz Jesu Marktredwitz, Martina Rohrmüller, KEB Wunsiedel
Ort: Marktrechwitz, Pfarrheim Herz Jesu, Friedensplatz 3
Anmeldung: jeweils eine Woche vor dem gewünsch-ten Abend unter 09231 7029260 oder kithaerzjesu-mak@t-online.de
Ansprechpartnerinnen: Ludmilla Rimmel und Fabienne Heining
Gebühr: Wir erbitten eine freiwillige Spende, um die Kosten für Essen und Getränke finanzieren zu können.
Hinweis: max. 15 Teilneh-mende
Veranstalter: Elternbeirat des Kinder- und Familien-zentrums (KiFaZ) Herz Jesu in Zusammenarbeit mit der KEB Wunsiedel.

VERKAUFE

Kleine Polstermöbel-Garnitur, 2-Sitzer, 2 Sessel u. Tisch, gut erh., günstig abzugeben, Tel. 09283-592870

Audi 80 B4, Bj. 93, 262tkm, TÜV Feb. 2024, ohne Rost und Tadel, gute Ausstattung, für 2.380,- € zu verkaufen. Auf Wunsch 8-fach bereift, Tel. 09261-63803

968 CS-Teilumbau-Porsche, TÜV neu, sehr viele Eintragungen, aus Zeitmangel in gute Hände für 15.000,- € abzugeben, Tel. 09285-214975

Sommerreifen Continental Leichtlauf 195/55 R16 87H, fast neu (500 km), 170,- € VB, Tel. 09287-5690312

Neuwertige Pendelhub-Säbelsäge mit Sägeblätter; kleines Montagegerüst mit Arbeitsplatte 1,75 m hoch, für Balkone u. Garagen gut geeignet, Tel. 09287-77482

Dainese-Lederkombi Gr. 36, Nierengurt, Herrenjacken in Übergrößen, Asiat. Fächer ca. 85 cm, Tel. 09233-775088

Garagen, Neu, Stck. ab 800,- € mit Lieferung und Aufbau; Intel-Pentium-hochleistungsprozessor, NP (1996) 6.902,- DM jetzt 352,- €; Yamaha-Mokick ab 2.500,- €, bis 3.500,- € (Sammlung), Tel. 09285-8366

Gefriertruhe Marke Liebherr, ca. 220 Liter, BxTxH 130x70x90, 49,- €, Tel. 0176-38184446

Puppenbuggy m. Puppe und Schlaf-Rucksack 30,- €; Out of ten-Spiel 10,- €; Bücher, Romane, Tel. 09233-775088

IHR PARTNER

wenn's um Renovierungsarbeiten Wand, Decken, Boden geht!

Sprechen Sie uns an und nennen Sie uns Ihre Wünsche.

PETRAS BAU

Zdeněk Petříček
Palackého 18
35201 ASCH/CZ
IČ: 01769774
Tel.: 0042 0792421699
Tel.: 0042 0354525071

28“-Damen Cityrad, 7-Gang Schimanoschaltung; 28“ Herren-Tourenrad, 21-Gang mit Gepäck-, Lenkradtasche und Papieren, sehr guter Zustand (Krankheitsbedingt abzugeben), Tel. 09287-77482

Dezimalwaage bis 150 kg; Handwagen; Bücher; Kaffeeservice; Juwel Hutschenreuther Herren-Rad, neuw., zu verkaufen, Tel. 09287-4513

Musik-Truhe (Stereo), kompl. mit Boxen, Kassetten u. 70 LP aus den 70er Jahren, VB ca. 250,- €, Tel. 09287-1045

Aussenrollo, 95cm, Stangenbetrieb, Aluleisten 78 cm f. 80,- € VB, Tel. 0176-61620193

Münzenkoffer für 192 Münzen 10,- €; Konica Spiegelreflex Kamera FT1, 2 Objektiv 28-80 mm u. 95-310 mm u. Zubehör, Tel. 09287-4618

Diesel Stromgenerator, 418 ccm, 5 kW, 2 x 230 V, USB, Seil- u. E-Start, neu, 1.450,- €, Tel. 09231-505578

Copper 124 ccm, 1. Hand, 6.630 km, 9 kW, top erhalten, Unfallfrei, VB 2.200,- €, Tel. 0162-6609757

Teppich, hell, 12 qm; Porzellan;

lan; Damen Bekleidung, Tel. 09287-78193

Dia-Projektor, Projektor-Tisch und Leinwand, Einwecktopf, Tel. 09287-77482

Topfit Heimtrainer, Magnetbremse, Handpulsmessung u. Bewegungs-Regenerator Medigym, billig, Tel. 09231-63211

SUCHE

Sammler sucht alte Emailschilder, Orden 3. Reich und Geldscheine (Banknoten), Tel. 09285-2440303

Wiesenfestabzeichen gesucht, Rehau in Pappe, Holz, Plastik vor 1983, Tel. 0162-6609757

Suche Plattenspieler und Tonbandgerät 70er und 80er Jahre, auch reparaturbedürftig, Tel. 09287-70751 od. 0172-5711700

Mercedes 200D, ab 1970er Jahre, gut erhalten, von Privat gesucht, Tel. 0179-2518500

Übungsleiter/in für Rehasport gesucht! www.RBSV-SELB.de, Tel. 09287-9569297

Sammler sucht Münzen! Gold, Silber, Platin, Barren, Unzen, Kaiserreich, Dt.Reich, DM, DDR, China, Schilling, Dollar, Rubel, Ausland, Thaler Medaillen (Göde, MDM) und komplette Sammlungen, Tel. 09285-2440303

Suche von Thomas Porzellan Parmesan Reibe mit Löffel und Aufbewahrung, Tel. 09287-60726

Suche einen Rasentraktor/Aufsitzmäher auch alt/defekt, Tel. 0179-4313075

Suche Modellautos 1:18, gerne auch ganze Sammlungen, Tel. 09287-70751 od. 0172-5711700



Suche

Rosenthal und Hutschenreuther

Porzellan u. Porzellankataloge – alles anbieten
Wittelsbacherstr. 4 · 95100 Selb
Tel. 09287/1011 · Handy: 0170/3161012
www.porzellanfundgrube.de · info@porzellanfundgrube.de

VERMIETE

Garagenvermietung! Ab 40,- € monatlich, z.B. für Sommer- und Winterauto, + **Renditeobjekt Zentrum Kirchenlamitz!** 7,6% Rendite an einer Garagenanlage (für Käufer) Telefon: 09285-214975

Wohnung zu vermieten! Selb, Ludwigstraße, 2. Stock, ca. 64 m², 3 Zimmer, Küche, Bad, ab 01.06.2023. Zuschriften bitte unter Chiffre-Nr. 01/04/23 an das Druck- u. Werbezentrum Selb, Hohenberger Str. 49

LADEN in Fußgängerzone in HOF!

EG mit Schaufenster ca. 100 m² (verfügbar sofort, Preis VB) erweiterbar in die obere Etage, Energieverbrauchsausweis, 45,00 kWh/(m²a), Effizienzklasse A, Gas, Bj. 1887, weitere Anfragen gerne Mobil 0173 4977 849
brigitte.knorr@garant-immo.de
GARANT Immobilien 09281/54 01 34-10

SONSTIGES

Hochzeitsfahrten im Mercedes-Oldtimer oder Full-Size-Musclecar! Preise, Infos unter: www.fischer-classic.de oder Tel. 0170-3358012

Kachelofenbauer übernimmt Kachelofenreinigung usw., Tel. 09287-3363

Glück und Zufriedenheit! Menschen-Zusammenführung für anschlussuchende Frauen und Männer (mit ca. 550 Personen) hilft, damit es keine einsamen und unglück-

lichen Menschen mehr gibt!
Neu: Hochzeitsfahrten im weltweit schnellsten hochzeitsweisen Rennfahrzeug, mit Straßenzulassung, von einem früheren deutschen Formel 1 Rennfahrer, welcher 128 Rennen in der Formel-1-Weltmeisterschaft bestritten hat (4-sitzig), oder speedgelben PORSCHE 911 Carrera AERO-Sport-Rennwagen (4-sitzig)! Tel.: 09285-8366 bzw. ka7668-226@online.de

Entsorge kostenlos Ihr restliches Heizöl (ab ca. 300 Ltr.) mit samt den Behältnissen, Tel.: 0171-8423988

Kachelofenbauer übernimmt Kachelofeneinsatzwechsel Alt gegen Neu), Kachelofenreinigung, Tel. 0171-3211412

Strom-, Gaskosten zu hoch? Ich helfe sparen kostenlos! Einf. Wechsel, Privat/Gewerbe, Tel. 0175-5130093

Hausverwaltung/Hausgeldabrechnung gem. akt. Rechtslage erledigt zuverlässig Tel. 0175-8075339



Über
80.000
AUGEN
SEHEN IHRE
WERBUNG!

COUPON FÜR KOSTENLOSE PRIVAT-ANZEIGEN BIS 3 ZEILEN

Senden Sie diesen Coupon per Post oder Fax an:

Druck- u. Werbezentrum

Hohenberger Str. 49 · 95100 Selb · Fax 0 92 87/ 31 16

Hier den Text für Ihre private Kleinanzeige im _____ eintragen:

Monat

Bitte nach jedem Wort und jedem Satzzeichen ein Kästchen freilassen.

Bei Chiffre-Anzeigen beträgt die Gebühr 3,50 Euro für die Zusendung. Bitte in Form von Briefmarken beilegen!

Name, Vorname

Straße

PLZ/Ort

Telefon

Auto Brucker

Škoda & Volkswagen Neuwagen Leasingangebote



Beispielausstattung

VW Taigo Move 1,0 TSI

70 kW (95 PS), Sitzheizung, Einparkhilfe, Notbremsassistent, Spurhalteassistent, Digital Cockpit, DAB+, Telefonschnittstelle, Klimaanlage, Regensensor, LED-Scheinwerfer, ...

Fahrzeugpreis: 25.200,00 €
Anzahlung: 1.990,00 €
Laufzeit: 48 Monate
Jährliche Fahrleistung: 10.000 km

Monatliche Rate: 187,00 €

Kraftstoffverbrauch kombiniert 5,5 l/100 km, innerstädtisch 6,7 l/100 km, Standtrand 5,1 l/100 km, Landstraße 4,7 l/100 km, Autobahn 5,9 l/100 km, CO₂-Emission kombiniert 124 g/km.



Beispielausstattung

VW T-Roc Move 1,0 TSI

81 kW (110 PS), Multifunktionslenkrad, Sitzheizung, Notbremsassistent, Parklenkassistent, Spurhalteassistent, App-Connect, Digital-Cockpit, DAB+, Klimaanlage, Regensensor, LED-Scheinwerfer, ...

Fahrzeugpreis: 28.600,00 €
Anzahlung: 1.990,00 €
Laufzeit: 48 Monate
Jährliche Fahrleistung: 10.000 km

Monatliche Rate: 219,00 €

Kraftstoffverbrauch kombiniert 5,9 l/100 km, innerstädtisch 7,3 l/100 km, Standtrand 5,7 l/100 km, Landstraße 5,2 l/100 km, Autobahn 6,2 l/100 km, CO₂-Emission kombiniert 135 g/km.



Beispielausstattung

Škoda Fabia Tour 1,0 MPI

48 kW (65 PS), Parksensoren hinten, Freisprecheinrichtung, DAB+, Fahrlichtassistent, SmartLink, Spurhalteassistent, Tempomat, Klimaanlage, LED-Scheinwerfer, Außenspiegel beheizbar, ...

Fahrzeugpreis: 18.490,00 €
Anzahlung: 990,00 €
Laufzeit: 48 Monate
Jährliche Fahrleistung: 10.000 km

Monatliche Rate: 177,00 €

Kraftstoffverbrauch kombiniert 5,2 l/100 km, innerstädtisch 6,1 l/100 km, Standtrand 4,9 l/100 km, Landstraße 4,6 l/100 km, Autobahn 5,6 l/100 km, CO₂-Emission kombiniert 117 g/km.



Beispielausstattung

VW Golf Move 1,5 TSI

96 kW (130 PS), Sitzheizung, Einparkhilfe, Notbremsassistent, Spurhalteassistent, App-Connect, Digital Cockpit, DAB+, Telefonschnittstelle, Klimaanlage, Regensensor, LED-Scheinwerfer, ...

Fahrzeugpreis: 31.620,00 €
Anzahlung: 1.990,00 €
Laufzeit: 48 Monate
Jährliche Fahrleistung: 10.000 km

Monatliche Rate: 254,00 €

Kraftstoffverbrauch kombiniert 5,4 l/100 km, innerstädtisch 7,5 l/100 km, Standtrand 5,3 l/100 km, Landstraße 4,5 l/100 km, Autobahn 5,3 l/100 km, CO₂-Emission kombiniert 121 g/km.



Beispielausstattung

VW Polo Move 1,0 MPI

59 kW (80 PS), Sitzheizung, Einparkhilfe, Tempomat, Notbremsassistent, Spurhalteassistent, App-Connect, Digital-Cockpit, DAB+, Telefonschnittstelle, Klimaanlage, Regensensor, LED-Scheinwerfer, ...

Fahrzeugpreis: 21.690,00 €
Anzahlung: 990,00 €
Laufzeit: 48 Monate
Jährliche Fahrleistung: 10.000 km

Monatliche Rate: 182,00 €

Kraftstoffverbrauch kombiniert 5,5 l/100 km, innerstädtisch 6,4 l/100 km, Standtrand 5,1 l/100 km, Landstraße 4,8 l/100 km, Autobahn 5,8 l/100 km, CO₂-Emission kombiniert 124 g/km.



Beispielausstattung

Škoda Kamiq Tour 1,0 TSI

70 kW (95 PS), SmartLink, Spurhalteassistent, Tempomat, Außenspiegel beheizbar, Teil-LED Hauptscheinwerfer, Klimaanlage, Parksensoren hinten, Sitzheizung, Freisprecheinrichtung, DAB+, ...

Fahrzeugpreis: 25.250,00 €
Anzahlung: 1.990,00 €
Laufzeit: 48 Monate
Jährliche Fahrleistung: 10.000 km

Monatliche Rate: 214,00 €

Kraftstoffverbrauch kombiniert 5,4 l/100 km, innerstädtisch 6,7 l/100 km, Standtrand 5,1 l/100 km, Landstraße 4,7 l/100 km, Autobahn 5,8 l/100 km, CO₂-Emission kombiniert 123 g/km.

Auto Brucker

Marktredwitz

Wölsauer Straße 6
95615 Marktredwitz
Tel. 09231-7027170

Meiningen

Jerusalemmer Str. 1
98617 Meiningen
Tel. 03693-71450



Service



ŠKODA

www.auto-brucker.de